# КАРТА-ПЛАН ТЕРРИТОРИИ

## Пояснительная записка

**1. Сведения о территории выполнения комплексных кадастровых работ:** *Красноярский край, г. Дивногорск, п. Манский, 24:46:5004003*

(наименование субъекта Российской Федерации, муниципального образования, населенного пункта, уникальные учетные номера кадастровых кварталов, иные сведения, позволяющие определить местоположение территории, на которой выполняются комплексные кадастровые работы, например, наименование садоводческого или огороднического некоммерческого товарищества, гаражного кооператива, элемента планировочной структуры)

**2. Основания выполнения комплексных кадастровых работ:**

Наименование, дата и номер документа, на основании которого выполняются комплексные кадастровые работы:
*Муниципальный контракт от 02.05.2023 №ОК-№-5359/23*

**3. Дата подготовки карты-плана территории** *14 июня 2023 г.*

**4. Сведения о заказчике(ах) комплексных кадастровых работ:**

В отношении юридического лица, органа местного самоуправления муниципального района, муниципального округа или городского округа либо уполномоченного исполнительного органа государственной власти субъекта Российской Федерации:

полное или сокращенное (в случае, если имеется) наименование: *Администрация города Дивногорска*
основной государственный регистрационный номер: *1022401254721*
идентификационный номер налогоплательщика: *2446002640*

В отношении физического лица или представителя физических или юридических лиц:

фамилия, имя, отчество (последнее - при наличии): —
страховой номер индивидуального лицевого счета в системе обязательного пенсионного страхования Российской Федерации (СНИЛС): —

Наименование и реквизиты документа, подтверждающие полномочия представителя заказчика(ов) комплексных кадастровых работ:
—

Адрес электронной почты (для направления уведомления о результатах внесения сведений в Единый государственный реестр недвижимости):
*adm@divnogorsk-adm.ru*

**5. Сведения об исполнителе комплексных кадастровых работ:**

Полное или сокращенное (в случае, если имеется) наименование и адрес юридического лица, с которым заключен государственный или муниципальный контракт либо договор подряда на выполнение комплексных кадастровых работ: *ООО "Геоид", 454080, Челябинская обл., г. Челябинск, Свердловский пр-кт, 84Б, оф. 7.1*

Фамилия, имя, отчество кадастрового инженера (последнее - при наличии): *Искакова Рузалия Габидулловна* и основной государственный регистрационный номер кадастрового инженера индивидуального предпринимателя (ОГРНИП): —

# КАРТА-ПЛАН ТЕРРИТОРИИ

Страховой номер индивидуального лицевого счета в системе обязательного пенсионного страхования Российской Федерации (СНИЛС) кадастрового инженера: *165-898-577 51*

Уникальный реестровый номер кадастрового инженера в реестре саморегулируемой организации кадастровых инженеров и дата внесения сведений о физическом лице в такой реестр: *2357 23 января 2020 г.*

Полное или (в случае, если имеется) сокращенное наименование саморегулируемой организации кадастровых инженеров, членом которой является кадастровый инженер: *Ассоциация Саморегулируемая организация "Межрегиональный союз кадастровых инженеров"*

Контактный телефон: *8-351-711-14-04*

Почтовый адрес и адрес электронной почты, по которым осуществляется связь с кадастровым инженером: *454080, Россия, Челябинская область, г. Челябинск, пр-кт Свердловский, д. 84Б, оф. 7.1, geoid_kkr@mail.ru*

**6. Перечень документов, использованных при подготовке карты-плана территории:**

| № п/п | Реквизиты документа | | | | |
|---|---|---|---|---|---|
| | Вид | Дата | Номер | Наименование | Иные сведения |
| 1 | 2 | 3 | 4 | 5 | 6 |
| 1 | — | 05.04.2023 | КУВИ-001/2023-80457151 | Кадастровый план территории | — |
| 2 | — | 06.06.2023 | КУВИ-001/2023-130811601 | Кадастровая выписка о земельном участке | — |
| 3 | — | 06.06.2023 | КУВИ-001/2023-130811132 | Кадастровая выписка о земельном участке | — |
| 4 | — | 06.06.2023 | КУВИ-001/2023-130821439 | Кадастровая выписка о здании, сооружении, объекте незавершённого строительства | — |
| 5 | — | 05.06.2023 | КУВИ-001/2023-130038143 | Кадастровая выписка о здании, сооружении, объекте незавершённого строительства | — |
| 6 | — | 21.11.2022 | КУВИ-001/2022-205995062 | Кадастровый план территории | — |

# КАРТА-ПЛАН ТЕРРИТОРИИ

| 1 | 2 | 3 | 4 | 5 | 6 |
|---|---|---|---|---|---|
| 7 | — | 14.06.2023 | КУВИ-001/2023-137482266 | Кадастровая выписка о земельном участке | — |

# КАРТА-ПЛАН ТЕРРИТОРИИ

**7. Пояснения к карте-плану территории:**

**Пояснительная записка**

На территории кадастрового квартала 24:46:5004003 ООО «Геоид» в соответствии с муниципальным контрактом по выполнению комплексных кадастровых работ от 02.05.2023 № ОК-№-5359/23 выполнены комплексные кадастровые работы.
Общая площадь кадастрового квартала – 6.17 га.
По сведениям ЕГРН, на территории кадастрового квартала находится 30 земельных участков, а также расположены 8 объектов капитального строительства.
В результате выполнения комплексных кадастровых работ на территории кадастрового квартала 24:46:5004003 осуществлено:
- уточнение местоположения границ 2 земельных участков;
- исправление реестровых ошибок в местоположении 22 земельных участков;
- исправление реестровых ошибок в местоположении 7 объектов капитального строительства;
- уточнение местоположения границ 5 объектов капитального строительства.
Территория кадастрового квартала 24:46:5004003 расположена в зонах: Ж-1 – «Жилая усадебная застройка», ИТ-1 – «Автомобильный транспорт».
В соответствии с Правилами землепользования и застройки территории городского населенного пункта города Дивногорска:
- для зоны Ж-1 минимальный размер земельных участков – 400 кв.м., максимальный – 2000 кв. м.,
Для остальных зон предельные размеры земельных участков не установлены.
Границы земельных участков установлены по их фактическому использованию.
При выполнении комплексных кадастровых работ площади уточняемых/исправляемых земельных участков определялись в соответствии с требованиями законодательства: фактическая площадь земельного участка не должна быть меньше площади земельного участка, сведения о которой относительно этого земельного участка содержатся в Едином государственном реестре недвижимости, более чем на десять процентов; больше площади земельного участка, сведения о которой относительно этого земельного участка содержатся в Едином государственном реестре недвижимости, более чем на величину предельного минимального размера земельного участка, установленного в соответствии с федеральным законом для земель соответствующих целевого назначения и разрешенного использования; больше площади земельного участка, сведения о которой относительно этого земельного участка содержатся в Едином государственном реестре недвижимости, более чем на десять процентов, если предельный минимальный размер земельного участка не установлен.
Границы земельных участков с кадастровыми номерами 24:46:0000000:11129, 24:46:5004003:27, 24:46:5004003:3, 24:46:5004003:30, 24:46:5004003:31, 24:46:5004003:32 установлены в соответствии с требованиями земельного законодательства, реестровых ошибок в отношении данных земельных участков не выявлено, следовательно, объекты недвижимости не были включены в карта-план территории.
При проведении комплексных кадастровых работ относительно земельных участков с КН 24:46:0000000:13853, 24:46:0000000:13897, 24:46:0000000:13898, 24:46:0000000:13899, 24:46:5004003:1, 24:46:5004003:11, 24:46:5004003:12, 24:46:5004003:13, 24:46:5004003:14, 24:46:5004003:15, 24:46:5004003:158, 24:46:5004003:16, 24:46:5004003:19, 24:46:5004003:192, 24:46:5004003:193, 24:46:5004003:2, 24:46:5004003:20, 24:46:5004003:21, 24:46:5004003:23, 24:46:5004003:24, 24:46:5004003:26, 24:46:5004003:28, 24:46:5004003:39, 24:46:5004003:4, 24:46:5004003:40, 24:46:5004003:47 было выявлено несоответствие сведений ЕГРН фактическому местоположению. В рамках комплексных кадастровых работ границы были исправлены в соответствии с фактическим использованием по искусственному ограждению (забору).
В карта-план территории включены координаты характерных точек контуров зданий, сооружений, объектов незавершенного строительства, которые представляют замкнутую линию, образуемую проекцией внешних границ ограждающих конструкций такого здания, сооружения, объекта незавершенного строительства на горизонтальную плоскость, проходящую на уровне примыкания такого здания, сооружения, объекта незавершенного строительства к

# КАРТА-ПЛАН ТЕРРИТОРИИ

поверхности земли.
Границы объектов капитального строительства с КН 24:46:0000000:11484, 24:46:0000000:21440, 24:46:0000000:21537 уточнены и соответствуют своему фактическому местоположению. Проведение кадастровых работ в отношении данных объектов не требуется, в связи с чем, данные ОКС не включены в карту-план территории.
ОКС с КН 24:46:5004003:43 является дублем ОКС с КН 24:46:0000000:253. Сведения об ОН 24:46:5004003:43 подлежат исключению из ЕГРН. В КПТ данный ОН не включен.
ОКС с КН 24:46:5004003:44 является дублем ОКС с КН 24:46:0000000:271. Сведения об ОН 24:46:5004003:44 подлежат исключению из ЕГРН. В КПТ данный ОН не включен.
ОКС с КН 24:46:5004003:45 является дублем ОКС с КН 24:46:0000000:257. Сведения об ОН 24:46:5004003:45 подлежат исключению из ЕГРН. В КПТ данный ОН не включен.
ОКС с КН 24:46:5004003:41 является дублем ОКС с КН 24:46:0000000:260. Сведения об ОН 24:46:5004003:41 подлежат исключению из ЕГРН. В КПТ данный ОН не включен.

**1. Сведения о пунктах геодезической сети:**

| № п/п | Вид геодезической сети | Название пункта и тип знака геодезической сети | Система координат пункта геодезической сети | Координаты пункта, м | | Дата обследования 27 мая 2023 г. | | |
|---|---|---|---|---|---|---|---|---|
| | | | | | | Сведения о состоянии | | |
| | | | | X | Y | наружного знака пункта | центра пункта | марки центра пункта |
| 1 | 2 | 3 | 4 | 5 | 6 | 7 | 8 | 9 |
| 1 | ГГС | Спирина (Овсянка), сигн. | МСК-24 | 623805,31 | 76480,57 | отсутствует | сохранился | сохранился |
| 2 | ГГС | Устье Кубового, пир. | МСК-24 | 626420,91 | 70373,55 | отсутствует | сохранился | сохранился |
| 3 | ГГС | Шарашкин, пир. | МСК-24 | 624601,37 | 72269,82 | сохранился | сохранился | сохранился |

**2. Сведения об использованных средствах измерений:**

| № п/п | Наименование и обозначение типа средства измерений - прибора (инструмента, аппаратуры) | Заводской или серийный номер средства измерений | Реквизиты свидетельства о поверке прибора (инструмента, аппаратуры) и (или) срок действия поверки |
|---|---|---|---|
| 1 | 2 | 3 | 4 |
| 1 | Аппаратура геодезическая спутниковая Stonex S9i | S901351900331RE | С-АБ/31-01-2023/219770095 от 31.01.2023 |
| 2 | Аппаратура геодезическая спутниковая Stonex S9i | S901351900360RE | С-АБ/31-01-2023/219770096 от 31.01.2023 |

# КАРТА-ПЛАН ТЕРРИТОРИИ

## Сведения об уточняемых земельных участках

**1. Сведения о характерных точках границы уточняемого земельного участка с кадастровым номером 24:46:5004003:36 :**

**Система координат МСК-24** **Зона № 4**

| Обозначение характерных точек границ | Координаты, м | | | | Метод определения координат | Формулы, примененные для расчета средней квадратической погрешности определения координат характерных точек границ ($M_t$), с подставленными в такие формулы значениями и итоговые (вычисленные) значения $M_t$, м | Описание закрепления точки |
|---|---|---|---|---|---|---|---|
| | содержатся в Едином государственном реестре недвижимости | | определены в результате выполнения комплексных кадастровых работ | | | | |
| | X | Y | X | Y | | | |
| 1 | 2 | 3 | 4 | 5 | 6 | 7 | 8 |
| н78У | — | — | 619727,03 | 74464,22 | Метод спутниковых геодезических измерений (определений) | $M_t = \sqrt{m_0^2 + m_1^2}$ | — |
| н72У | — | — | 619733,32 | 74486,68 | Метод спутниковых геодезических измерений (определений) | $M_t = \sqrt{m_0^2 + m_1^2}$ | — |
| н58У | — | — | 619692,33 | 74497,98 | Метод спутниковых геодезических измерений (определений) | $M_t = \sqrt{m_0^2 + m_1^2}$ | — |
| н54У | — | — | 619685,84 | 74474,76 | Метод спутниковых геодезических измерений (определений) | $M_t = \sqrt{m_0^2 + m_1^2}$ | — |
| н78У | — | — | 619727,03 | 74464,22 | Метод спутниковых геодезических измерений (определений) | $M_t = \sqrt{m_0^2 + m_1^2}$ | — |

# КАРТА-ПЛАН ТЕРРИТОРИИ

## Сведения об уточняемых земельных участках

**2. Сведения о частях границ уточняемого земельного участка с кадастровым номером 24:46:5004003:36 :**

| Обозначение части границ | | Горизонтальное проложение (S), м | Описание прохождения части границ | Сведения о согласовании местоположения границ(согласовано/спорное) |
|---|---|---|---|---|
| от т. | до т. | | | |
| 1 | 2 | 3 | 4 | 5 |
| н78У | н72У | 23,32 | — | — |
| н72У | н58У | 42,52 | — | — |
| н58У | н54У | 24,11 | — | — |
| н54У | н78У | 42,52 | — | — |

**3. Сведения о характеристиках уточняемого земельного участка с кадастровым номером 24:46:5004003:36 :**

| № п/п | Наименование характеристик земельного участка | Значение характеристики |
|---|---|---|
| 1 | 2 | 3 |
| 1. | Адрес земельного участка | — |
| 1.1. | Сведения о местоположении земельного участка (при отсутствии адреса) в структурированном в соответствии с федеральной информационной адресной системой виде | Красноярский край, г. Дивногорск |
| 1.2. | Дополнительные сведения о местоположении земельного участка | — |
| 2. | Площадь земельного участка ± величина погрешности определения(вычисления) площади (**Р ± ΔР**), **м²** | 1008±11 |
| 3. | Формула, примененная для вычисления предельной погрешности определения площади земельного участка, с подставленными значениями и итоговые (вычисленные) значения (**ΔР**), м2 | $\Delta P = 3{,}5 \cdot M_t \cdot \sqrt{P_{док}} = 3{,}5 \cdot 0{,}10 \cdot \sqrt{1008} = 11$ |
| 4. | Площадь земельного участка согласно сведениям Единого государственного реестра недвижимости (**Ркад**), **м²** | 1008 |
| 5. | Оценка расхождения **Р** и **Ркад (Р – Ркад), м²** | 0 |
| 6. | Предельный минимальный и максимальный размеры земельного участка (**Рмин и Рмакс), м²** | Рмин=400, Рмакс=2000 |
| 7. | Вид (виды) разрешенного использования | для индивидуального жилищного строительства и ведения личного подсобного хозяйства |
| 7.1. | Дополнительные сведения об использовании земельного участка | — |
| 8. | Кадастровый или иной государственный учетный номер (инвентарный) здания, сооружения, объекта незавершенного строительства, расположенного на земельном участке | — |
| 9. | Сведения о земельных участках (землях общего пользования, территории общего пользования), посредством которых обеспечивается доступ | — |

# КАРТА-ПЛАН ТЕРРИТОРИИ

## Сведения об уточняемых земельных участках

| 1 | 2 | 3 |
|---|---|---|
| 10. | Иные сведения | — |

**4. Пояснения к сведениям об уточняемом земельном участке с кадастровым номером 24:46:5004003:36 :**

| | |
|---|---|
| **1.** | |

**1. Сведения о характерных точках границы уточняемого земельного участка с кадастровым номером 24:46:5004003:37 :**

**Система координат МСК-24** **Зона № 4**

| Обозначение характерных точек границ | Координаты, м | | | | Метод определения координат | Формулы, примененные для расчета средней квадратической погрешности определения координат характерных точек границ ($M_t$), с подставленными в такие формулы значениями и итоговые (вычисленные) значения $M_t$, м | Описание закрепления точки |
|---|---|---|---|---|---|---|---|
| | содержатся в Едином государственном реестре недвижимости | | определены в результате выполнения комплексных кадастровых работ | | | | |
| | X | Y | X | Y | | | |
| 1 | 2 | 3 | 4 | 5 | 6 | 7 | 8 |
| н74У | — | — | 619699,52 | 74520,70 | Метод спутниковых геодезических измерений (определений) | $M_t = \sqrt{m_0^2 + m_1^2}$ | — |
| н69У | — | — | 619705,27 | 74541,97 | Метод спутниковых геодезических измерений (определений) | $M_t = \sqrt{m_0^2 + m_1^2}$ | — |
| н71У | — | — | 619665,18 | 74553,80 | Метод спутниковых геодезических измерений (определений) | $M_t = \sqrt{m_0^2 + m_1^2}$ | — |
| н61У | — | — | 619658,79 | 74532,09 | Метод спутниковых геодезических измерений (определений) | $M_t = \sqrt{m_0^2 + m_1^2}$ | — |

# КАРТА-ПЛАН ТЕРРИТОРИИ

## Сведения об уточняемых земельных участках

| | | | | | | | |
|---|---|---|---|---|---|---|---|
| н74У | — | — | 619699,52 | 74520,70 | Метод спутниковых геодезических измерений (определений) | $M_t = \sqrt{m_0^2 + m_1^2}$ | — |

**2. Сведения о частях границ уточняемого земельного участка с кадастровым номером 24:46:5004003:37 :**

| Обозначение части границ | | Горизонтальное проложение (S), м | Описание прохождения части границ | Сведения о согласовании местоположения границ(согласовано/спорное) |
|---|---|---|---|---|
| от т. | до т. | | | |
| 1 | 2 | 3 | 4 | 5 |
| н74У | н69У | 22,03 | — | — |
| н69У | н71У | 41,80 | — | — |
| н71У | н61У | 22,63 | — | — |
| н61У | н74У | 42,29 | — | — |

**3. Сведения о характеристиках уточняемого земельного участка с кадастровым номером 24:46:5004003:37 :**

| № п/п | Наименование характеристик земельного участка | Значение характеристики |
|---|---|---|
| 1 | 2 | 3 |
| 1. | Адрес земельного участка | — |
| 1.1. | Сведения о местоположении земельного участка (при отсутствии адреса) в структурированном в соответствии с федеральной информационной адресной системой виде | Красноярский край, г. Дивногорск, уч.№191 в п.Манский |
| 1.2. | Дополнительные сведения о местоположении земельного участка | — |
| 2. | Площадь земельного участка ± величина погрешности определения(вычисления) площади (**Р ± ΔР**), **м²** | 939±11 |
| 3. | Формула, примененная для вычисления предельной погрешности определения площади земельного участка, с подставленными значениями и итоговые (вычисленные) значения (**ΔР**), м2 | $\Delta P = 3{,}5 \cdot M_t \cdot \sqrt{P_{док}} = 3{,}5 \cdot 0{,}10 \cdot \sqrt{1008} = 11$ |
| 4. | Площадь земельного участка согласно сведениям Единого государственного реестра недвижимости (**Ркад**), **м²** | 1008 |
| 5. | Оценка расхождения **Р** и **Ркад (Р – Ркад), м²** | -69 |
| 6. | Предельный минимальный и максимальный размеры земельного участка (**Рмин и Рмакс), м²** | Рмин=400, Рмакс=2000 |
| 7. | Вид (виды) разрешенного использования | для индивидуального жилого строительства и ведения личного подсобного хозяйства |
| 7.1. | Дополнительные сведения об использовании земельного участка | — |
| 8. | Кадастровый или иной государственный учетный номер (инвентарный) | — |

# КАРТА-ПЛАН ТЕРРИТОРИИ

## Сведения об уточняемых земельных участках

| 1 | 2 | 3 |
|---|---|---|
| | здания, сооружения, объекта незавершенного строительства, расположенного на земельном участке | |
| 9. | Сведения о земельных участках (землях общего пользования, территории общего пользования), посредством которых обеспечивается доступ | — |
| 10. | Иные сведения | — |

**4. Пояснения к сведениям об уточняемом земельном участке с кадастровым номером 24:46:5004003:37 :**

| | |
|---|---|
| **1.** | |

# КАРТА-ПЛАН ТЕРРИТОРИИ

## Сведения об уточняемых земельных участках, необходимые для исправления реестровых ошибок в сведениях о местоположении их границ

**1. Сведения о характерных точках границ уточняемого земельного участка с кадастровым номером 24:46:0000000:13853**

**Система координат МСК-24** **Зона № 4**

| Обозначение характерных точек границ | Координаты, м | | | | Метод определения координат | Формулы, примененные для расчета средней квадратической погрешности определения координат характерных точек границ ($M_t$), с подставленными в такие формулы значениями и итоговые (вычисленные) значения $M_t$, м | Описание закрепления точки |
|---|---|---|---|---|---|---|---|
| | содержатся в Едином государственном реестре недвижимости | | определены в результате выполнения комплексных кадастровых работ | | | | |
| | X | Y | X | Y | | | |
| 1 | 2 | 3 | 4 | 5 | 6 | 7 | 8 |
| н69У | — | — | 619705,27 | 74541,97 | Метод спутниковых геодезических измерений (определений) | $M_t = \sqrt{m_0^2 + m_1^2}$ | — |
| н70У | — | — | 619705,88 | 74544,09 | Метод спутниковых геодезических измерений (определений) | $M_t = \sqrt{m_0^2 + m_1^2}$ | — |
| н46У | — | — | 619711,91 | 74564,99 | Метод спутниковых геодезических измерений (определений) | $M_t = \sqrt{m_0^2 + m_1^2}$ | — |
| н50У | — | — | 619671,73 | 74576,75 | Метод спутниковых геодезических измерений (определений) | $M_t = \sqrt{m_0^2 + m_1^2}$ | — |
| н71У | — | — | 619665,18 | 74553,80 | Метод спутниковых геодезических измерений (определений) | $M_t = \sqrt{m_0^2 + m_1^2}$ | — |
| н69У | — | — | 619705,27 | 74541,97 | Метод спутниковых геодезических измерений | $M_t = \sqrt{m_0^2 + m_1^2}$ | — |

# КАРТА-ПЛАН ТЕРРИТОРИИ

## Сведения об уточняемых земельных участках, необходимые для исправления реестровых ошибок в сведениях о местоположении их границ

| | | | | | | | |
|---|---|---|---|---|---|---|---|
| | | | | | (определений) | | |
| 66 | 619706,15 | 74541,91 | — | — | — | — | — |
| 67 | 619712,79 | 74564,93 | — | — | — | — | — |
| 68 | 619672,61 | 74576,69 | — | — | — | — | — |
| 69 | 619666,06 | 74553,74 | — | — | — | — | — |

**2. Сведения о частях границ уточняемого земельного участка с кадастровым номером 24:46:0000000:13853**

| Обозначение части границ | | Горизонтальное проложение (S), м | Описание прохождения части границ | Сведения о согласовании местоположения границ(согласовано/спорное) |
|---|---|---|---|---|
| от т. | до т. | | | |
| 1 | 2 | 3 | 4 | 5 |
| н69У | н70У | 2,21 | — | — |
| н70У | н46У | 21,75 | — | — |
| н46У | н50У | 41,87 | — | — |
| н50У | н71У | 23,87 | — | — |
| н71У | н69У | 41,80 | — | — |

**3. Характеристики уточняемого земельного участка с кадастровым номером 24:46:0000000:13853**

| № п/п | Наименование характеристик земельного участка | Значение характеристики |
|---|---|---|
| 1 | 2 | 3 |
| 1. | Адрес земельного участка | — |
| 1.1. | Сведения о местоположении земельного участка (при отсутствии адреса) в структурированном в соответствии с федеральной информационной адресной системой виде | Местоположение установлено относительно ориентира, расположенного за пределами участка. Почтовый адрес ориентира: Красноярский край, пос. Манский, участок № 192. |
| 1.2. | Дополнительные сведения о местоположении земельного участка | — |
| 2. | Площадь земельного участка ± величина погрешности определения(вычисления) площади (**Р ± ΔР**), **м²** | 1000±11 |
| 3. | Формула, примененная для вычисления предельной погрешности определения площади земельного участка, с подставленными значениями и итоговые (вычисленные) значения (**ΔР**), м2 | $\Delta P = 3{,}5 \cdot M_t \cdot \sqrt{P_{док}} = 3{,}5 \cdot 0{,}10 \cdot \sqrt{1000} = 11$ |
| 4. | Площадь земельного участка согласно сведениям Единого государственного реестра недвижимости (**Ркад**), **м²** | 1000 |
| 5. | Оценка расхождения **Р** и **Ркад (Р – Ркад), м²** | 0 |
| 6. | Предельный минимальный и максимальный размеры земельного участка (**Рмин и Рмакс), м²** | Рмин=400, Рмакс=2000 |

# КАРТА-ПЛАН ТЕРРИТОРИИ

## Сведения об уточняемых земельных участках, необходимые для исправления реестровых ошибок в сведениях о местоположении их границ

| 1 | 2 | 3 |
|---|---|---|
| 7. | Кадастровый или иной государственный учетный номер (инвентарный) здания, сооружения, объекта незавершенного строительства, расположенного на земельном участке | 24:46:5004003:195 |
| 8. | Вид (виды) разрешенного использования | для индивидуального жилищного строительства и ведения личного подсобного хозяйства |
| 8.1. | Дополнительные сведения об использовании земельного участка | — |
| 9. | Сведения о земельных участках (землях общего пользования, территории общего пользования), посредством которых обеспечивается доступ | — |
| 10. | Иные сведения | — |

**4. Пояснения к сведениям об уточняемом земельном участке с кадастровым номером 24:46:0000000:13853 :**

| | |
|---|---|
| **1.** | |

**1. Сведения о характерных точках границ уточняемого земельного участка с кадастровым номером 24:46:0000000:13897**

**Система координат МСК-24** **Зона № 4**

| Обозначение характерных точек границ | Координаты, м | | | | Метод определения координат | Формулы, примененные для расчета средней квадратической погрешности определения координат характерных точек границ ($M_t$), с подставленными в такие формулы значениями и итоговые (вычисленные) значения $M_t$, м | Описание закрепления точки |
|---|---|---|---|---|---|---|---|
| | содержатся в Едином государственном реестре недвижимости | | определены в результате выполнения комплексных кадастровых работ | | | | |
| | X | Y | X | Y | | | |
| 1 | 2 | 3 | 4 | 5 | 6 | 7 | 8 |
| н8У | — | — | 619679,42 | 74451,78 | Метод спутниковых геодезических измерений (определений) | $M_t = \sqrt{m_0^2 + m_1^2}$ | — |
| н54У | — | — | 619685,84 | 74474,76 | Метод спутниковых геодезических измерений (определений) | $M_t = \sqrt{m_0^2 + m_1^2}$ | — |

# КАРТА-ПЛАН ТЕРРИТОРИИ

## Сведения об уточняемых земельных участках, необходимые для исправления реестровых ошибок в сведениях о местоположении их границ

| | | | | | | | |
|---|---|---|---|---|---|---|---|
| н55У | — | — | 619641,60 | 74474,05 | Метод спутниковых геодезических измерений (определений) | $M_t = \sqrt{m_0^2 + m_1^2}$ | — |
| н56У | — | — | 619640,27 | 74474,03 | Метод спутниковых геодезических измерений (определений) | $M_t = \sqrt{m_0^2 + m_1^2}$ | — |
| н57У | — | — | 619633,27 | 74446,56 | Метод спутниковых геодезических измерений (определений) | $M_t = \sqrt{m_0^2 + m_1^2}$ | — |
| н9У | — | — | 619627,30 | 74430,14 | Метод спутниковых геодезических измерений (определений) | $M_t = \sqrt{m_0^2 + m_1^2}$ | — |
| н8У | — | — | 619679,42 | 74451,78 | Метод спутниковых геодезических измерений (определений) | $M_t = \sqrt{m_0^2 + m_1^2}$ | — |
| 55 | 619680,25 | 74451,55 | — | — | — | — | — |
| 56 | 619686,70 | 74474,63 | — | — | — | — | — |
| 57 | 619642,31 | 74473,80 | — | — | — | — | — |
| 58 | 619628,13 | 74429,91 | — | — | — | — | — |

**2. Сведения о частях границ уточняемого земельного участка с кадастровым номером 24:46:0000000:13897**

| Обозначение части границ | | Горизонтальное проложение (S), м | Описание прохождения части границ | Сведения о согласовании местоположения границ(согласовано/спорное) |
|---|---|---|---|---|
| от т. | до т. | | | |
| 1 | 2 | 3 | 4 | 5 |
| н8У | н54У | 23,86 | — | — |
| н54У | н55У | 44,25 | — | — |
| н55У | н56У | 1,33 | — | — |
| н56У | н57У | 28,35 | — | — |
| н57У | н9У | 17,47 | — | — |

# КАРТА-ПЛАН ТЕРРИТОРИИ

## Сведения об уточняемых земельных участках, необходимые для исправления реестровых ошибок в сведениях о местоположении их границ

| | | | | |
|---|---|---|---|---|
| н9У | н8У | 56,43 | — | — |

**3. Характеристики уточняемого земельного участка с кадастровым номером 24:46:0000000:13897**

| № п/п | Наименование характеристик земельного участка | Значение характеристики |
|---|---|---|
| 1 | 2 | 3 |
| 1. | Адрес земельного участка | Красноярский край, г. Дивногорск, п. Манский, пер. Братский |
| 1.1. | Сведения о местоположении земельного участка (при отсутствии адреса) в структурированном в соответствии с федеральной информационной адресной системой виде | — |
| 1.2. | Дополнительные сведения о местоположении земельного участка | — |
| 2. | Площадь земельного участка ± величина погрешности определения(вычисления) площади (**Р ± ΔР**), **м²** | 1500±14 |
| 3. | Формула, примененная для вычисления предельной погрешности определения площади земельного участка, с подставленными значениями и итоговые (вычисленные) значения (**ΔР**), м2 | $\Delta P = 3{,}5 \cdot M_t \cdot \sqrt{P_{док}} = 3{,}5 \cdot 0{,}10 \cdot \sqrt{1500} = 14$ |
| 4. | Площадь земельного участка согласно сведениям Единого государственного реестра недвижимости (**Ркад**), **м²** | 1500 |
| 5. | Оценка расхождения **Р** и **Ркад (Р – Ркад), м²** | 0 |
| 6. | Предельный минимальный и максимальный размеры земельного участка (**Рмин и Рмакс), м²** | Рмин=400, Рмакс=2000 |
| 7. | Кадастровый или иной государственный учетный номер (инвентарный) здания, сооружения, объекта незавершенного строительства, расположенного на земельном участке | 24:46:0000000:21537, 24:46:0000000:21373, 24:46:0000000:21467 |
| 8. | Вид (виды) разрешенного использования | для личного подсобного хозяйства |
| 8.1. | Дополнительные сведения об использовании земельного участка | — |
| 9. | Сведения о земельных участках (землях общего пользования, территории общего пользования), посредством которых обеспечивается доступ | — |
| 10. | Иные сведения | — |

**4. Пояснения к сведениям об уточняемом земельном участке с кадастровым номером 24:46:0000000:13897 :**

| | |
|---|---|
| **1.** | |

**1. Сведения о характерных точках границ уточняемого земельного участка с кадастровым номером 24:46:0000000:13898**

**Система координат МСК-24** **Зона № 4**

# КАРТА-ПЛАН ТЕРРИТОРИИ

## Сведения об уточняемых земельных участках, необходимые для исправления реестровых ошибок в сведениях о местоположении их границ

| Обозначение характерных точек границ | Координаты, м | | | | Метод определения координат | Формулы, примененные для расчета средней квадратической погрешности определения координат характерных точек границ ($M_t$), с подставленными в такие формулы значениями и итоговые (вычисленные) значения $M_t$, м | Описание закрепления точки |
|---|---|---|---|---|---|---|---|
| | содержатся в Едином государственном реестре недвижимости | | определены в результате выполнения комплексных кадастровых работ | | | | |
| | X | Y | X | Y | | | |
| 1 | 2 | 3 | 4 | 5 | 6 | 7 | 8 |
| н54У | — | — | 619685,84 | 74474,76 | Метод спутниковых геодезических измерений (определений) | $M_t = \sqrt{m_0^2 + m_1^2}$ | — |
| н58У | — | — | 619692,33 | 74497,98 | Метод спутниковых геодезических измерений (определений) | $M_t = \sqrt{m_0^2 + m_1^2}$ | — |
| н59У | — | — | 619651,84 | 74509,10 | Метод спутниковых геодезических измерений (определений) | $M_t = \sqrt{m_0^2 + m_1^2}$ | — |
| н55У | — | — | 619641,60 | 74474,05 | Метод спутниковых геодезических измерений (определений) | $M_t = \sqrt{m_0^2 + m_1^2}$ | — |
| н54У | — | — | 619685,84 | 74474,76 | Метод спутниковых геодезических измерений (определений) | $M_t = \sqrt{m_0^2 + m_1^2}$ | — |
| 56 | 619686,70 | 74474,63 | — | — | — | — | — |
| 59 | 619693,16 | 74497,75 | — | — | — | — | — |
| 60 | 619652,67 | 74508,87 | — | — | — | — | — |
| 57 | 619642,31 | 74473,80 | — | — | — | — | — |

# КАРТА-ПЛАН ТЕРРИТОРИИ

## Сведения об уточняемых земельных участках, необходимые для исправления реестровых ошибок в сведениях о местоположении их границ

**2. Сведения о частях границ уточняемого земельного участка с кадастровым номером 24:46:0000000:13898**

| Обозначение части границ | | Горизонтальное проложение (S), м | Описание прохождения части границ | Сведения о согласовании местоположения границ(согласовано/спорное) |
|---|---|---|---|---|
| от т. | до т. | | | |
| 1 | 2 | 3 | 4 | 5 |
| н54У | н58У | 24,11 | — | — |
| н58У | н59У | 41,99 | — | — |
| н59У | н55У | 36,52 | — | — |
| н55У | н54У | 44,25 | — | — |

**3. Характеристики уточняемого земельного участка с кадастровым номером 24:46:0000000:13898**

| № п/п | Наименование характеристик земельного участка | Значение характеристики |
|---|---|---|
| 1 | 2 | 3 |
| 1. | Адрес земельного участка | Красноярский край, г. Дивногорск, п. Манский, пер. Братский |
| 1.1. | Сведения о местоположении земельного участка (при отсутствии адреса) в структурированном в соответствии с федеральной информационной адресной системой виде | — |
| 1.2. | Дополнительные сведения о местоположении земельного участка | — |
| 2. | Площадь земельного участка ± величина погрешности определения(вычисления) площади (**Р ± ΔР**), **м²** | 1278±13 |
| 3. | Формула, примененная для вычисления предельной погрешности определения площади земельного участка, с подставленными значениями и итоговые (вычисленные) значения (**ΔР**), м2 | $\Delta P = 3{,}5 \cdot M_t \cdot \sqrt{P_{док}} = 3{,}5 \cdot 0{,}10 \cdot \sqrt{1278} = 13$ |
| 4. | Площадь земельного участка согласно сведениям Единого государственного реестра недвижимости (**Ркад**), **м²** | 1278 |
| 5. | Оценка расхождения **Р** и **Ркад (Р – Ркад), м²** | 0 |
| 6. | Предельный минимальный и максимальный размеры земельного участка (**Рмин и Рмакс), м²** | Рмин=400, Рмакс=2000 |
| 7. | Кадастровый или иной государственный учетный номер (инвентарный) здания, сооружения, объекта незавершенного строительства, расположенного на земельном участке | 24:46:0000000:21537, 24:46:0000000:21384 |
| 8. | Вид (виды) разрешенного использования | для личного подсобного хозяйства |
| 8.1. | Дополнительные сведения об использовании земельного участка | — |
| 9. | Сведения о земельных участках (землях общего пользования, территории | — |

# КАРТА-ПЛАН ТЕРРИТОРИИ

## Сведения об уточняемых земельных участках, необходимые для исправления реестровых ошибок в сведениях о местоположении их границ

| 1 | 2 | 3 |
|---|---|---|
| | общего пользования), посредством которых обеспечивается доступ | |
| 10. | Иные сведения | — |

**4. Пояснения к сведениям об уточняемом земельном участке с кадастровым номером 24:46:0000000:13898 :**

| | |
|---|---|
| **1.** | |

**1. Сведения о характерных точках границ уточняемого земельного участка с кадастровым номером 24:46:0000000:13899**

**Система координат МСК-24** **Зона № 4**

| Обозначение характерных точек границ | Координаты, м | | | | Метод определения координат | Формулы, примененные для расчета средней квадратической погрешности определения координат характерных точек границ ($M_t$), с подставленными в такие формулы значениями и итоговые (вычисленные) значения $M_t$, м | Описание закрепления точки |
|---|---|---|---|---|---|---|---|
| | содержатся в Едином государственном реестре недвижимости | | определены в результате выполнения комплексных кадастровых работ | | | | |
| | X | Y | X | Y | | | |
| 1 | 2 | 3 | 4 | 5 | 6 | 7 | 8 |
| н58У | — | — | 619692,33 | 74497,98 | Метод спутниковых геодезических измерений (определений) | $M_t = \sqrt{m_0^2 + m_1^2}$ | — |
| н74У | — | — | 619699,52 | 74520,70 | Метод спутниковых геодезических измерений (определений) | $M_t = \sqrt{m_0^2 + m_1^2}$ | — |
| н60У | — | — | 619659,10 | 74532,00 | Метод спутниковых геодезических измерений (определений) | $M_t = \sqrt{m_0^2 + m_1^2}$ | — |
| н61У | — | — | 619658,79 | 74532,09 | Метод спутниковых геодезических измерений (определений) | $M_t = \sqrt{m_0^2 + m_1^2}$ | — |

# КАРТА-ПЛАН ТЕРРИТОРИИ

## Сведения об уточняемых земельных участках, необходимые для исправления реестровых ошибок в сведениях о местоположении их границ

| | | | | | | | |
|---|---|---|---|---|---|---|---|
| н59У | — | — | 619651,84 | 74509,10 | Метод спутниковых геодезических измерений (определений) | $M_t = \sqrt{m_0^2 + m_1^2}$ | — |
| н58У | — | — | 619692,33 | 74497,98 | Метод спутниковых геодезических измерений (определений) | $M_t = \sqrt{m_0^2 + m_1^2}$ | — |
| 59 | 619693,16 | 74497,75 | — | — | — | — | — |
| 61 | 619699,60 | 74520,88 | — | — | — | — | — |
| 62 | 619659,10 | 74532,00 | — | — | — | — | — |
| 60 | 619652,67 | 74508,87 | — | — | — | — | — |

**2. Сведения о частях границ уточняемого земельного участка с кадастровым номером 24:46:0000000:13899**

| Обозначение части границ | | Горизонтальное проложение (S), м | Описание прохождения части границ | Сведения о согласовании местоположения границ(согласовано/спорное) |
|---|---|---|---|---|
| от т. | до т. | | | |
| 1 | 2 | 3 | 4 | 5 |
| н58У | н74У | 23,83 | — | — |
| н74У | н60У | 41,97 | — | — |
| н60У | н61У | 0,32 | — | — |
| н61У | н59У | 24,02 | — | — |
| н59У | н58У | 41,99 | — | — |

**3. Характеристики уточняемого земельного участка с кадастровым номером 24:46:0000000:13899**

| № п/п | Наименование характеристик земельного участка | Значение характеристики |
|---|---|---|
| 1 | 2 | 3 |
| 1. | Адрес земельного участка | — |
| 1.1. | Сведения о местоположении земельного участка (при отсутствии адреса) в структурированном в соответствии с федеральной информационной адресной системой виде | Красноярский край, г. Дивногорск, пос. Манский, пер. Братский, участок № 190 |
| 1.2. | Дополнительные сведения о местоположении земельного участка | — |
| 2. | Площадь земельного участка ± величина погрешности определения(вычисления) площади (**Р ± ΔР**), **м²** | 1008±11 |
| 3. | Формула, примененная для вычисления предельной погрешности | $\Delta P = 3{,}5 \cdot M_t \cdot \sqrt{P_{док}} = 3{,}5 \cdot 0{,}10 \cdot \sqrt{1008} = 11$ |

# КАРТА-ПЛАН ТЕРРИТОРИИ

## Сведения об уточняемых земельных участках, необходимые для исправления реестровых ошибок в сведениях о местоположении их границ

| 1 | 2 | 3 |
|---|---|---|
| | определения площади земельного участка, с подставленными значениями и итоговые (вычисленные) значения (**ΔР**), м2 | |
| 4. | Площадь земельного участка согласно сведениям Единого государственного реестра недвижимости (**Ркад**), **м²** | 1008 |
| 5. | Оценка расхождения **Р** и **Ркад (Р – Ркад), м²** | 0 |
| 6. | Предельный минимальный и максимальный размеры земельного участка (**Рмин и Рмакс), м²** | Рмин=400, Рмакс=2000 |
| 7. | Кадастровый или иной государственный учетный номер (инвентарный) здания, сооружения, объекта незавершенного строительства, расположенного на земельном участке | 24:46:0000000:21537, 24:46:0000000:21385 |
| 8. | Вид (виды) разрешенного использования | для личного подсобного хозяйства |
| 8.1. | Дополнительные сведения об использовании земельного участка | — |
| 9. | Сведения о земельных участках (землях общего пользования, территории общего пользования), посредством которых обеспечивается доступ | — |
| 10. | Иные сведения | — |

**4. Пояснения к сведениям об уточняемом земельном участке с кадастровым номером 24:46:0000000:13899 :**

| | |
|---|---|
| **1.** | |

**1. Сведения о характерных точках границ уточняемого земельного участка с кадастровым номером 24:46:5004003:1**

**Система координат МСК-24** **Зона № 4**

| Обозначение характерных точек границ | Координаты, м | | | | Метод определения координат | Формулы, примененные для расчета средней квадратической погрешности определения координат характерных точек границ ($M_t$), с подставленными в такие формулы значениями и итоговые (вычисленные) значения $M_t$, м | Описание закрепления точки |
|---|---|---|---|---|---|---|---|
| | содержатся в Едином государственном реестре недвижимости | | определены в результате выполнения комплексных кадастровых работ | | | | |
| | X | Y | X | Y | | | |
| 1 | 2 | 3 | 4 | 5 | 6 | 7 | 8 |
| н79У | — | — | 619712,28 | 74417,72 | Метод спутниковых геодезических измерений | $M_t = \sqrt{m_0^2 + m_1^2}$ | — |

# КАРТА-ПЛАН ТЕРРИТОРИИ

## Сведения об уточняемых земельных участках, необходимые для исправления реестровых ошибок в сведениях о местоположении их границ

| | | | | | | | |
|---|---|---|---|---|---|---|---|
| | | | | | (определений) | | |
| н66У | — | — | 619720,16 | 74441,39 | Метод спутниковых геодезических измерений (определений) | $M_t = \sqrt{m_0^2 + m_1^2}$ | — |
| н8У | — | — | 619679,42 | 74451,78 | Метод спутниковых геодезических измерений (определений) | $M_t = \sqrt{m_0^2 + m_1^2}$ | — |
| н80У | — | — | 619673,33 | 74428,57 | Метод спутниковых геодезических измерений (определений) | $M_t = \sqrt{m_0^2 + m_1^2}$ | — |
| н79У | — | — | 619712,28 | 74417,72 | Метод спутниковых геодезических измерений (определений) | $M_t = \sqrt{m_0^2 + m_1^2}$ | — |
| 8 | 619673,99 | 74425,57 | — | — | Метод спутниковых геодезических измерений (определений) | $M_t = \sqrt{m_0^2 + m_1^2}$ | — |
| 84 | 619714,49 | 74414,44 | — | — | Метод спутниковых геодезических измерений (определений) | $M_t = \sqrt{m_0^2 + m_1^2}$ | — |
| 81 | 619720,93 | 74437,55 | — | — | Метод спутниковых геодезических измерений (определений) | $M_t = \sqrt{m_0^2 + m_1^2}$ | — |
| 9 | 619680,43 | 74448,68 | — | — | Метод спутниковых геодезических измерений (определений) | $M_t = \sqrt{m_0^2 + m_1^2}$ | — |

# КАРТА-ПЛАН ТЕРРИТОРИИ

## Сведения об уточняемых земельных участках, необходимые для исправления реестровых ошибок в сведениях о местоположении их границ

**2. Сведения о частях границ уточняемого земельного участка с кадастровым номером 24:46:5004003:1**

| Обозначение части границ | | Горизонтальное проложение (S), м | Описание прохождения части границ | Сведения о согласовании местоположения границ(согласовано/спорное) |
|---|---|---|---|---|
| от т. | до т. | | | |
| 1 | 2 | 3 | 4 | 5 |
| н79У | н66У | 24,95 | — | — |
| н66У | н8У | 42,04 | — | — |
| н8У | н80У | 24,00 | — | — |
| н80У | н79У | 40,43 | — | — |

**3. Характеристики уточняемого земельного участка с кадастровым номером 24:46:5004003:1**

| № п/п | Наименование характеристик земельного участка | Значение характеристики |
|---|---|---|
| 1 | 2 | 3 |
| 1. | Адрес земельного участка | Красноярский край, г. Дивногорск, п. Манский, пер. Веселый |
| 1.1. | Сведения о местоположении земельного участка (при отсутствии адреса) в структурированном в соответствии с федеральной информационной адресной системой виде | — |
| 1.2. | Дополнительные сведения о местоположении земельного участка | — |
| 2. | Площадь земельного участка ± величина погрешности определения(вычисления) площади (**Р ± ΔР**), **м²** | 1008±11 |
| 3. | Формула, примененная для вычисления предельной погрешности определения площади земельного участка, с подставленными значениями и итоговые (вычисленные) значения (**ΔР**), м2 | $\Delta P = 3{,}5 \cdot M_t \cdot \sqrt{P_{док}} = 3{,}5 \cdot 0{,}10 \cdot \sqrt{1008} = 11$ |
| 4. | Площадь земельного участка согласно сведениям Единого государственного реестра недвижимости (**Ркад**), **м²** | 1008 |
| 5. | Оценка расхождения **Р** и **Ркад (Р – Ркад), м²** | 0 |
| 6. | Предельный минимальный и максимальный размеры земельного участка (**Рмин и Рмакс), м²** | Рмин=400, Рмакс=2000 |
| 7. | Кадастровый или иной государственный учетный номер (инвентарный) здания, сооружения, объекта незавершенного строительства, расположенного на земельном участке | — |
| 8. | Вид (виды) разрешенного использования | для индивидуального жилищного строительства |
| 8.1. | Дополнительные сведения об использовании земельного участка | — |
| 9. | Сведения о земельных участках (землях общего пользования, территории | — |

# КАРТА-ПЛАН ТЕРРИТОРИИ

## Сведения об уточняемых земельных участках, необходимые для исправления реестровых ошибок в сведениях о местоположении их границ

| 1 | 2 | 3 |
|---|---|---|
| | общего пользования), посредством которых обеспечивается доступ | |
| 10. | Иные сведения | — |

**4. Пояснения к сведениям об уточняемом земельном участке с кадастровым номером 24:46:5004003:1 :**

| | |
|---|---|
| **1.** | |

**1. Сведения о характерных точках границ уточняемого земельного участка с кадастровым номером 24:46:5004003:2**

**Система координат МСК-24** **Зона № 4**

| Обозначение характерных точек границ | Координаты, м | | | | Метод определения координат | Формулы, примененные для расчета средней квадратической погрешности определения координат характерных точек границ ($M_t$), с подставленными в такие формулы значениями и итоговые (вычисленные) значения $M_t$, м | Описание закрепления точки |
|---|---|---|---|---|---|---|---|
| | содержатся в Едином государственном реестре недвижимости | | определены в результате выполнения комплексных кадастровых работ | | | | |
| | X | Y | X | Y | | | |
| 1 | 2 | 3 | 4 | 5 | 6 | 7 | 8 |
| н66У | — | — | 619720,16 | 74441,39 | Метод спутниковых геодезических измерений (определений) | $M_t = \sqrt{m_0^2 + m_1^2}$ | — |
| н78У | — | — | 619727,03 | 74464,22 | Метод спутниковых геодезических измерений (определений) | $M_t = \sqrt{m_0^2 + m_1^2}$ | — |
| н54У | — | — | 619685,84 | 74474,76 | Метод спутниковых геодезических измерений (определений) | $M_t = \sqrt{m_0^2 + m_1^2}$ | — |
| н8У | — | — | 619679,42 | 74451,78 | Метод спутниковых геодезических измерений (определений) | $M_t = \sqrt{m_0^2 + m_1^2}$ | — |

# КАРТА-ПЛАН ТЕРРИТОРИИ

## Сведения об уточняемых земельных участках, необходимые для исправления реестровых ошибок в сведениях о местоположении их границ

| | | | | | | | |
|---|---|---|---|---|---|---|---|
| н66У | — | — | 619720,16 | 74441,39 | Метод спутниковых геодезических измерений (определений) | $M_t = \sqrt{m_0^2 + m_1^2}$ | — |
| 9 | 619680,43 | 74448,68 | — | — | Метод спутниковых геодезических измерений (определений) | $M_t = \sqrt{m_0^2 + m_1^2}$ | — |
| 81 | 619720,93 | 74437,55 | — | — | Метод спутниковых геодезических измерений (определений) | $M_t = \sqrt{m_0^2 + m_1^2}$ | — |
| 82 | 619727,37 | 74460,66 | — | — | Метод спутниковых геодезических измерений (определений) | $M_t = \sqrt{m_0^2 + m_1^2}$ | — |
| 83 | 619686,87 | 74471,79 | — | — | Метод спутниковых геодезических измерений (определений) | $M_t = \sqrt{m_0^2 + m_1^2}$ | — |

**2. Сведения о частях границ уточняемого земельного участка с кадастровым номером 24:46:5004003:2**

| Обозначение части границ | | Горизонтальное проложение (S), м | Описание прохождения части границ | Сведения о согласовании местоположения границ(согласовано/спорное) |
|---|---|---|---|---|
| от т. | до т. | | | |
| 1 | 2 | 3 | 4 | 5 |
| н66У | н78У | 23,84 | — | — |
| н78У | н54У | 42,52 | — | — |
| н54У | н8У | 23,86 | — | — |
| н8У | н66У | 42,04 | — | — |

**3. Характеристики уточняемого земельного участка с кадастровым номером 24:46:5004003:2**

| № п/п | Наименование характеристик земельного участка | Значение характеристики |
|---|---|---|
| 1 | 2 | 3 |
| 1. | Адрес земельного участка | Красноярский край, г. Дивногорск, п. Манский, пер. Веселый |
| 1.1. | Сведения о местоположении земельного участка (при отсутствии адреса) в | — |

# КАРТА-ПЛАН ТЕРРИТОРИИ

## Сведения об уточняемых земельных участках, необходимые для исправления реестровых ошибок в сведениях о местоположении их границ

| 1 | 2 | 3 |
|---|---|---|
| | структурированном в соответствии с федеральной информационной адресной системой виде | |
| 1.2. | Дополнительные сведения о местоположении земельного участка | — |
| 2. | Площадь земельного участка ± величина погрешности определения(вычисления) площади (**Р ± ΔР**), **м²** | 1008±11 |
| 3. | Формула, примененная для вычисления предельной погрешности определения площади земельного участка, с подставленными значениями и итоговые (вычисленные) значения (**ΔР**), м2 | $\Delta P = 3{,}5 \cdot M_t \cdot \sqrt{P_{док}} = 3{,}5 \cdot 0{,}10 \cdot \sqrt{1008} = 11$ |
| 4. | Площадь земельного участка согласно сведениям Единого государственного реестра недвижимости (**Ркад**), **м²** | 1008 |
| 5. | Оценка расхождения **Р** и **Ркад (Р – Ркад), м²** | 0 |
| 6. | Предельный минимальный и максимальный размеры земельного участка (**Рмин и Рмакс), м²** | Рмин=400, Рмакс=2000 |
| 7. | Кадастровый или иной государственный учетный номер (инвентарный) здания, сооружения, объекта незавершенного строительства, расположенного на земельном участке | — |
| 8. | Вид (виды) разрешенного использования | для индивидуального жилищного строительства |
| 8.1. | Дополнительные сведения об использовании земельного участка | — |
| 9. | Сведения о земельных участках (землях общего пользования, территории общего пользования), посредством которых обеспечивается доступ | — |
| 10. | Иные сведения | — |

**4. Пояснения к сведениям об уточняемом земельном участке с кадастровым номером 24:46:5004003:2 :**

| | |
|---|---|
| **1.** | |

**1. Сведения о характерных точках границ уточняемого земельного участка с кадастровым номером 24:46:5004003:4**

**Система координат МСК-24** **Зона № 4**

# КАРТА-ПЛАН ТЕРРИТОРИИ

## Сведения об уточняемых земельных участках, необходимые для исправления реестровых ошибок в сведениях о местоположении их границ

| Обозначение характерных точек границ | Координаты, м | | | | Метод определения координат | Формулы, примененные для расчета средней квадратической погрешности определения координат характерных точек границ ($M_t$), с подставленными в такие формулы значениями и итоговые (вычисленные) значения $M_t$, м | Описание закрепления точки |
|---|---|---|---|---|---|---|---|
| | содержатся в Едином государственном реестре недвижимости | | определены в результате выполнения комплексных кадастровых работ | | | | |
| | X | Y | X | Y | | | |
| 1 | 2 | 3 | 4 | 5 | 6 | 7 | 8 |
| н72У | — | — | 619733,32 | 74486,68 | Метод спутниковых геодезических измерений (определений) | $M_t = \sqrt{m_0^2 + m_1^2}$ | — |
| н73У | — | — | 619739,85 | 74509,80 | Метод спутниковых геодезических измерений (определений) | $M_t = \sqrt{m_0^2 + m_1^2}$ | — |
| н74У | — | — | 619699,52 | 74520,70 | Метод спутниковых геодезических измерений (определений) | $M_t = \sqrt{m_0^2 + m_1^2}$ | — |
| н58У | — | — | 619692,33 | 74497,98 | Метод спутниковых геодезических измерений (определений) | $M_t = \sqrt{m_0^2 + m_1^2}$ | — |
| н72У | — | — | 619733,32 | 74486,68 | Метод спутниковых геодезических измерений (определений) | $M_t = \sqrt{m_0^2 + m_1^2}$ | — |
| 74 | 619740,25 | 74506,88 | — | — | — | — | — |
| 73 | 619699,75 | 74518,01 | — | — | — | — | — |
| 75 | 619693,31 | 74494,90 | — | — | — | — | — |
| 76 | 619733,81 | 74483,77 | — | — | — | — | — |

# КАРТА-ПЛАН ТЕРРИТОРИИ

## Сведения об уточняемых земельных участках, необходимые для исправления реестровых ошибок в сведениях о местоположении их границ

**2. Сведения о частях границ уточняемого земельного участка с кадастровым номером 24:46:5004003:4**

| Обозначение части границ | | Горизонтальное проложение (S), м | Описание прохождения части границ | Сведения о согласовании местоположения границ(согласовано/спорное) |
|---|---|---|---|---|
| от т. | до т. | | | |
| 1 | 2 | 3 | 4 | 5 |
| н72У | н73У | 24,02 | — | — |
| н73У | н74У | 41,78 | — | — |
| н74У | н58У | 23,83 | — | — |
| н58У | н72У | 42,52 | — | — |

**3. Характеристики уточняемого земельного участка с кадастровым номером 24:46:5004003:4**

| № п/п | Наименование характеристик земельного участка | Значение характеристики |
|---|---|---|
| 1 | 2 | 3 |
| 1. | Адрес земельного участка | Российская Федарация, земельный участок 13 |
| 1.1. | Сведения о местоположении земельного участка (при отсутствии адреса) в структурированном в соответствии с федеральной информационной адресной системой виде | — |
| 1.2. | Дополнительные сведения о местоположении земельного участка | — |
| 2. | Площадь земельного участка ± величина погрешности определения(вычисления) площади (**Р ± ΔР**), **м²** | 1008±11 |
| 3. | Формула, примененная для вычисления предельной погрешности определения площади земельного участка, с подставленными значениями и итоговые (вычисленные) значения (**ΔР**), м2 | $\Delta P = 3{,}5 \cdot M_t \cdot \sqrt{P_{док}} = 3{,}5 \cdot 0{,}10 \cdot \sqrt{1008} = 11$ |
| 4. | Площадь земельного участка согласно сведениям Единого государственного реестра недвижимости (**Ркад**), **м²** | 1008 |
| 5. | Оценка расхождения **Р** и **Ркад (Р – Ркад), м²** | 0 |
| 6. | Предельный минимальный и максимальный размеры земельного участка (**Рмин и Рмакс), м²** | Рмин=400, Рмакс=2000 |
| 7. | Кадастровый или иной государственный учетный номер (инвентарный) здания, сооружения, объекта незавершенного строительства, расположенного на земельном участке | — |
| 8. | Вид (виды) разрешенного использования | для индивидуального жилищного строительства |
| 8.1. | Дополнительные сведения об использовании земельного участка | — |
| 9. | Сведения о земельных участках (землях общего пользования, территории | — |

# КАРТА-ПЛАН ТЕРРИТОРИИ

## Сведения об уточняемых земельных участках, необходимые для исправления реестровых ошибок в сведениях о местоположении их границ

| 1 | 2 | 3 |
|---|---|---|
| | общего пользования), посредством которых обеспечивается доступ | |
| 10. | Иные сведения | — |

**4. Пояснения к сведениям об уточняемом земельном участке с кадастровым номером 24:46:5004003:4 :**

| | |
|---|---|
| **1.** | |

**1. Сведения о характерных точках границ уточняемого земельного участка с кадастровым номером 24:46:5004003:11**

**Система координат МСК-24** **Зона № 4**

| Обозначение характерных точек границ | Координаты, м | | | | Метод определения координат | Формулы, примененные для расчета средней квадратической погрешности определения координат характерных точек границ ($M_t$), с подставленными в такие формулы значениями и итоговые (вычисленные) значения $M_t$, м | Описание закрепления точки |
|---|---|---|---|---|---|---|---|
| | содержатся в Едином государственном реестре недвижимости | | определены в результате выполнения комплексных кадастровых работ | | | | |
| | X | Y | X | Y | | | |
| 1 | 2 | 3 | 4 | 5 | 6 | 7 | 8 |
| н1У | — | — | 619686,61 | 74334,25 | Метод спутниковых геодезических измерений (определений) | $M_t = \sqrt{m_0^2 + m_1^2}$ | — |
| н2У | — | — | 619696,46 | 74366,61 | Метод спутниковых геодезических измерений (определений) | $M_t = \sqrt{m_0^2 + m_1^2}$ | — |
| н83У | — | — | 619689,90 | 74383,62 | Метод спутниковых геодезических измерений (определений) | $M_t = \sqrt{m_0^2 + m_1^2}$ | — |
| н5У | — | — | 619682,29 | 74403,38 | Метод спутниковых геодезических измерений (определений) | $M_t = \sqrt{m_0^2 + m_1^2}$ | — |

# КАРТА-ПЛАН ТЕРРИТОРИИ

## Сведения об уточняемых земельных участках, необходимые для исправления реестровых ошибок в сведениях о местоположении их границ

| | | | | | | | |
|---|---|---|---|---|---|---|---|
| н4У | — | — | 619642,53 | 74389,91 | Метод спутниковых геодезических измерений (определений) | $M_t = \sqrt{m_0^2 + m_1^2}$ | — |
| н6У | — | — | 619661,27 | 74341,26 | Метод спутниковых геодезических измерений (определений) | $M_t = \sqrt{m_0^2 + m_1^2}$ | — |
| н1У | — | — | 619686,61 | 74334,25 | Метод спутниковых геодезических измерений (определений) | $M_t = \sqrt{m_0^2 + m_1^2}$ | — |
| 1 | 619657,32 | 74364,11 | — | — | — | — | — |
| 2 | 619667,62 | 74339,32 | — | — | — | — | — |
| 3 | 619691,67 | 74332,54 | — | — | — | — | — |
| 4 | 619704,70 | 74376,31 | — | — | Метод спутниковых геодезических измерений (определений) | $M_t = \sqrt{m_0^2 + m_1^2}$ | — |
| 5 | 619695,53 | 74378,54 | — | — | Метод спутниковых геодезических измерений (определений) | $M_t = \sqrt{m_0^2 + m_1^2}$ | — |
| 6 | 619686,66 | 74401,91 | — | — | Метод спутниковых геодезических измерений (определений) | $M_t = \sqrt{m_0^2 + m_1^2}$ | — |
| 7 | 619647,94 | 74387,79 | — | — | — | — | — |

**2. Сведения о частях границ уточняемого земельного участка с кадастровым номером 24:46:5004003:11**

| Обозначение части границ | | Горизонтальное проложение (S), м | Описание прохождения части границ | Сведения о согласовании местоположения границ(согласовано/спорное) |
|---|---|---|---|---|
| от т. | до т. | | | |
| 1 | 2 | 3 | 4 | 5 |
| н1У | н2У | 33,83 | — | — |

# КАРТА-ПЛАН ТЕРРИТОРИИ

## Сведения об уточняемых земельных участках, необходимые для исправления реестровых ошибок в сведениях о местоположении их границ

| | | | | |
|---|---|---|---|---|
| н2У | н83У | 18,23 | — | — |
| н83У | н5У | 21,17 | — | — |
| н5У | н4У | 41,98 | — | — |
| н4У | н6У | 52,13 | — | — |
| н6У | н1У | 26,29 | — | — |

**3. Характеристики уточняемого земельного участка с кадастровым номером 24:46:5004003:11**

| № п/п | Наименование характеристик земельного участка | Значение характеристики |
|---|---|---|
| 1 | 2 | 3 |
| 1. | Адрес земельного участка | Красноярский край, г. Дивногорск, п. Манский, пер. Веселый |
| 1.1. | Сведения о местоположении земельного участка (при отсутствии адреса) в структурированном в соответствии с федеральной информационной адресной системой виде | — |
| 1.2. | Дополнительные сведения о местоположении земельного участка | — |
| 2. | Площадь земельного участка ± величина погрешности определения(вычисления) площади (**Р ± ΔР**), **м²** | 2364±17 |
| 3. | Формула, примененная для вычисления предельной погрешности определения площади земельного участка, с подставленными значениями и итоговые (вычисленные) значения (**ΔР**), м2 | $\Delta P = 3{,}5 \cdot M_t \cdot \sqrt{P_{док}} = 3{,}5 \cdot 0{,}10 \cdot \sqrt{2364} = 17$ |
| 4. | Площадь земельного участка согласно сведениям Единого государственного реестра недвижимости (**Ркад**), **м²** | 2364 |
| 5. | Оценка расхождения **Р** и **Ркад (Р – Ркад), м²** | 0 |
| 6. | Предельный минимальный и максимальный размеры земельного участка (**Рмин и Рмакс), м²** | Рмин=400, Рмакс=2000 |
| 7. | Кадастровый или иной государственный учетный номер (инвентарный) здания, сооружения, объекта незавершенного строительства, расположенного на земельном участке | 24:46:5004003:46 |
| 8. | Вид (виды) разрешенного использования | для индивидуального жилищного строительства двух жилых домов и ведения личного подсобного хозяйства |
| 8.1. | Дополнительные сведения об использовании земельного участка | — |
| 9. | Сведения о земельных участках (землях общего пользования, территории общего пользования), посредством которых обеспечивается доступ | — |
| 10. | Иные сведения | — |

# КАРТА-ПЛАН ТЕРРИТОРИИ

## Сведения об уточняемых земельных участках, необходимые для исправления реестровых ошибок в сведениях о местоположении их границ

**4. Пояснения к сведениям об уточняемом земельном участке с кадастровым номером 24:46:5004003:11 :**

| | |
|---|---|
| **1.** | |

**1. Сведения о характерных точках границ уточняемого земельного участка с кадастровым номером 24:46:5004003:12**

**Система координат МСК-24** **Зона № 4**

| Обозначение характерных точек границ | Координаты, м | | | | Метод определения координат | Формулы, примененные для расчета средней квадратической погрешности определения координат характерных точек границ ($M_t$), с подставленными в такие формулы значениями и итоговые (вычисленные) значения $M_t$, м | Описание закрепления точки |
|---|---|---|---|---|---|---|---|
| | содержатся в Едином государственном реестре недвижимости | | определены в результате выполнения комплексных кадастровых работ | | | | |
| | X | Y | X | Y | | | |
| 1 | 2 | 3 | 4 | 5 | 6 | 7 | 8 |
| н81У | — | — | 619700,58 | 74380,14 | Метод спутниковых геодезических измерений (определений) | $M_t = \sqrt{m_0^2 + m_1^2}$ | — |
| н79У | — | — | 619712,28 | 74417,72 | Метод спутниковых геодезических измерений (определений) | $M_t = \sqrt{m_0^2 + m_1^2}$ | — |
| н80У | — | — | 619673,33 | 74428,57 | Метод спутниковых геодезических измерений (определений) | $M_t = \sqrt{m_0^2 + m_1^2}$ | — |
| н3У | — | — | 619683,35 | 74403,74 | Метод спутниковых геодезических измерений (определений) | $M_t = \sqrt{m_0^2 + m_1^2}$ | — |
| н82У | — | — | 619682,29 | 74403,38 | Метод спутниковых геодезических измерений | $M_t = \sqrt{m_0^2 + m_1^2}$ | — |

# КАРТА-ПЛАН ТЕРРИТОРИИ

## Сведения об уточняемых земельных участках, необходимые для исправления реестровых ошибок в сведениях о местоположении их границ

| | | | | | | | |
|---|---|---|---|---|---|---|---|
| | | | | | (определений) | | |
| н83У | — | — | 619689,90 | 74383,62 | Метод спутниковых геодезических измерений (определений) | $M_t = \sqrt{m_0^2 + m_1^2}$ | — |
| н81У | — | — | 619700,58 | 74380,14 | Метод спутниковых геодезических измерений (определений) | $M_t = \sqrt{m_0^2 + m_1^2}$ | — |
| 10 | 619674,46 | 74424,45 | — | — | Метод спутниковых геодезических измерений (определений) | $M_t = \sqrt{m_0^2 + m_1^2}$ | — |
| 6 | 619686,66 | 74401,91 | — | — | Метод спутниковых геодезических измерений (определений) | $M_t = \sqrt{m_0^2 + m_1^2}$ | — |
| 5 | 619695,53 | 74378,54 | — | — | Метод спутниковых геодезических измерений (определений) | $M_t = \sqrt{m_0^2 + m_1^2}$ | — |
| 4 | 619704,70 | 74376,31 | — | — | Метод спутниковых геодезических измерений (определений) | $M_t = \sqrt{m_0^2 + m_1^2}$ | — |
| 85 | 619714,48 | 74414,44 | — | — | Метод спутниковых геодезических измерений (определений) | $M_t = \sqrt{m_0^2 + m_1^2}$ | — |
| 8 | 619673,99 | 74425,57 | — | — | Метод спутниковых геодезических измерений (определений) | $M_t = \sqrt{m_0^2 + m_1^2}$ | — |

# КАРТА-ПЛАН ТЕРРИТОРИИ

## Сведения об уточняемых земельных участках, необходимые для исправления реестровых ошибок в сведениях о местоположении их границ

**2. Сведения о частях границ уточняемого земельного участка с кадастровым номером 24:46:5004003:12**

| Обозначение части границ | | Горизонтальное проложение (S), м | Описание прохождения части границ | Сведения о согласовании местоположения границ(согласовано/спорное) |
|---|---|---|---|---|
| от т. | до т. | | | |
| 1 | 2 | 3 | 4 | 5 |
| н81У | н79У | 39,36 | — | — |
| н79У | н80У | 40,43 | — | — |
| н80У | н3У | 26,78 | — | — |
| н3У | н82У | 1,12 | — | — |
| н82У | н83У | 21,17 | — | — |
| н83У | н81У | 11,23 | — | — |

**3. Характеристики уточняемого земельного участка с кадастровым номером 24:46:5004003:12**

| № п/п | Наименование характеристик земельного участка | Значение характеристики |
|---|---|---|
| 1 | 2 | 3 |
| 1. | Адрес земельного участка | Красноярский край, г. Дивногорск, п. Манский, пер. Веселый |
| 1.1. | Сведения о местоположении земельного участка (при отсутствии адреса) в структурированном в соответствии с федеральной информационной адресной системой виде | — |
| 1.2. | Дополнительные сведения о местоположении земельного участка | — |
| 2. | Площадь земельного участка ± величина погрешности определения(вычисления) площади (**Р ± ΔР**), **м²** | 999±11 |
| 3. | Формула, примененная для вычисления предельной погрешности определения площади земельного участка, с подставленными значениями и итоговые (вычисленные) значения (**ΔР**), м2 | $\Delta P = 3{,}5 \cdot M_t \cdot \sqrt{P_{док}} = 3{,}5 \cdot 0{,}10 \cdot \sqrt{977} = 11$ |
| 4. | Площадь земельного участка согласно сведениям Единого государственного реестра недвижимости (**Ркад**), **м²** | 977 |
| 5. | Оценка расхождения **Р** и **Ркад (Р – Ркад), м²** | 22 |
| 6. | Предельный минимальный и максимальный размеры земельного участка (**Рмин и Рмакс), м²** | Рмин=400, Рмакс=2000 |
| 7. | Кадастровый или иной государственный учетный номер (инвентарный) здания, сооружения, объекта незавершенного строительства, расположенного на земельном участке | — |
| 8. | Вид (виды) разрешенного использования | для строительства индивидуального жилого дома |

# КАРТА-ПЛАН ТЕРРИТОРИИ

## Сведения об уточняемых земельных участках, необходимые для исправления реестровых ошибок в сведениях о местоположении их границ

| 1 | 2 | 3 |
|---|---|---|
| 8.1. | Дополнительные сведения об использовании земельного участка | — |
| 9. | Сведения о земельных участках (землях общего пользования, территории общего пользования), посредством которых обеспечивается доступ | — |
| 10. | Иные сведения | — |

**4. Пояснения к сведениям об уточняемом земельном участке с кадастровым номером 24:46:5004003:12 :**

| | |
|---|---|
| **1.** | |

**1. Сведения о характерных точках границ уточняемого земельного участка с кадастровым номером 24:46:5004003:13**

**Система координат МСК-24** **Зона № 4**

| Обозначение характерных точек границ | Координаты, м | | | | Метод определения координат | Формулы, примененные для расчета средней квадратической погрешности определения координат характерных точек границ ($M_t$), с подставленными в такие формулы значениями и итоговые (вычисленные) значения $M_t$, м | Описание закрепления точки |
|---|---|---|---|---|---|---|---|
| | содержатся в Едином государственном реестре недвижимости | | определены в результате выполнения комплексных кадастровых работ | | | | |
| | X | Y | X | Y | | | |
| 1 | 2 | 3 | 4 | 5 | 6 | 7 | 8 |
| н10У | — | — | 619668,72 | 74285,64 | Метод спутниковых геодезических измерений (определений) | $M_t = \sqrt{m_0^2 + m_1^2}$ | — |
| н11У | — | — | 619660,70 | 74305,15 | Метод спутниковых геодезических измерений (определений) | $M_t = \sqrt{m_0^2 + m_1^2}$ | — |
| н12У | — | — | 619619,11 | 74287,64 | Метод спутниковых геодезических измерений (определений) | $M_t = \sqrt{m_0^2 + m_1^2}$ | — |
| н13У | — | — | 619624,48 | 74266,30 | Метод спутниковых геодезических | $M_t = \sqrt{m_0^2 + m_1^2}$ | — |

# КАРТА-ПЛАН ТЕРРИТОРИИ

## Сведения об уточняемых земельных участках, необходимые для исправления реестровых ошибок в сведениях о местоположении их границ

| | | | | | | | |
|---|---|---|---|---|---|---|---|
| | | | | | измерений (определений) | | |
| н10У | — | — | 619668,72 | 74285,64 | Метод спутниковых геодезических измерений (определений) | $M_t = \sqrt{m_0^2 + m_1^2}$ | — |
| 14 | 619668,53 | 74308,60 | — | — | — | — | — |
| 15 | 619622,55 | 74296,36 | — | — | — | — | — |
| 16 | 619626,73 | 74276,80 | — | — | — | — | — |
| 17 | 619674,22 | 74287,83 | — | — | — | — | — |

**2. Сведения о частях границ уточняемого земельного участка с кадастровым номером 24:46:5004003:13**

| Обозначение части границ | | Горизонтальное проложение (S), м | Описание прохождения части границ | Сведения о согласовании местоположения границ(согласовано/спорное) |
|---|---|---|---|---|
| от т. | до т. | | | |
| 1 | 2 | 3 | 4 | 5 |
| н10У | н11У | 21,09 | — | — |
| н11У | н12У | 45,13 | — | — |
| н12У | н13У | 22,01 | — | — |
| н13У | н10У | 48,28 | — | — |

**3. Характеристики уточняемого земельного участка с кадастровым номером 24:46:5004003:13**

| № п/п | Наименование характеристик земельного участка | Значение характеристики |
|---|---|---|
| 1 | 2 | 3 |
| 1. | Адрес земельного участка | — |
| 1.1. | Сведения о местоположении земельного участка (при отсутствии адреса) в структурированном в соответствии с федеральной информационной адресной системой виде | Россия, Красноярский край, г. Дивногорск, пос. Манский, район пер. Веселый и пер. Братский, участок №1 |
| 1.2. | Дополнительные сведения о местоположении земельного участка | — |
| 2. | Площадь земельного участка ± величина погрешности определения(вычисления) площади (**Р ± ΔР**), **м²** | 1000±11 |
| 3. | Формула, примененная для вычисления предельной погрешности определения площади земельного участка, с подставленными значениями и итоговые (вычисленные) значения (**ΔР**), м2 | $\Delta P = 3{,}5 \cdot M_t \cdot \sqrt{P_{док}} = 3{,}5 \cdot 0{,}10 \cdot \sqrt{1000} = 11$ |
| 4. | Площадь земельного участка согласно сведениям Единого | 1000 |

# КАРТА-ПЛАН ТЕРРИТОРИИ

## Сведения об уточняемых земельных участках, необходимые для исправления реестровых ошибок в сведениях о местоположении их границ

| 1 | 2 | 3 |
|---|---|---|
| | государственного реестра недвижимости (**Ркад**), **м²** | |
| 5. | Оценка расхождения **Р** и **Ркад (Р – Ркад), м²** | 0 |
| 6. | Предельный минимальный и максимальный размеры земельного участка (**Рмин и Рмакс), м²** | Рмин=400, Рмакс=2000 |
| 7. | Кадастровый или иной государственный учетный номер (инвентарный) здания, сооружения, объекта незавершенного строительства, расположенного на земельном участке | 24:46:5004003:42 |
| 8. | Вид (виды) разрешенного использования | для садоводства |
| 8.1. | Дополнительные сведения об использовании земельного участка | — |
| 9. | Сведения о земельных участках (землях общего пользования, территории общего пользования), посредством которых обеспечивается доступ | — |
| 10. | Иные сведения | — |

**4. Пояснения к сведениям об уточняемом земельном участке с кадастровым номером 24:46:5004003:13 :**

| | |
|---|---|
| **1.** | |

**1. Сведения о характерных точках границ уточняемого земельного участка с кадастровым номером 24:46:5004003:14**

**Система координат МСК-24** **Зона № 4**

| Обозначение характерных точек границ | Координаты, м | | | | Метод определения координат | Формулы, примененные для расчета средней квадратической погрешности определения координат характерных точек границ ($M_t$), с подставленными в такие формулы значениями и итоговые (вычисленные) значения $M_t$, м | Описание закрепления точки |
|---|---|---|---|---|---|---|---|
| | содержатся в Едином государственном реестре недвижимости | | определены в результате выполнения комплексных кадастровых работ | | | | |
| | X | Y | X | Y | | | |
| 1 | 2 | 3 | 4 | 5 | 6 | 7 | 8 |
| н12У | — | — | 619619,11 | 74287,64 | Метод спутниковых геодезических измерений (определений) | $M_t = \sqrt{m_0^2 + m_1^2}$ | — |
| н11У | — | — | 619660,70 | 74305,15 | Метод спутниковых геодезических | $M_t = \sqrt{m_0^2 + m_1^2}$ | — |

# КАРТА-ПЛАН ТЕРРИТОРИИ

## Сведения об уточняемых земельных участках, необходимые для исправления реестровых ошибок в сведениях о местоположении их границ

| | | | | | | | |
|---|---|---|---|---|---|---|---|
| | | | | | измерений (определений) | | |
| н14У | — | — | 619652,92 | 74324,71 | Метод спутниковых геодезических измерений (определений) | $M_t = \sqrt{m_0^2 + m_1^2}$ | — |
| н15У | — | — | 619636,49 | 74317,86 | Метод спутниковых геодезических измерений (определений) | $M_t = \sqrt{m_0^2 + m_1^2}$ | — |
| н16У | — | — | 619617,29 | 74310,90 | Метод спутниковых геодезических измерений (определений) | $M_t = \sqrt{m_0^2 + m_1^2}$ | — |
| н17У | — | — | 619613,67 | 74309,59 | Метод спутниковых геодезических измерений (определений) | $M_t = \sqrt{m_0^2 + m_1^2}$ | — |
| н12У | — | — | 619619,11 | 74287,64 | Метод спутниковых геодезических измерений (определений) | $M_t = \sqrt{m_0^2 + m_1^2}$ | — |
| 14 | 619668,53 | 74308,60 | — | — | — | — | — |
| 19 | 619660,69 | 74326,69 | — | — | — | — | — |
| 18 | 619618,38 | 74315,92 | — | — | — | — | — |
| 15 | 619622,55 | 74296,36 | — | — | — | — | — |

**2. Сведения о частях границ уточняемого земельного участка с кадастровым номером 24:46:5004003:14**

| Обозначение части границ | | Горизонтальное проложение (S), м | Описание прохождения части границ | Сведения о согласовании местоположения границ(согласовано/спорное) |
|---|---|---|---|---|
| от т. | до т. | | | |
| 1 | 2 | 3 | 4 | 5 |
| н12У | н11У | 45,13 | — | — |
| н11У | н14У | 21,05 | — | — |
| н14У | н15У | 17,80 | — | — |

# КАРТА-ПЛАН ТЕРРИТОРИИ

## Сведения об уточняемых земельных участках, необходимые для исправления реестровых ошибок в сведениях о местоположении их границ

| | | | | |
|---|---|---|---|---|
| н15У | н16У | 20,42 | — | — |
| н16У | н17У | 3,85 | — | — |
| н17У | н12У | 22,61 | — | — |

**3. Характеристики уточняемого земельного участка с кадастровым номером 24:46:5004003:14**

| № п/п | Наименование характеристик земельного участка | Значение характеристики |
|---|---|---|
| 1 | 2 | 3 |
| 1. | Адрес земельного участка | — |
| 1.1. | Сведения о местоположении земельного участка (при отсутствии адреса) в структурированном в соответствии с федеральной информационной адресной системой виде | Красноярский край, г. Дивногорск, пос. Манский, пер. Веселый, 40 |
| 1.2. | Дополнительные сведения о местоположении земельного участка | — |
| 2. | Площадь земельного участка ± величина погрешности определения(вычисления) площади (**Р ± ΔР**), **м²** | 936±11 |
| 3. | Формула, примененная для вычисления предельной погрешности определения площади земельного участка, с подставленными значениями и итоговые (вычисленные) значения (**ΔР**), м2 | $\Delta P = 3{,}5 \cdot M_t \cdot \sqrt{P_{док}} = 3{,}5 \cdot 0{,}10 \cdot \sqrt{900} = 11$ |
| 4. | Площадь земельного участка согласно сведениям Единого государственного реестра недвижимости (**Ркад**), **м²** | 900 |
| 5. | Оценка расхождения **Р** и **Ркад (Р – Ркад), м²** | 36 |
| 6. | Предельный минимальный и максимальный размеры земельного участка (**Рмин и Рмакс), м²** | Рмин=400, Рмакс=2000 |
| 7. | Кадастровый или иной государственный учетный номер (инвентарный) здания, сооружения, объекта незавершенного строительства, расположенного на земельном участке | 24:46:0000000:253 |
| 8. | Вид (виды) разрешенного использования | для эксплуатации индивидуального жилого дома |
| 8.1. | Дополнительные сведения об использовании земельного участка | — |
| 9. | Сведения о земельных участках (землях общего пользования, территории общего пользования), посредством которых обеспечивается доступ | — |
| 10. | Иные сведения | — |

**4. Пояснения к сведениям об уточняемом земельном участке с кадастровым номером 24:46:5004003:14 :**

| | |
|---|---|
| **1.** | |

# КАРТА-ПЛАН ТЕРРИТОРИИ

## Сведения об уточняемых земельных участках, необходимые для исправления реестровых ошибок в сведениях о местоположении их границ

**1. Сведения о характерных точках границ уточняемого земельного участка с кадастровым номером 24:46:5004003:15**

**Система координат МСК-24** **Зона № 4**

| Обозначение характерных точек границ | Координаты, м | | | | Метод определения координат | Формулы, примененные для расчета средней квадратической погрешности определения координат характерных точек границ ($M_t$), с подставленными в такие формулы значениями и итоговые (вычисленные) значения $M_t$, м | Описание закрепления точки |
|---|---|---|---|---|---|---|---|
| | содержатся в Едином государственном реестре недвижимости | | определены в результате выполнения комплексных кадастровых работ | | | | |
| | X | Y | X | Y | | | |
| 1 | 2 | 3 | 4 | 5 | 6 | 7 | 8 |
| н16У | — | — | 619617,29 | 74310,90 | Метод спутниковых геодезических измерений (определений) | $M_t = \sqrt{m_0^2 + m_1^2}$ | — |
| н15У | — | — | 619636,49 | 74317,86 | Метод спутниковых геодезических измерений (определений) | $M_t = \sqrt{m_0^2 + m_1^2}$ | — |
| н14У | — | — | 619652,92 | 74324,71 | Метод спутниковых геодезических измерений (определений) | $M_t = \sqrt{m_0^2 + m_1^2}$ | — |
| н18У | — | — | 619653,70 | 74325,03 | Метод спутниковых геодезических измерений (определений) | $M_t = \sqrt{m_0^2 + m_1^2}$ | — |
| н19У | — | — | 619647,84 | 74339,54 | Метод спутниковых геодезических измерений (определений) | $M_t = \sqrt{m_0^2 + m_1^2}$ | — |
| н20У | — | — | 619649,09 | 74340,01 | Метод спутниковых геодезических измерений | $M_t = \sqrt{m_0^2 + m_1^2}$ | — |

# КАРТА-ПЛАН ТЕРРИТОРИИ

## Сведения об уточняемых земельных участках, необходимые для исправления реестровых ошибок в сведениях о местоположении их границ

| | | | | | | | |
|---|---|---|---|---|---|---|---|
| | | | | | (определений) | | |
| н21У | — | — | 619647,54 | 74344,17 | Метод спутниковых геодезических измерений (определений) | $M_t = \sqrt{m_0^2 + m_1^2}$ | — |
| н22У | — | — | 619646,10 | 74343,63 | Метод спутниковых геодезических измерений (определений) | $M_t = \sqrt{m_0^2 + m_1^2}$ | — |
| н23У | — | — | 619645,93 | 74344,04 | Метод спутниковых геодезических измерений (определений) | $M_t = \sqrt{m_0^2 + m_1^2}$ | — |
| н24У | — | — | 619610,53 | 74329,87 | Метод спутниковых геодезических измерений (определений) | $M_t = \sqrt{m_0^2 + m_1^2}$ | — |
| н16У | — | — | 619617,29 | 74310,90 | Метод спутниковых геодезических измерений (определений) | $M_t = \sqrt{m_0^2 + m_1^2}$ | — |
| 19 | 619660,69 | 74326,69 | — | — | — | — | — |
| 21 | 619652,05 | 74345,79 | — | — | — | — | — |
| 20 | 619614,66 | 74333,36 | — | — | — | — | — |
| 18 | 619618,38 | 74315,92 | — | — | — | — | — |

**2. Сведения о частях границ уточняемого земельного участка с кадастровым номером 24:46:5004003:15**

| Обозначение части границ | | Горизонтальное проложение (S), м | Описание прохождения части границ | Сведения о согласовании местоположения границ(согласовано/спорное) |
|---|---|---|---|---|
| от т. | до т. | | | |
| 1 | 2 | 3 | 4 | 5 |
| н16У | н15У | 20,42 | — | — |
| н15У | н14У | 17,80 | — | — |
| н14У | н18У | 0,84 | — | — |
| н18У | н19У | 15,65 | — | — |

# КАРТА-ПЛАН ТЕРРИТОРИИ

## Сведения об уточняемых земельных участках, необходимые для исправления реестровых ошибок в сведениях о местоположении их границ

| | | | | |
|---|---|---|---|---|
| н19У | н20У | 1,34 | — | — |
| н20У | н21У | 4,44 | — | — |
| н21У | н22У | 1,54 | — | — |
| н22У | н23У | 0,44 | — | — |
| н23У | н24У | 38,13 | — | — |
| н24У | н16У | 20,14 | — | — |

**3. Характеристики уточняемого земельного участка с кадастровым номером 24:46:5004003:15**

| № п/п | Наименование характеристик земельного участка | Значение характеристики |
|---|---|---|
| 1 | 2 | 3 |
| 1. | Адрес земельного участка | Красноярский край, г. Дивногорск, п. Манский, пер. Веселый |
| 1.1. | Сведения о местоположении земельного участка (при отсутствии адреса) в структурированном в соответствии с федеральной информационной адресной системой виде | — |
| 1.2. | Дополнительные сведения о местоположении земельного участка | — |
| 2. | Площадь земельного участка ± величина погрешности определения(вычисления) площади (**Р** ± **ΔР**), **м²** | 800±10 |
| 3. | Формула, примененная для вычисления предельной погрешности определения площади земельного участка, с подставленными значениями и итоговые (вычисленные) значения (**ΔР**), м2 | $\Delta P = 3{,}5 \cdot M_t \cdot \sqrt{P_{док}} = 3{,}5 \cdot 0{,}10 \cdot \sqrt{800} = 10$ |
| 4. | Площадь земельного участка согласно сведениям Единого государственного реестра недвижимости (**Ркад**), **м²** | 800 |
| 5. | Оценка расхождения **Р** и **Ркад (Р – Ркад), м²** | 0 |
| 6. | Предельный минимальный и максимальный размеры земельного участка (**Рмин и Рмакс), м²** | Рмин=400, Рмакс=2000 |
| 7. | Кадастровый или иной государственный учетный номер (инвентарный) здания, сооружения, объекта незавершенного строительства, расположенного на земельном участке | 24:46:0000000:271 |
| 8. | Вид (виды) разрешенного использования | для эксплуатации индивидуального жилого дома |
| 8.1. | Дополнительные сведения об использовании земельного участка | — |
| 9. | Сведения о земельных участках (землях общего пользования, территории общего пользования), посредством которых обеспечивается доступ | — |
| 10. | Иные сведения | — |

# КАРТА-ПЛАН ТЕРРИТОРИИ

## Сведения об уточняемых земельных участках, необходимые для исправления реестровых ошибок в сведениях о местоположении их границ

**4. Пояснения к сведениям об уточняемом земельном участке с кадастровым номером 24:46:5004003:15 :**

| | |
|---|---|
| **1.** | |

**1. Сведения о характерных точках границ уточняемого земельного участка с кадастровым номером 24:46:5004003:16**

**Система координат МСК-24** **Зона № 4**

| Обозначение характерных точек границ | Координаты, м | | | | Метод определения координат | Формулы, примененные для расчета средней квадратической погрешности определения координат характерных точек границ ($M_t$), с подставленными в такие формулы значениями и итоговые (вычисленные) значения $M_t$, м | Описание закрепления точки |
|---|---|---|---|---|---|---|---|
| | содержатся в Едином государственном реестре недвижимости | | определены в результате выполнения комплексных кадастровых работ | | | | |
| | X | Y | X | Y | | | |
| 1 | 2 | 3 | 4 | 5 | 6 | 7 | 8 |
| н25У | — | — | 619607,57 | 74328,69 | Метод спутниковых геодезических измерений (определений) | $M_t = \sqrt{m_0^2 + m_1^2}$ | — |
| н24У | — | — | 619610,53 | 74329,87 | Метод спутниковых геодезических измерений (определений) | $M_t = \sqrt{m_0^2 + m_1^2}$ | — |
| н23У | — | — | 619645,93 | 74344,04 | Метод спутниковых геодезических измерений (определений) | $M_t = \sqrt{m_0^2 + m_1^2}$ | — |
| н28У | — | — | 619639,02 | 74360,59 | Метод спутниковых геодезических измерений (определений) | $M_t = \sqrt{m_0^2 + m_1^2}$ | — |
| н29У | — | — | 619641,02 | 74361,39 | Метод спутниковых геодезических измерений | $M_t = \sqrt{m_0^2 + m_1^2}$ | — |

# КАРТА-ПЛАН ТЕРРИТОРИИ

## Сведения об уточняемых земельных участках, необходимые для исправления реестровых ошибок в сведениях о местоположении их границ

| | | | | | | | |
|---|---|---|---|---|---|---|---|
| | | | | | (определений) | | |
| н30У | — | — | 619639,41 | 74365,41 | Метод спутниковых геодезических измерений (определений) | $M_t = \sqrt{m_0^2 + m_1^2}$ | — |
| н31У | — | — | 619634,08 | 74363,23 | Метод спутниковых геодезических измерений (определений) | $M_t = \sqrt{m_0^2 + m_1^2}$ | — |
| н32У | — | — | 619632,34 | 74362,20 | Метод спутниковых геодезических измерений (определений) | $M_t = \sqrt{m_0^2 + m_1^2}$ | — |
| н33У | — | — | 619601,35 | 74348,99 | Метод спутниковых геодезических измерений (определений) | $M_t = \sqrt{m_0^2 + m_1^2}$ | — |
| н25У | — | — | 619607,57 | 74328,69 | Метод спутниковых геодезических измерений (определений) | $M_t = \sqrt{m_0^2 + m_1^2}$ | — |
| 21 | 619652,05 | 74345,79 | — | — | — | — | — |
| 25 | 619643,63 | 74365,28 | — | — | — | — | — |
| 24 | 619607,03 | 74351,42 | — | — | — | — | — |
| 20 | 619614,66 | 74333,36 | — | — | — | — | — |

**2. Сведения о частях границ уточняемого земельного участка с кадастровым номером 24:46:5004003:16**

| Обозначение части границ | | Горизонтальное проложение (S), м | Описание прохождения части границ | Сведения о согласовании местоположения границ(согласовано/спорное) |
|---|---|---|---|---|
| от т. | до т. | | | |
| 1 | 2 | 3 | 4 | 5 |
| н25У | н24У | 3,19 | — | — |
| н24У | н23У | 38,13 | — | — |
| н23У | н28У | 17,93 | — | — |
| н28У | н29У | 2,15 | — | — |

# КАРТА-ПЛАН ТЕРРИТОРИИ

## Сведения об уточняемых земельных участках, необходимые для исправления реестровых ошибок в сведениях о местоположении их границ

| | | | | |
|---|---|---|---|---|
| н29У | н30У | 4,33 | — | — |
| н30У | н31У | 5,76 | — | — |
| н31У | н32У | 2,02 | — | — |
| н32У | н33У | 33,69 | — | — |
| н33У | н25У | 21,23 | — | — |

**3. Характеристики уточняемого земельного участка с кадастровым номером 24:46:5004003:16**

| № п/п | Наименование характеристик земельного участка | Значение характеристики |
|---|---|---|
| 1 | 2 | 3 |
| 1. | Адрес земельного участка | Красноярский край, г. Дивногорск, п. Манский, пер. Веселый |
| 1.1. | Сведения о местоположении земельного участка (при отсутствии адреса) в структурированном в соответствии с федеральной информационной адресной системой виде | — |
| 1.2. | Дополнительные сведения о местоположении земельного участка | — |
| 2. | Площадь земельного участка ± величина погрешности определения(вычисления) площади (**Р ± ΔР**), **м²** | 880±10 |
| 3. | Формула, примененная для вычисления предельной погрешности определения площади земельного участка, с подставленными значениями и итоговые (вычисленные) значения (**ΔР**), м2 | $\Delta P = 3{,}5 \cdot M_t \cdot \sqrt{P_{док}} = 3{,}5 \cdot 0{,}10 \cdot \sqrt{800} = 10$ |
| 4. | Площадь земельного участка согласно сведениям Единого государственного реестра недвижимости (**Ркад**), **м²** | 800 |
| 5. | Оценка расхождения **Р** и **Ркад (Р – Ркад), м²** | 80 |
| 6. | Предельный минимальный и максимальный размеры земельного участка (**Рмин и Рмакс), м²** | Рмин=400, Рмакс=2000 |
| 7. | Кадастровый или иной государственный учетный номер (инвентарный) здания, сооружения, объекта незавершенного строительства, расположенного на земельном участке | 24:46:0000000:257 |
| 8. | Вид (виды) разрешенного использования | Для эксплуатации индивидуального жилого дома |
| 8.1. | Дополнительные сведения об использовании земельного участка | — |
| 9. | Сведения о земельных участках (землях общего пользования, территории общего пользования), посредством которых обеспечивается доступ | — |
| 10. | Иные сведения | — |

# КАРТА-ПЛАН ТЕРРИТОРИИ

## Сведения об уточняемых земельных участках, необходимые для исправления реестровых ошибок в сведениях о местоположении их границ

**4. Пояснения к сведениям об уточняемом земельном участке с кадастровым номером 24:46:5004003:16 :**

| | |
|---|---|
| **1.** | |

**1. Сведения о характерных точках границ уточняемого земельного участка с кадастровым номером 24:46:5004003:19**

**Система координат МСК-24** **Зона № 4**

| Обозначение характерных точек границ | Координаты, м | | | | Метод определения координат | Формулы, примененные для расчета средней квадратической погрешности определения координат характерных точек границ ($M_t$), с подставленными в такие формулы значениями и итоговые (вычисленные) значения $M_t$, м | Описание закрепления точки |
|---|---|---|---|---|---|---|---|
| | содержатся в Едином государственном реестре недвижимости | | определены в результате выполнения комплексных кадастровых работ | | | | |
| | X | Y | X | Y | | | |
| 1 | 2 | 3 | 4 | 5 | 6 | 7 | 8 |
| н39У | — | — | 619590,11 | 74387,92 | Метод спутниковых геодезических измерений (определений) | $M_t = \sqrt{m_0^2 + m_1^2}$ | — |
| н38У | — | — | 619624,11 | 74402,26 | Метод спутниковых геодезических измерений (определений) | $M_t = \sqrt{m_0^2 + m_1^2}$ | — |
| н41У | — | — | 619614,61 | 74424,59 | Метод спутниковых геодезических измерений (определений) | $M_t = \sqrt{m_0^2 + m_1^2}$ | — |
| н42У | — | — | 619581,36 | 74410,09 | Метод спутниковых геодезических измерений (определений) | $M_t = \sqrt{m_0^2 + m_1^2}$ | — |
| н39У | — | — | 619590,11 | 74387,92 | Метод спутниковых геодезических измерений | $M_t = \sqrt{m_0^2 + m_1^2}$ | — |

# КАРТА-ПЛАН ТЕРРИТОРИИ

## Сведения об уточняемых земельных участках, необходимые для исправления реестровых ошибок в сведениях о местоположении их границ

| | | | | | | | |
|---|---|---|---|---|---|---|---|
| | | | | | (определений) | | |
| 38 | 619626,22 | 74404,00 | — | — | — | — | — |
| 44 | 619618,79 | 74423,67 | — | — | — | — | — |
| 43 | 619583,14 | 74408,12 | — | — | — | — | — |
| 37 | 619591,10 | 74389,18 | — | — | — | — | — |

**2. Сведения о частях границ уточняемого земельного участка с кадастровым номером 24:46:5004003:19**

| Обозначение части границ | | Горизонтальное проложение (S), м | Описание прохождения части границ | Сведения о согласовании местоположения границ(согласовано/спорное) |
|---|---|---|---|---|
| от т. | до т. | | | |
| 1 | 2 | 3 | 4 | 5 |
| н39У | н38У | 36,90 | — | — |
| н38У | н41У | 24,27 | — | — |
| н41У | н42У | 36,27 | — | — |
| н42У | н39У | 23,83 | — | — |

**3. Характеристики уточняемого земельного участка с кадастровым номером 24:46:5004003:19**

| № п/п | Наименование характеристик земельного участка | Значение характеристики |
|---|---|---|
| 1 | 2 | 3 |
| 1. | Адрес земельного участка | Красноярский край, г. Дивногорск, п. Манский, пер. Веселый |
| 1.1. | Сведения о местоположении земельного участка (при отсутствии адреса) в структурированном в соответствии с федеральной информационной адресной системой виде | — |
| 1.2. | Дополнительные сведения о местоположении земельного участка | — |
| 2. | Площадь земельного участка ± величина погрешности определения(вычисления) площади (**Р ± ΔР**), **м²** | 880±10 |
| 3. | Формула, примененная для вычисления предельной погрешности определения площади земельного участка, с подставленными значениями и итоговые (вычисленные) значения (**ΔР**), м2 | $\Delta P = 3{,}5 \cdot M_t \cdot \sqrt{P_{док}} = 3{,}5 \cdot 0{,}10 \cdot \sqrt{800} = 10$ |
| 4. | Площадь земельного участка согласно сведениям Единого государственного реестра недвижимости (**Ркад**), **м²** | 800 |
| 5. | Оценка расхождения **Р** и **Ркад (Р – Ркад), м²** | 80 |
| 6. | Предельный минимальный и максимальный размеры земельного участка (**Рмин и Рмакс), м²** | Рмин=400, Рмакс=2000 |
| 7. | Кадастровый или иной государственный учетный номер (инвентарный) | 24:46:0000000:260 |

# КАРТА-ПЛАН ТЕРРИТОРИИ

## Сведения об уточняемых земельных участках, необходимые для исправления реестровых ошибок в сведениях о местоположении их границ

| 1 | 2 | 3 |
|---|---|---|
| | здания, сооружения, объекта незавершенного строительства, расположенного на земельном участке | |
| 8. | Вид (виды) разрешенного использования | для эксплуатации индивидуального жилого дома |
| 8.1. | Дополнительные сведения об использовании земельного участка | — |
| 9. | Сведения о земельных участках (землях общего пользования, территории общего пользования), посредством которых обеспечивается доступ | — |
| 10. | Иные сведения | — |

**4. Пояснения к сведениям об уточняемом земельном участке с кадастровым номером 24:46:5004003:19 :**

| | |
|---|---|
| **1.** | |

**1. Сведения о характерных точках границ уточняемого земельного участка с кадастровым номером 24:46:5004003:20**

**Система координат МСК-24** **Зона № 4**

| Обозначение характерных точек границ | Координаты, м | | | | Метод определения координат | Формулы, примененные для расчета средней квадратической погрешности определения координат характерных точек границ ($M_t$), с подставленными в такие формулы значениями и итоговые (вычисленные) значения $M_t$, м | Описание закрепления точки |
|---|---|---|---|---|---|---|---|
| | содержатся в Едином государственном реестре недвижимости | | определены в результате выполнения комплексных кадастровых работ | | | | |
| | X | Y | X | Y | | | |
| 1 | 2 | 3 | 4 | 5 | 6 | 7 | 8 |
| н43У | — | — | 619578,96 | 74409,04 | Метод спутниковых геодезических измерений (определений) | $M_t = \sqrt{m_0^2 + m_1^2}$ | — |
| н42У | — | — | 619581,36 | 74410,09 | Метод спутниковых геодезических измерений (определений) | $M_t = \sqrt{m_0^2 + m_1^2}$ | — |
| н41У | — | — | 619614,61 | 74424,59 | Метод спутниковых геодезических измерений | $M_t = \sqrt{m_0^2 + m_1^2}$ | — |

# КАРТА-ПЛАН ТЕРРИТОРИИ

## Сведения об уточняемых земельных участках, необходимые для исправления реестровых ошибок в сведениях о местоположении их границ

| | | | | | | | |
|---|---|---|---|---|---|---|---|
| | | | | | (определений) | | |
| н44У | — | — | 619607,57 | 74444,16 | Метод спутниковых геодезических измерений (определений) | $M_t = \sqrt{m_0^2 + m_1^2}$ | — |
| н45У | — | — | 619571,49 | 74425,41 | Метод спутниковых геодезических измерений (определений) | $M_t = \sqrt{m_0^2 + m_1^2}$ | — |
| н43У | — | — | 619578,96 | 74409,04 | Метод спутниковых геодезических измерений (определений) | $M_t = \sqrt{m_0^2 + m_1^2}$ | — |
| 44 | 619618,79 | 74423,67 | — | — | — | — | — |
| 46 | 619610,77 | 74443,96 | — | — | — | — | — |
| 45 | 619575,34 | 74425,21 | — | — | Метод спутниковых геодезических измерений (определений) | $M_t = \sqrt{m_0^2 + m_1^2}$ | — |
| 43 | 619583,14 | 74408,12 | — | — | — | — | — |

**2. Сведения о частях границ уточняемого земельного участка с кадастровым номером 24:46:5004003:20**

| Обозначение части границ | | Горизонтальное проложение (S), м | Описание прохождения части границ | Сведения о согласовании местоположения границ(согласовано/спорное) |
|---|---|---|---|---|
| от т. | до т. | | | |
| 1 | 2 | 3 | 4 | 5 |
| н43У | н42У | 2,62 | — | — |
| н42У | н41У | 36,27 | — | — |
| н41У | н44У | 20,80 | — | — |
| н44У | н45У | 40,66 | — | — |
| н45У | н43У | 17,99 | — | — |

**3. Характеристики уточняемого земельного участка с кадастровым номером 24:46:5004003:20**

| № п/п | Наименование характеристик земельного участка | Значение характеристики |
|---|---|---|
| 1 | 2 | 3 |

# КАРТА-ПЛАН ТЕРРИТОРИИ

## Сведения об уточняемых земельных участках, необходимые для исправления реестровых ошибок в сведениях о местоположении их границ

| 1 | 2 | 3 |
|---|---|---|
| 1. | Адрес земельного участка | Красноярский край, г. Дивногорск, п. Манский, пер. Веселый |
| 1.1. | Сведения о местоположении земельного участка (при отсутствии адреса) в структурированном в соответствии с федеральной информационной адресной системой виде | — |
| 1.2. | Дополнительные сведения о местоположении земельного участка | — |
| 2. | Площадь земельного участка ± величина погрешности определения(вычисления) площади (**Р ± ΔР**), **м²** | 769±10 |
| 3. | Формула, примененная для вычисления предельной погрешности определения площади земельного участка, с подставленными значениями и итоговые (вычисленные) значения (**ΔР**), м2 | $\Delta P = 3{,}5 \cdot M_t \cdot \sqrt{P_{док}} = 3{,}5 \cdot 0{,}10 \cdot \sqrt{800} = 10$ |
| 4. | Площадь земельного участка согласно сведениям Единого государственного реестра недвижимости (**Ркад**), **м²** | 800 |
| 5. | Оценка расхождения **Р** и **Ркад (Р – Ркад), м²** | -31 |
| 6. | Предельный минимальный и максимальный размеры земельного участка (**Рмин и Рмакс), м²** | Рмин=400, Рмакс=2000 |
| 7. | Кадастровый или иной государственный учетный номер (инвентарный) здания, сооружения, объекта незавершенного строительства, расположенного на земельном участке | — |
| 8. | Вид (виды) разрешенного использования | для садоводства |
| 8.1. | Дополнительные сведения об использовании земельного участка | — |
| 9. | Сведения о земельных участках (землях общего пользования, территории общего пользования), посредством которых обеспечивается доступ | — |
| 10. | Иные сведения | — |

**4. Пояснения к сведениям об уточняемом земельном участке с кадастровым номером 24:46:5004003:20 :**

| | |
|---|---|
| **1.** | |

**1. Сведения о характерных точках границ уточняемого земельного участка с кадастровым номером 24:46:5004003:21**

**Система координат МСК-24** **Зона № 4**

# КАРТА-ПЛАН ТЕРРИТОРИИ

## Сведения об уточняемых земельных участках, необходимые для исправления реестровых ошибок в сведениях о местоположении их границ

| Обозначение характерных точек границ | Координаты, м | | | | Метод определения координат | Формулы, примененные для расчета средней квадратической погрешности определения координат характерных точек границ ($M_t$), с подставленными в такие формулы значениями и итоговые (вычисленные) значения $M_t$, м | Описание закрепления точки |
|---|---|---|---|---|---|---|---|
| | содержатся в Едином государственном реестре недвижимости | | определены в результате выполнения комплексных кадастровых работ | | | | |
| | X | Y | X | Y | | | |
| 1 | 2 | 3 | 4 | 5 | 6 | 7 | 8 |
| н17У | — | — | 619613,67 | 74309,59 | Метод спутниковых геодезических измерений (определений) | $M_t = \sqrt{m_0^2 + m_1^2}$ | — |
| н16У | — | — | 619617,29 | 74310,90 | Метод спутниковых геодезических измерений (определений) | $M_t = \sqrt{m_0^2 + m_1^2}$ | — |
| н24У | — | — | 619610,53 | 74329,87 | Метод спутниковых геодезических измерений (определений) | $M_t = \sqrt{m_0^2 + m_1^2}$ | — |
| н25У | — | — | 619607,57 | 74328,69 | Метод спутниковых геодезических измерений (определений) | $M_t = \sqrt{m_0^2 + m_1^2}$ | — |
| н26У | — | — | 619593,43 | 74323,84 | Метод спутниковых геодезических измерений (определений) | $M_t = \sqrt{m_0^2 + m_1^2}$ | — |
| н27У | — | — | 619598,30 | 74304,44 | Метод спутниковых геодезических измерений (определений) | $M_t = \sqrt{m_0^2 + m_1^2}$ | — |

# КАРТА-ПЛАН ТЕРРИТОРИИ

## Сведения об уточняемых земельных участках, необходимые для исправления реестровых ошибок в сведениях о местоположении их границ

| | | | | | | | |
|---|---|---|---|---|---|---|---|
| н17У | — | — | 619613,67 | 74309,59 | Метод спутниковых геодезических измерений (определений) | $M_t = \sqrt{m_0^2 + m_1^2}$ | — |
| 18 | 619618,38 | 74315,92 | — | — | — | — | — |
| 20 | 619614,66 | 74333,36 | — | — | — | — | — |
| 22 | 619593,04 | 74326,42 | — | — | — | — | — |
| 23 | 619597,06 | 74310,49 | — | — | — | — | — |

**2. Сведения о частях границ уточняемого земельного участка с кадастровым номером 24:46:5004003:21**

| Обозначение части границ | | Горизонтальное проложение (S), м | Описание прохождения части границ | Сведения о согласовании местоположения границ(согласовано/спорное) |
|---|---|---|---|---|
| от т. | до т. | | | |
| 1 | 2 | 3 | 4 | 5 |
| н17У | н16У | 3,85 | — | — |
| н16У | н24У | 20,14 | — | — |
| н24У | н25У | 3,19 | — | — |
| н25У | н26У | 14,95 | — | — |
| н26У | н27У | 20,00 | — | — |
| н27У | н17У | 16,21 | — | — |

**3. Характеристики уточняемого земельного участка с кадастровым номером 24:46:5004003:21**

| № п/п | Наименование характеристик земельного участка | Значение характеристики |
|---|---|---|
| 1 | 2 | 3 |
| 1. | Адрес земельного участка | — |
| 1.1. | Сведения о местоположении земельного участка (при отсутствии адреса) в структурированном в соответствии с федеральной информационной адресной системой виде | Красноярский край, г. Дивногорск |
| 1.2. | Дополнительные сведения о местоположении земельного участка | — |
| 2. | Площадь земельного участка ± величина погрешности определения(вычисления) площади (**Р ± ΔР**), **м²** | 382±7 |
| 3. | Формула, примененная для вычисления предельной погрешности определения площади земельного участка, с подставленными значениями и итоговые (вычисленные) значения (**ΔР**), м2 | $\Delta P = 3{,}5 \cdot M_t \cdot \sqrt{P_{док}} = 3{,}5 \cdot 0{,}10 \cdot \sqrt{382} = 7$ |
| 4. | Площадь земельного участка согласно сведениям Единого | 382 |

# КАРТА-ПЛАН ТЕРРИТОРИИ

## Сведения об уточняемых земельных участках, необходимые для исправления реестровых ошибок в сведениях о местоположении их границ

| 1 | 2 | 3 |
|---|---|---|
| | государственного реестра недвижимости (**Ркад**), **м²** | |
| 5. | Оценка расхождения **Р** и **Ркад (Р – Ркад), м²** | 0 |
| 6. | Предельный минимальный и максимальный размеры земельного участка (**Рмин и Рмакс), м²** | Рмин=400, Рмакс=2000 |
| 7. | Кадастровый или иной государственный учетный номер (инвентарный) здания, сооружения, объекта незавершенного строительства, расположенного на земельном участке | — |
| 8. | Вид (виды) разрешенного использования | для организации зоны отдыха с использованием плавсредств |
| 8.1. | Дополнительные сведения об использовании земельного участка | — |
| 9. | Сведения о земельных участках (землях общего пользования, территории общего пользования), посредством которых обеспечивается доступ | — |
| 10. | Иные сведения | — |

**4. Пояснения к сведениям об уточняемом земельном участке с кадастровым номером 24:46:5004003:21 :**

| | |
|---|---|
| **1.** | |

**1. Сведения о характерных точках границ уточняемого земельного участка с кадастровым номером 24:46:5004003:23**

**Система координат МСК-24** **Зона № 4**

| Обозначение характерных точек границ | Координаты, м | | | | Метод определения координат | Формулы, примененные для расчета средней квадратической погрешности определения координат характерных точек границ ($M_t$), с подставленными в такие формулы значениями и итоговые (вычисленные) значения $M_t$, м | Описание закрепления точки |
|---|---|---|---|---|---|---|---|
| | содержатся в Едином государственном реестре недвижимости | | определены в результате выполнения комплексных кадастровых работ | | | | |
| | X | Y | X | Y | | | |
| 1 | 2 | 3 | 4 | 5 | 6 | 7 | 8 |
| н67У | — | — | 619570,24 | 74380,15 | Метод спутниковых геодезических измерений (определений) | $M_t = \sqrt{m_0^2 + m_1^2}$ | — |
| н40У | — | — | 619586,95 | 74386,58 | Метод спутниковых геодезических | $M_t = \sqrt{m_0^2 + m_1^2}$ | — |

# КАРТА-ПЛАН ТЕРРИТОРИИ

## Сведения об уточняемых земельных участках, необходимые для исправления реестровых ошибок в сведениях о местоположении их границ

| | | | | | | | |
|---|---|---|---|---|---|---|---|
| | | | | | измерений (определений) | | |
| н43У | — | — | 619578,96 | 74409,04 | Метод спутниковых геодезических измерений (определений) | $M_t = \sqrt{m_0^2 + m_1^2}$ | — |
| н45У | — | — | 619571,49 | 74425,41 | Метод спутниковых геодезических измерений (определений) | $M_t = \sqrt{m_0^2 + m_1^2}$ | — |
| н68У | — | — | 619555,03 | 74417,64 | Метод спутниковых геодезических измерений (определений) | $M_t = \sqrt{m_0^2 + m_1^2}$ | — |
| н67У | — | — | 619570,24 | 74380,15 | Метод спутниковых геодезических измерений (определений) | $M_t = \sqrt{m_0^2 + m_1^2}$ | — |
| 37 | 619591,10 | 74389,18 | — | — | — | — | — |
| 43 | 619583,14 | 74408,12 | — | — | — | — | — |
| 45 | 619575,34 | 74425,21 | — | — | Метод спутниковых геодезических измерений (определений) | $M_t = \sqrt{m_0^2 + m_1^2}$ | — |
| 65 | 619555,89 | 74414,92 | — | — | — | — | — |
| 63 | 619570,83 | 74380,62 | — | — | — | — | — |

**2. Сведения о частях границ уточняемого земельного участка с кадастровым номером 24:46:5004003:23**

| Обозначение части границ | | Горизонтальное проложение (S), м | Описание прохождения части границ | Сведения о согласовании местоположения границ(согласовано/спорное) |
|---|---|---|---|---|
| от т. | до т. | | | |
| 1 | 2 | 3 | 4 | 5 |
| н67У | н40У | 17,90 | — | — |
| н40У | н43У | 23,84 | — | — |
| н43У | н45У | 17,99 | — | — |

# КАРТА-ПЛАН ТЕРРИТОРИИ

## Сведения об уточняемых земельных участках, необходимые для исправления реестровых ошибок в сведениях о местоположении их границ

| | | | | |
|---|---|---|---|---|
| н45У | н68У | 18,20 | — | — |
| н68У | н67У | 40,46 | — | — |

**3. Характеристики уточняемого земельного участка с кадастровым номером 24:46:5004003:23**

| № п/п | Наименование характеристик земельного участка | Значение характеристики |
|---|---|---|
| 1 | 2 | 3 |
| 1. | Адрес земельного участка | — |
| 1.1. | Сведения о местоположении земельного участка (при отсутствии адреса) в структурированном в соответствии с федеральной информационной адресной системой виде | Красноярский край, г. Дивногорск, п. Манский, уч. в районе пер. Веселый и пер. Клубный |
| 1.2. | Дополнительные сведения о местоположении земельного участка | — |
| 2. | Площадь земельного участка ± величина погрешности определения(вычисления) площади (**Р ± ΔР**), **м²** | 760±10 |
| 3. | Формула, примененная для вычисления предельной погрешности определения площади земельного участка, с подставленными значениями и итоговые (вычисленные) значения (**ΔР**), м2 | $\Delta P = 3{,}5 \cdot M_t \cdot \sqrt{P_{док}} = 3{,}5 \cdot 0{,}10 \cdot \sqrt{849} = 10$ |
| 4. | Площадь земельного участка согласно сведениям Единого государственного реестра недвижимости (**Ркад**), **м²** | 849 |
| 5. | Оценка расхождения **Р** и **Ркад (Р – Ркад), м²** | -89 |
| 6. | Предельный минимальный и максимальный размеры земельного участка (**Рмин и Рмакс), м²** | Рмин=400, Рмакс=2000 |
| 7. | Кадастровый или иной государственный учетный номер (инвентарный) здания, сооружения, объекта незавершенного строительства, расположенного на земельном участке | — |
| 8. | Вид (виды) разрешенного использования | для организации зоны отдыха с использованием плавсредств |
| 8.1. | Дополнительные сведения об использовании земельного участка | — |
| 9. | Сведения о земельных участках (землях общего пользования, территории общего пользования), посредством которых обеспечивается доступ | — |
| 10. | Иные сведения | — |

**4. Пояснения к сведениям об уточняемом земельном участке с кадастровым номером 24:46:5004003:23 :**

| | |
|---|---|
| **1.** | |

**1. Сведения о характерных точках границ уточняемого земельного участка с кадастровым номером 24:46:5004003:24**

# КАРТА-ПЛАН ТЕРРИТОРИИ

## Сведения об уточняемых земельных участках, необходимые для исправления реестровых ошибок в сведениях о местоположении их границ

**Система координат МСК-24** **Зона № 4**

| Обозначение характерных точек границ | Координаты, м | | | | Метод определения координат | Формулы, примененные для расчета средней квадратической погрешности определения координат характерных точек границ ($M_t$), с подставленными в такие формулы значениями и итоговые (вычисленные) значения $M_t$, м | Описание закрепления точки |
|---|---|---|---|---|---|---|---|
| | содержатся в Едином государственном реестре недвижимости | | определены в результате выполнения комплексных кадастровых работ | | | | |
| | X | Y | X | Y | | | |
| 1 | 2 | 3 | 4 | 5 | 6 | 7 | 8 |
| н62У | — | — | 619604,97 | 74335,21 | Метод спутниковых геодезических измерений (определений) | $M_t = \sqrt{m_0^2 + m_1^2}$ | — |
| н63У | — | — | 619600,81 | 74348,31 | Метод спутниковых геодезических измерений (определений) | $M_t = \sqrt{m_0^2 + m_1^2}$ | — |
| н33У | — | — | 619601,35 | 74348,99 | Метод спутниковых геодезических измерений (определений) | $M_t = \sqrt{m_0^2 + m_1^2}$ | — |
| н36У | — | — | 619595,34 | 74365,06 | Метод спутниковых геодезических измерений (определений) | $M_t = \sqrt{m_0^2 + m_1^2}$ | — |
| н40У | — | — | 619586,95 | 74386,58 | Метод спутниковых геодезических измерений (определений) | $M_t = \sqrt{m_0^2 + m_1^2}$ | — |
| н64У | — | — | 619570,92 | 74380,41 | Метод спутниковых геодезических измерений (определений) | $M_t = \sqrt{m_0^2 + m_1^2}$ | — |

# КАРТА-ПЛАН ТЕРРИТОРИИ

## Сведения об уточняемых земельных участках, необходимые для исправления реестровых ошибок в сведениях о местоположении их границ

| | | | | | | | |
|---|---|---|---|---|---|---|---|
| н65У | — | — | 619591,00 | 74330,55 | Метод спутниковых геодезических измерений (определений) | $M_t = \sqrt{m_0^2 + m_1^2}$ | — |
| н62У | — | — | 619604,97 | 74335,21 | Метод спутниковых геодезических измерений (определений) | $M_t = \sqrt{m_0^2 + m_1^2}$ | — |
| 37 | 619591,10 | 74389,18 | — | — | — | — | — |
| 63 | 619570,83 | 74380,62 | — | — | — | — | — |
| 64 | 619586,46 | 74343,62 | — | — | — | — | — |
| 24 | 619607,03 | 74351,42 | — | — | — | — | — |
| 36 | 619599,26 | 74369,84 | — | — | — | — | — |

**2. Сведения о частях границ уточняемого земельного участка с кадастровым номером 24:46:5004003:24**

| Обозначение части границ | | Горизонтальное проложение (S), м | Описание прохождения части границ | Сведения о согласовании местоположения границ(согласовано/спорное) |
|---|---|---|---|---|
| от т. | до т. | | | |
| 1 | 2 | 3 | 4 | 5 |
| н62У | н63У | 13,74 | — | — |
| н63У | н33У | 0,87 | — | — |
| н33У | н36У | 17,16 | — | — |
| н36У | н40У | 23,10 | — | — |
| н40У | н64У | 17,18 | — | — |
| н64У | н65У | 53,75 | — | — |
| н65У | н62У | 14,73 | — | — |

**3. Характеристики уточняемого земельного участка с кадастровым номером 24:46:5004003:24**

| № п/п | Наименование характеристик земельного участка | Значение характеристики |
|---|---|---|
| 1 | 2 | 3 |
| 1. | Адрес земельного участка | — |
| 1.1. | Сведения о местоположении земельного участка (при отсутствии адреса) в структурированном в соответствии с федеральной информационной адресной системой виде | Красноярский край, г. Дивногорск |
| 1.2. | Дополнительные сведения о местоположении земельного участка | — |

# КАРТА-ПЛАН ТЕРРИТОРИИ

## Сведения об уточняемых земельных участках, необходимые для исправления реестровых ошибок в сведениях о местоположении их границ

| 1 | 2 | 3 |
|---|---|---|
| 2. | Площадь земельного участка ± величина погрешности определения(вычисления) площади (**Р ± ΔР**), **м²** | 891±10 |
| 3. | Формула, примененная для вычисления предельной погрешности определения площади земельного участка, с подставленными значениями и итоговые (вычисленные) значения (**ΔР**), м2 | $\Delta P = 3{,}5 \cdot M_t \cdot \sqrt{P_{док}} = 3{,}5 \cdot 0{,}10 \cdot \sqrt{892} = 10$ |
| 4. | Площадь земельного участка согласно сведениям Единого государственного реестра недвижимости (**Ркад**), **м²** | 892 |
| 5. | Оценка расхождения **Р** и **Ркад (Р – Ркад), м²** | -1 |
| 6. | Предельный минимальный и максимальный размеры земельного участка (**Рмин и Рмакс), м²** | Рмин=400, Рмакс=2000 |
| 7. | Кадастровый или иной государственный учетный номер (инвентарный) здания, сооружения, объекта незавершенного строительства, расположенного на земельном участке | — |
| 8. | Вид (виды) разрешенного использования | для организации зоны отдыха с использованием плавсредств |
| 8.1. | Дополнительные сведения об использовании земельного участка | — |
| 9. | Сведения о земельных участках (землях общего пользования, территории общего пользования), посредством которых обеспечивается доступ | — |
| 10. | Иные сведения | — |

**4. Пояснения к сведениям об уточняемом земельном участке с кадастровым номером 24:46:5004003:24 :**

| | |
|---|---|
| **1.** | |

**1. Сведения о характерных точках границ уточняемого земельного участка с кадастровым номером 24:46:5004003:26**

**Система координат МСК-24** **Зона № 4**

| Обозначение характерных точек границ | Координаты, м | | | | Метод определения координат | Формулы, примененные для расчета средней квадратической погрешности определения координат характерных точек границ ($M_t$), с подставленными в такие формулы значениями и итоговые (вычисленные) значения $M_t$, м | Описание закрепления точки |
|---|---|---|---|---|---|---|---|
| | содержатся в Едином государственном реестре недвижимости | | определены в результате выполнения комплексных кадастровых работ | | | | |
| | X | Y | X | Y | | | |
| 1 | 2 | 3 | 4 | 5 | 6 | 7 | 8 |

# КАРТА-ПЛАН ТЕРРИТОРИИ

## Сведения об уточняемых земельных участках, необходимые для исправления реестровых ошибок в сведениях о местоположении их границ

| | | | | | | | |
|---|---|---|---|---|---|---|---|
| н75У | — | — | 619746,33 | 74532,79 | Метод спутниковых геодезических измерений (определений) | $M_t = \sqrt{m_0^2 + m_1^2}$ | — |
| н76У | — | — | 619753,06 | 74555,73 | Метод спутниковых геодезических измерений (определений) | $M_t = \sqrt{m_0^2 + m_1^2}$ | — |
| н77У | — | — | 619712,55 | 74567,16 | Метод спутниковых геодезических измерений (определений) | $M_t = \sqrt{m_0^2 + m_1^2}$ | — |
| н46У | — | — | 619711,91 | 74564,99 | Метод спутниковых геодезических измерений (определений) | $M_t = \sqrt{m_0^2 + m_1^2}$ | — |
| н70У | — | — | 619705,88 | 74544,09 | Метод спутниковых геодезических измерений (определений) | $M_t = \sqrt{m_0^2 + m_1^2}$ | — |
| н75У | — | — | 619746,33 | 74532,79 | Метод спутниковых геодезических измерений (определений) | $M_t = \sqrt{m_0^2 + m_1^2}$ | — |
| 79 | 619753,14 | 74553,09 | — | — | — | — | — |
| 80 | 619712,64 | 74564,23 | — | — | — | — | — |
| 77 | 619706,20 | 74541,12 | — | — | — | — | — |
| 78 | 619746,69 | 74529,98 | — | — | — | — | — |

**2. Сведения о частях границ уточняемого земельного участка с кадастровым номером 24:46:5004003:26**

| Обозначение части границ | | Горизонтальное проложение (S), м | Описание прохождения части границ | Сведения о согласовании местоположения границ(согласовано/спорное) |
|---|---|---|---|---|
| от т. | до т. | | | |
| 1 | 2 | 3 | 4 | 5 |
| н75У | н76У | 23,91 | — | — |

# КАРТА-ПЛАН ТЕРРИТОРИИ

## Сведения об уточняемых земельных участках, необходимые для исправления реестровых ошибок в сведениях о местоположении их границ

| | | | | |
|---|---|---|---|---|
| н76У | н77У | 42,09 | — | — |
| н77У | н46У | 2,26 | — | — |
| н46У | н70У | 21,75 | — | — |
| н70У | н75У | 42,00 | — | — |

**3. Характеристики уточняемого земельного участка с кадастровым номером 24:46:5004003:26**

| № п/п | Наименование характеристик земельного участка | Значение характеристики |
|---|---|---|
| 1 | 2 | 3 |
| 1. | Адрес земельного участка | Красноярский край, г. Дивногорск, п. Манский |
| 1.1. | Сведения о местоположении земельного участка (при отсутствии адреса) в структурированном в соответствии с федеральной информационной адресной системой виде | — |
| 1.2. | Дополнительные сведения о местоположении земельного участка | — |
| 2. | Площадь земельного участка ± величина погрешности определения(вычисления) площади (**Р ± ΔР**), **м²** | 1008±11 |
| 3. | Формула, примененная для вычисления предельной погрешности определения площади земельного участка, с подставленными значениями и итоговые (вычисленные) значения (**ΔР**), м2 | $\Delta P = 3{,}5 \cdot M_t \cdot \sqrt{P_{док}} = 3{,}5 \cdot 0{,}10 \cdot \sqrt{1008} = 11$ |
| 4. | Площадь земельного участка согласно сведениям Единого государственного реестра недвижимости (**Ркад**), **м²** | 1008 |
| 5. | Оценка расхождения **Р** и **Ркад (Р – Ркад), м²** | 0 |
| 6. | Предельный минимальный и максимальный размеры земельного участка (**Рмин и Рмакс), м²** | Рмин=400, Рмакс=2000 |
| 7. | Кадастровый или иной государственный учетный номер (инвентарный) здания, сооружения, объекта незавершенного строительства, расположенного на земельном участке | — |
| 8. | Вид (виды) разрешенного использования | для индивидуального жилищного строительства |
| 8.1. | Дополнительные сведения об использовании земельного участка | — |
| 9. | Сведения о земельных участках (землях общего пользования, территории общего пользования), посредством которых обеспечивается доступ | — |
| 10. | Иные сведения | — |

**4. Пояснения к сведениям об уточняемом земельном участке с кадастровым номером 24:46:5004003:26 :**

| | |
|---|---|
| **1.** | |

# КАРТА-ПЛАН ТЕРРИТОРИИ

## Сведения об уточняемых земельных участках, необходимые для исправления реестровых ошибок в сведениях о местоположении их границ

**1. Сведения о характерных точках границ уточняемого земельного участка с кадастровым номером 24:46:5004003:28**

**Система координат МСК-24** **Зона № 4**

| Обозначение характерных точек границ | Координаты, м | | | | Метод определения координат | Формулы, примененные для расчета средней квадратической погрешности определения координат характерных точек границ ($M_t$), с подставленными в такие формулы значениями и итоговые (вычисленные) значения $M_t$, м | Описание закрепления точки |
|---|---|---|---|---|---|---|---|
| | содержатся в Едином государственном реестре недвижимости | | определены в результате выполнения комплексных кадастровых работ | | | | |
| | X | Y | X | Y | | | |
| 1 | 2 | 3 | 4 | 5 | 6 | 7 | 8 |
| н73У | — | — | 619739,85 | 74509,80 | Метод спутниковых геодезических измерений (определений) | $M_t = \sqrt{m_0^2 + m_1^2}$ | — |
| н75У | — | — | 619746,33 | 74532,79 | Метод спутниковых геодезических измерений (определений) | $M_t = \sqrt{m_0^2 + m_1^2}$ | — |
| н70У | — | — | 619705,88 | 74544,09 | Метод спутниковых геодезических измерений (определений) | $M_t = \sqrt{m_0^2 + m_1^2}$ | — |
| н69У | — | — | 619705,27 | 74541,97 | Метод спутниковых геодезических измерений (определений) | $M_t = \sqrt{m_0^2 + m_1^2}$ | — |
| н74У | — | — | 619699,52 | 74520,70 | Метод спутниковых геодезических измерений (определений) | $M_t = \sqrt{m_0^2 + m_1^2}$ | — |
| н73У | — | — | 619739,85 | 74509,80 | Метод спутниковых геодезических измерений | $M_t = \sqrt{m_0^2 + m_1^2}$ | — |

# КАРТА-ПЛАН ТЕРРИТОРИИ

## Сведения об уточняемых земельных участках, необходимые для исправления реестровых ошибок в сведениях о местоположении их границ

| | | | | | | | |
|---|---|---|---|---|---|---|---|
| | | | | | (определений) | | |
| 78 | 619746,69 | 74529,98 | — | — | — | — | — |
| 77 | 619706,20 | 74541,12 | — | — | — | — | — |
| 73 | 619699,75 | 74518,01 | — | — | — | — | — |
| 74 | 619740,25 | 74506,88 | — | — | — | — | — |

**2. Сведения о частях границ уточняемого земельного участка с кадастровым номером 24:46:5004003:28**

| Обозначение части границ | | Горизонтальное проложение (S), м | Описание прохождения части границ | Сведения о согласовании местоположения границ(согласовано/спорное) |
|---|---|---|---|---|
| от т. | до т. | | | |
| 1 | 2 | 3 | 4 | 5 |
| н73У | н75У | 23,89 | — | — |
| н75У | н70У | 42,00 | — | — |
| н70У | н69У | 2,21 | — | — |
| н69У | н74У | 22,03 | — | — |
| н74У | н73У | 41,78 | — | — |

**3. Характеристики уточняемого земельного участка с кадастровым номером 24:46:5004003:28**

| № п/п | Наименование характеристик земельного участка | Значение характеристики |
|---|---|---|
| 1 | 2 | 3 |
| 1. | Адрес земельного участка | Красноярский край, г. Дивногорск, п. Манский, пер. Веселый |
| 1.1. | Сведения о местоположении земельного участка (при отсутствии адреса) в структурированном в соответствии с федеральной информационной адресной системой виде | — |
| 1.2. | Дополнительные сведения о местоположении земельного участка | — |
| 2. | Площадь земельного участка ± величина погрешности определения(вычисления) площади (**Р ± ΔР**), **м²** | 1008±11 |
| 3. | Формула, примененная для вычисления предельной погрешности определения площади земельного участка, с подставленными значениями и итоговые (вычисленные) значения (**ΔР**), м2 | $\Delta P = 3{,}5 \cdot M_t \cdot \sqrt{P_{док}} = 3{,}5 \cdot 0{,}10 \cdot \sqrt{1008} = 11$ |
| 4. | Площадь земельного участка согласно сведениям Единого государственного реестра недвижимости (**Ркад**), **м²** | 1008 |
| 5. | Оценка расхождения **Р** и **Ркад (Р – Ркад), м²** | 0 |
| 6. | Предельный минимальный и максимальный размеры земельного участка (**Рмин и Рмакс), м²** | Рмин=400, Рмакс=2000 |

# КАРТА-ПЛАН ТЕРРИТОРИИ

## Сведения об уточняемых земельных участках, необходимые для исправления реестровых ошибок в сведениях о местоположении их границ

| 1 | 2 | 3 |
|---|---|---|
| 7. | Кадастровый или иной государственный учетный номер (инвентарный) здания, сооружения, объекта незавершенного строительства, расположенного на земельном участке | — |
| 8. | Вид (виды) разрешенного использования | для индивидуального жилищного строительства |
| 8.1. | Дополнительные сведения об использовании земельного участка | — |
| 9. | Сведения о земельных участках (землях общего пользования, территории общего пользования), посредством которых обеспечивается доступ | — |
| 10. | Иные сведения | — |

**4. Пояснения к сведениям об уточняемом земельном участке с кадастровым номером 24:46:5004003:28 :**

| | |
|---|---|
| **1.** | |

**1. Сведения о характерных точках границ уточняемого земельного участка с кадастровым номером 24:46:5004003:39**

**Система координат МСК-24** **Зона № 4**

| Обозначение характерных точек границ | Координаты, м | | | | Метод определения координат | Формулы, примененные для расчета средней квадратической погрешности определения координат характерных точек границ ($M_t$), с подставленными в такие формулы значениями и итоговые (вычисленные) значения $M_t$, м | Описание закрепления точки |
|---|---|---|---|---|---|---|---|
| | содержатся в Едином государственном реестре недвижимости | | определены в результате выполнения комплексных кадастровых работ | | | | |
| | X | Y | X | Y | | | |
| 1 | 2 | 3 | 4 | 5 | 6 | 7 | 8 |
| н46У | — | — | 619711,91 | 74564,99 | Метод спутниковых геодезических измерений (определений) | $M_t = \sqrt{m_0^2 + m_1^2}$ | — |
| н47У | — | — | 619712,58 | 74567,28 | Метод спутниковых геодезических измерений (определений) | $M_t = \sqrt{m_0^2 + m_1^2}$ | — |
| н48У | — | — | 619718,73 | 74588,10 | Метод спутниковых геодезических | $M_t = \sqrt{m_0^2 + m_1^2}$ | — |

# КАРТА-ПЛАН ТЕРРИТОРИИ

## Сведения об уточняемых земельных участках, необходимые для исправления реестровых ошибок в сведениях о местоположении их границ

| | | | | | | | |
|---|---|---|---|---|---|---|---|
| | | | | | измерений (определений) | | |
| н49У | — | — | 619678,40 | 74599,81 | Метод спутниковых геодезических измерений (определений) | $M_t = \sqrt{m_0^2 + m_1^2}$ | — |
| н50У | — | — | 619671,73 | 74576,75 | Метод спутниковых геодезических измерений (определений) | $M_t = \sqrt{m_0^2 + m_1^2}$ | — |
| н46У | — | — | 619711,91 | 74564,99 | Метод спутниковых геодезических измерений (определений) | $M_t = \sqrt{m_0^2 + m_1^2}$ | — |
| 47 | 619676,56 | 74575,82 | — | — | — | — | — |
| 48 | 619717,03 | 74564,59 | — | — | — | — | — |
| 49 | 619723,72 | 74587,71 | — | — | — | — | — |
| 50 | 619683,23 | 74598,88 | — | — | — | — | — |

**2. Сведения о частях границ уточняемого земельного участка с кадастровым номером 24:46:5004003:39**

| Обозначение части границ | | Горизонтальное проложение (S), м | Описание прохождения части границ | Сведения о согласовании местоположения границ(согласовано/спорное) |
|---|---|---|---|---|
| от т. | до т. | | | |
| 1 | 2 | 3 | 4 | 5 |
| н46У | н47У | 2,39 | — | — |
| н47У | н48У | 21,71 | — | — |
| н48У | н49У | 42,00 | — | — |
| н49У | н50У | 24,01 | — | — |
| н50У | н46У | 41,87 | — | — |

**3. Характеристики уточняемого земельного участка с кадастровым номером 24:46:5004003:39**

| № п/п | Наименование характеристик земельного участка | Значение характеристики |
|---|---|---|
| 1 | 2 | 3 |
| 1. | Адрес земельного участка | — |
| 1.1. | Сведения о местоположении земельного участка (при отсутствии адреса) в | Красноярский край, г. Дивногорск, п. Манский |

# КАРТА-ПЛАН ТЕРРИТОРИИ

## Сведения об уточняемых земельных участках, необходимые для исправления реестровых ошибок в сведениях о местоположении их границ

| 1 | 2 | 3 |
|---|---|---|
| | структурированном в соответствии с федеральной информационной адресной системой виде | |
| 1.2. | Дополнительные сведения о местоположении земельного участка | — |
| 2. | Площадь земельного участка ± величина погрешности определения(вычисления) площади (**Р ± ΔР**), **м²** | 1008±11 |
| 3. | Формула, примененная для вычисления предельной погрешности определения площади земельного участка, с подставленными значениями и итоговые (вычисленные) значения (**ΔР**), м2 | $\Delta P = 3{,}5 \cdot M_t \cdot \sqrt{P_{док}} = 3{,}5 \cdot 0{,}10 \cdot \sqrt{1008} = 11$ |
| 4. | Площадь земельного участка согласно сведениям Единого государственного реестра недвижимости (**Ркад**), **м²** | 1008 |
| 5. | Оценка расхождения **Р** и **Ркад (Р – Ркад), м²** | 0 |
| 6. | Предельный минимальный и максимальный размеры земельного участка (**Рмин и Рмакс), м²** | Рмин=400, Рмакс=2000 |
| 7. | Кадастровый или иной государственный учетный номер (инвентарный) здания, сооружения, объекта незавершенного строительства, расположенного на земельном участке | — |
| 8. | Вид (виды) разрешенного использования | для индивидуального жилищного строительства и ведения личного подсобного хозяйства |
| 8.1. | Дополнительные сведения об использовании земельного участка | — |
| 9. | Сведения о земельных участках (землях общего пользования, территории общего пользования), посредством которых обеспечивается доступ | — |
| 10. | Иные сведения | — |

**4. Пояснения к сведениям об уточняемом земельном участке с кадастровым номером 24:46:5004003:39 :**

| | |
|---|---|
| **1.** | |

**1. Сведения о характерных точках границ уточняемого земельного участка с кадастровым номером 24:46:5004003:40**

**Система координат МСК-24** **Зона № 4**

# КАРТА-ПЛАН ТЕРРИТОРИИ

## Сведения об уточняемых земельных участках, необходимые для исправления реестровых ошибок в сведениях о местоположении их границ

| Обозначение характерных точек границ | Координаты, м | | | | Метод определения координат | Формулы, примененные для расчета средней квадратической погрешности определения координат характерных точек границ ($M_t$), с подставленными в такие формулы значениями и итоговые (вычисленные) значения $M_t$, м | Описание закрепления точки |
|---|---|---|---|---|---|---|---|
| | содержатся в Едином государственном реестре недвижимости | | определены в результате выполнения комплексных кадастровых работ | | | | |
| | X | Y | X | Y | | | |
| 1 | 2 | 3 | 4 | 5 | 6 | 7 | 8 |
| н48У | — | — | 619718,73 | 74588,10 | Метод спутниковых геодезических измерений (определений) | $M_t = \sqrt{m_0^2 + m_1^2}$ | — |
| н51У | — | — | 619725,50 | 74611,12 | Метод спутниковых геодезических измерений (определений) | $M_t = \sqrt{m_0^2 + m_1^2}$ | — |
| н52У | — | — | 619685,16 | 74622,83 | Метод спутниковых геодезических измерений (определений) | $M_t = \sqrt{m_0^2 + m_1^2}$ | — |
| н53У | — | — | 619678,40 | 74599,81 | Метод спутниковых геодезических измерений (определений) | $M_t = \sqrt{m_0^2 + m_1^2}$ | — |
| н48У | — | — | 619718,73 | 74588,10 | Метод спутниковых геодезических измерений (определений) | $M_t = \sqrt{m_0^2 + m_1^2}$ | — |
| 51 | 619719,61 | 74589,00 | — | — | — | — | — |
| 52 | 619726,06 | 74612,11 | — | — | — | — | — |
| 53 | 619685,56 | 74623,25 | — | — | — | — | — |
| 54 | 619679,12 | 74600,14 | — | — | — | — | — |

# КАРТА-ПЛАН ТЕРРИТОРИИ

## Сведения об уточняемых земельных участках, необходимые для исправления реестровых ошибок в сведениях о местоположении их границ

**2. Сведения о частях границ уточняемого земельного участка с кадастровым номером 24:46:5004003:40**

| Обозначение части границ | | Горизонтальное проложение (S), м | Описание прохождения части границ | Сведения о согласовании местоположения границ(согласовано/спорное) |
|---|---|---|---|---|
| от т. | до т. | | | |
| 1 | 2 | 3 | 4 | 5 |
| н48У | н51У | 23,99 | — | — |
| н51У | н52У | 42,01 | — | — |
| н52У | н53У | 23,99 | — | — |
| н53У | н48У | 42,00 | — | — |

**3. Характеристики уточняемого земельного участка с кадастровым номером 24:46:5004003:40**

| № п/п | Наименование характеристик земельного участка | Значение характеристики |
|---|---|---|
| 1 | 2 | 3 |
| 1. | Адрес земельного участка | — |
| 1.1. | Сведения о местоположении земельного участка (при отсутствии адреса) в структурированном в соответствии с федеральной информационной адресной системой виде | Красноярский край, г. Дивногорск, п. Манский |
| 1.2. | Дополнительные сведения о местоположении земельного участка | — |
| 2. | Площадь земельного участка ± величина погрешности определения(вычисления) площади (**Р ± ΔР**), **м²** | 1008±11 |
| 3. | Формула, примененная для вычисления предельной погрешности определения площади земельного участка, с подставленными значениями и итоговые (вычисленные) значения (**ΔР**), м2 | $\Delta P = 3{,}5 \cdot M_t \cdot \sqrt{P_{док}} = 3{,}5 \cdot 0{,}10 \cdot \sqrt{1008} = 11$ |
| 4. | Площадь земельного участка согласно сведениям Единого государственного реестра недвижимости (**Ркад**), **м²** | 1008 |
| 5. | Оценка расхождения **Р** и **Ркад (Р – Ркад), м²** | 0 |
| 6. | Предельный минимальный и максимальный размеры земельного участка (**Рмин и Рмакс), м²** | Рмин=400, Рмакс=2000 |
| 7. | Кадастровый или иной государственный учетный номер (инвентарный) здания, сооружения, объекта незавершенного строительства, расположенного на земельном участке | — |
| 8. | Вид (виды) разрешенного использования | для индивидуального жилищного строительства и ведения личного подсобного хозяйства |
| 8.1. | Дополнительные сведения об использовании земельного участка | — |

# КАРТА-ПЛАН ТЕРРИТОРИИ

## Сведения об уточняемых земельных участках, необходимые для исправления реестровых ошибок в сведениях о местоположении их границ

| 1 | 2 | 3 |
|---|---|---|
| 9. | Сведения о земельных участках (землях общего пользования, территории общего пользования), посредством которых обеспечивается доступ | — |
| 10. | Иные сведения | — |

**4. Пояснения к сведениям об уточняемом земельном участке с кадастровым номером 24:46:5004003:40 :**

| | |
|---|---|
| **1.** | |

**1. Сведения о характерных точках границ уточняемого земельного участка с кадастровым номером 24:46:5004003:47**

**Система координат МСК-24** **Зона № 4**

| Обозначение характерных точек границ | Координаты, м | | | | Метод определения координат | Формулы, примененные для расчета средней квадратической погрешности определения координат характерных точек границ ($M_t$), с подставленными в такие формулы значениями и итоговые (вычисленные) значения $M_t$, м | Описание закрепления точки |
|---|---|---|---|---|---|---|---|
| | содержатся в Едином государственном реестре недвижимости | | определены в результате выполнения комплексных кадастровых работ | | | | |
| | X | Y | X | Y | | | |
| 1 | 2 | 3 | 4 | 5 | 6 | 7 | 8 |
| н84У | — | — | 619707,26 | 74378,06 | Метод спутниковых геодезических измерений (определений) | $M_t = \sqrt{m_0^2 + m_1^2}$ | — |
| н85У | — | — | 619718,97 | 74415,64 | Метод спутниковых геодезических измерений (определений) | $M_t = \sqrt{m_0^2 + m_1^2}$ | — |
| н79У | — | — | 619712,28 | 74417,72 | Метод спутниковых геодезических измерений (определений) | $M_t = \sqrt{m_0^2 + m_1^2}$ | — |
| н81У | — | — | 619700,58 | 74380,14 | Метод спутниковых геодезических измерений | $M_t = \sqrt{m_0^2 + m_1^2}$ | — |

# КАРТА-ПЛАН ТЕРРИТОРИИ

## Сведения об уточняемых земельных участках, необходимые для исправления реестровых ошибок в сведениях о местоположении их границ

| | | | | | | | |
|---|---|---|---|---|---|---|---|
| | | | | | (определений) | | |
| н84У | — | — | 619707,26 | 74378,06 | Метод спутниковых геодезических измерений (определений) | $M_t = \sqrt{m_0^2 + m_1^2}$ | — |
| 86 | 619721,27 | 74412,70 | — | — | Метод спутниковых геодезических измерений (определений) | $M_t = \sqrt{m_0^2 + m_1^2}$ | — |
| 85 | 619714,48 | 74414,44 | — | — | Метод спутниковых геодезических измерений (определений) | $M_t = \sqrt{m_0^2 + m_1^2}$ | — |
| 4 | 619704,70 | 74376,31 | — | — | Метод спутниковых геодезических измерений (определений) | $M_t = \sqrt{m_0^2 + m_1^2}$ | — |
| 87 | 619711,48 | 74374,57 | — | — | Метод спутниковых геодезических измерений (определений) | $M_t = \sqrt{m_0^2 + m_1^2}$ | — |

**2. Сведения о частях границ уточняемого земельного участка с кадастровым номером 24:46:5004003:47**

| Обозначение части границ | | Горизонтальное проложение (S), м | Описание прохождения части границ | Сведения о согласовании местоположения границ(согласовано/спорное) |
|---|---|---|---|---|
| от т. | до т. | | | |
| 1 | 2 | 3 | 4 | 5 |
| н84У | н85У | 39,36 | — | — |
| н85У | н79У | 7,01 | — | — |
| н79У | н81У | 39,36 | — | — |
| н81У | н84У | 7,00 | — | — |

**3. Характеристики уточняемого земельного участка с кадастровым номером 24:46:5004003:47**

| № п/п | Наименование характеристик земельного участка | Значение характеристики |
|---|---|---|
| 1 | 2 | 3 |
| 1. | Адрес земельного участка | — |

# КАРТА-ПЛАН ТЕРРИТОРИИ

## Сведения об уточняемых земельных участках, необходимые для исправления реестровых ошибок в сведениях о местоположении их границ

| 1 | 2 | 3 |
|---|---|---|
| 1.1. | Сведения о местоположении земельного участка (при отсутствии адреса) в структурированном в соответствии с федеральной информационной адресной системой виде | Красноярский край, г. Дивногорск, пос. Манский, в районе участка № 184 |
| 1.2. | Дополнительные сведения о местоположении земельного участка | — |
| 2. | Площадь земельного участка ± величина погрешности определения(вычисления) площади (**Р ± ΔР**), **м²** | 276±6 |
| 3. | Формула, примененная для вычисления предельной погрешности определения площади земельного участка, с подставленными значениями и итоговые (вычисленные) значения (**ΔР**), м2 | $\Delta P = 3{,}5 \cdot M_t \cdot \sqrt{P_{док}} = 3{,}5 \cdot 0{,}10 \cdot \sqrt{276} = 6$ |
| 4. | Площадь земельного участка согласно сведениям Единого государственного реестра недвижимости (**Ркад**), **м²** | 276 |
| 5. | Оценка расхождения **Р** и **Ркад (Р – Ркад), м²** | 0 |
| 6. | Предельный минимальный и максимальный размеры земельного участка (**Рмин и Рмакс), м²** | Рмин=400, Рмакс=2000 |
| 7. | Кадастровый или иной государственный учетный номер (инвентарный) здания, сооружения, объекта незавершенного строительства, расположенного на земельном участке | — |
| 8. | Вид (виды) разрешенного использования | для благоустройства прилегающей территории индивидуального жилого дома |
| 8.1. | Дополнительные сведения об использовании земельного участка | — |
| 9. | Сведения о земельных участках (землях общего пользования, территории общего пользования), посредством которых обеспечивается доступ | — |
| 10. | Иные сведения | — |

**4. Пояснения к сведениям об уточняемом земельном участке с кадастровым номером 24:46:5004003:47 :**

| | |
|---|---|
| **1.** | |

**1. Сведения о характерных точках границ уточняемого земельного участка с кадастровым номером 24:46:5004003:158**

**Система координат МСК-24** **Зона № 4**

# КАРТА-ПЛАН ТЕРРИТОРИИ

## Сведения об уточняемых земельных участках, необходимые для исправления реестровых ошибок в сведениях о местоположении их границ

| Обозначение характерных точек границ | Координаты, м | | | | Метод определения координат | Формулы, примененные для расчета средней квадратической погрешности определения координат характерных точек границ ($M_t$), с подставленными в такие формулы значениями и итоговые (вычисленные) значения $M_t$, м | Описание закрепления точки |
|---|---|---|---|---|---|---|---|
| | содержатся в Едином государственном реестре недвижимости | | определены в результате выполнения комплексных кадастровых работ | | | | |
| | X | Y | X | Y | | | |
| 1 | 2 | 3 | 4 | 5 | 6 | 7 | 8 |
| н82У | — | — | 619682,29 | 74403,38 | Метод спутниковых геодезических измерений (определений) | $M_t = \sqrt{m_0^2 + m_1^2}$ | — |
| н3У | — | — | 619683,35 | 74403,74 | Метод спутниковых геодезических измерений (определений) | $M_t = \sqrt{m_0^2 + m_1^2}$ | — |
| н80У | — | — | 619673,33 | 74428,57 | Метод спутниковых геодезических измерений (определений) | $M_t = \sqrt{m_0^2 + m_1^2}$ | — |
| н8У | — | — | 619679,42 | 74451,78 | Метод спутниковых геодезических измерений (определений) | $M_t = \sqrt{m_0^2 + m_1^2}$ | — |
| н9У | — | — | 619627,30 | 74430,14 | Метод спутниковых геодезических измерений (определений) | $M_t = \sqrt{m_0^2 + m_1^2}$ | — |
| н4У | — | — | 619642,53 | 74389,91 | Метод спутниковых геодезических измерений (определений) | $M_t = \sqrt{m_0^2 + m_1^2}$ | — |

# КАРТА-ПЛАН ТЕРРИТОРИИ

## Сведения об уточняемых земельных участках, необходимые для исправления реестровых ошибок в сведениях о местоположении их границ

| | | | | | | | |
|---|---|---|---|---|---|---|---|
| н82У | — | — | 619682,29 | 74403,38 | Метод спутниковых геодезических измерений (определений) | $M_t = \sqrt{m_0^2 + m_1^2}$ | — |
| 6 | 619686,66 | 74401,91 | — | — | Метод спутниковых геодезических измерений (определений) | $M_t = \sqrt{m_0^2 + m_1^2}$ | — |
| 10 | 619674,46 | 74424,45 | — | — | Метод спутниковых геодезических измерений (определений) | $M_t = \sqrt{m_0^2 + m_1^2}$ | — |
| 8 | 619673,99 | 74425,57 | — | — | Метод спутниковых геодезических измерений (определений) | $M_t = \sqrt{m_0^2 + m_1^2}$ | — |
| 9 | 619680,43 | 74448,68 | — | — | Метод спутниковых геодезических измерений (определений) | $M_t = \sqrt{m_0^2 + m_1^2}$ | — |
| 11 | 619628,31 | 74427,04 | — | — | — | — | — |
| 12 | 619636,55 | 74407,73 | — | — | — | — | — |
| 13 | 619644,53 | 74386,66 | — | — | — | — | — |
| 7 | 619647,94 | 74387,79 | — | — | — | — | — |

**2. Сведения о частях границ уточняемого земельного участка с кадастровым номером 24:46:5004003:158**

| Обозначение части границ | | Горизонтальное проложение (S), м | Описание прохождения части границ | Сведения о согласовании местоположения границ(согласовано/спорное) |
|---|---|---|---|---|
| от т. | до т. | | | |
| 1 | 2 | 3 | 4 | 5 |
| н82У | н3У | 1,12 | — | — |
| н3У | н80У | 26,78 | — | — |
| н80У | н8У | 24,00 | — | — |
| н8У | н9У | 56,43 | — | — |
| н9У | н4У | 43,02 | — | — |

# КАРТА-ПЛАН ТЕРРИТОРИИ

## Сведения об уточняемых земельных участках, необходимые для исправления реестровых ошибок в сведениях о местоположении их границ

| | | | | |
|---|---|---|---|---|
| н4У | н82У | 41,98 | — | — |

**3. Характеристики уточняемого земельного участка с кадастровым номером 24:46:5004003:158**

| № п/п | Наименование характеристик земельного участка | Значение характеристики |
|---|---|---|
| 1 | 2 | 3 |
| 1. | Адрес земельного участка | — |
| 1.1. | Сведения о местоположении земельного участка (при отсутствии адреса) в структурированном в соответствии с федеральной информационной адресной системой виде | Красноярский край, г. Дивногорск, п. Манский |
| 1.2. | Дополнительные сведения о местоположении земельного участка | — |
| 2. | Площадь земельного участка ± величина погрешности определения(вычисления) площади (**Р ± ΔР**), **м²** | 2029±16 |
| 3. | Формула, примененная для вычисления предельной погрешности определения площади земельного участка, с подставленными значениями и итоговые (вычисленные) значения (**ΔР**), м2 | $\Delta P = 3{,}5 \cdot M_t \cdot \sqrt{P_{док}} = 3{,}5 \cdot 0{,}10 \cdot \sqrt{2029} = 16$ |
| 4. | Площадь земельного участка согласно сведениям Единого государственного реестра недвижимости (**Ркад**), **м²** | 2029 |
| 5. | Оценка расхождения **Р** и **Ркад (Р – Ркад), м²** | 0 |
| 6. | Предельный минимальный и максимальный размеры земельного участка (**Рмин и Рмакс), м²** | Рмин=400, Рмакс=2000 |
| 7. | Кадастровый или иной государственный учетный номер (инвентарный) здания, сооружения, объекта незавершенного строительства, расположенного на земельном участке | — |
| 8. | Вид (виды) разрешенного использования | для индивидуального жилищного строительства двух жилых домов и ведения личного подсобного хозяйства |
| 8.1. | Дополнительные сведения об использовании земельного участка | — |
| 9. | Сведения о земельных участках (землях общего пользования, территории общего пользования), посредством которых обеспечивается доступ | — |
| 10. | Иные сведения | — |

**4. Пояснения к сведениям об уточняемом земельном участке с кадастровым номером 24:46:5004003:158 :**

| | |
|---|---|
| **1.** | |

**1. Сведения о характерных точках границ уточняемого земельного участка с кадастровым номером 24:46:5004003:192**

# КАРТА-ПЛАН ТЕРРИТОРИИ

## Сведения об уточняемых земельных участках, необходимые для исправления реестровых ошибок в сведениях о местоположении их границ

**Система координат МСК-24** **Зона № 4**

| Обозначение характерных точек границ | Координаты, м | | | | Метод определения координат | Формулы, примененные для расчета средней квадратической погрешности определения координат характерных точек границ ($M_t$), с подставленными в такие формулы значениями и итоговые (вычисленные) значения $M_t$, м | Описание закрепления точки |
|---|---|---|---|---|---|---|---|
| | содержатся в Едином государственном реестре недвижимости | | определены в результате выполнения комплексных кадастровых работ | | | | |
| | X | Y | X | Y | | | |
| 1 | 2 | 3 | 4 | 5 | 6 | 7 | 8 |
| н33У | — | — | 619601,35 | 74348,99 | Метод спутниковых геодезических измерений (определений) | $M_t = \sqrt{m_0^2 + m_1^2}$ | — |
| н32У | — | — | 619632,34 | 74362,20 | Метод спутниковых геодезических измерений (определений) | $M_t = \sqrt{m_0^2 + m_1^2}$ | — |
| н31У | — | — | 619634,08 | 74363,23 | Метод спутниковых геодезических измерений (определений) | $M_t = \sqrt{m_0^2 + m_1^2}$ | — |
| н30У | — | — | 619639,41 | 74365,41 | Метод спутниковых геодезических измерений (определений) | $M_t = \sqrt{m_0^2 + m_1^2}$ | — |
| н34У | — | — | 619634,19 | 74377,95 | Метод спутниковых геодезических измерений (определений) | $M_t = \sqrt{m_0^2 + m_1^2}$ | — |
| н35У | — | — | 619621,07 | 74371,86 | Метод спутниковых геодезических измерений (определений) | $M_t = \sqrt{m_0^2 + m_1^2}$ | — |

# КАРТА-ПЛАН ТЕРРИТОРИИ

## Сведения об уточняемых земельных участках, необходимые для исправления реестровых ошибок в сведениях о местоположении их границ

| | | | | | | | |
|---|---|---|---|---|---|---|---|
| 28 | 619619,62 | 74375,10 | 619619,62 | 74375,10 | Метод спутниковых геодезических измерений (определений) | $M_t = \sqrt{m_0^2 + m_1^2}$ | — |
| 29 | 619600,56 | 74366,76 | — | — | — | — | — |
| 24 | 619607,03 | 74351,42 | — | — | — | — | — |
| 25 | 619643,63 | 74365,28 | — | — | — | — | — |
| 26 | 619637,40 | 74378,33 | — | — | — | — | — |
| 27 | 619621,25 | 74371,45 | — | — | — | — | — |
| н36У | — | — | 619595,34 | 74365,06 | Метод спутниковых геодезических измерений (определений) | $M_t = \sqrt{m_0^2 + m_1^2}$ | — |
| н33У | — | — | 619601,35 | 74348,99 | Метод спутниковых геодезических измерений (определений) | $M_t = \sqrt{m_0^2 + m_1^2}$ | — |

**2. Сведения о частях границ уточняемого земельного участка с кадастровым номером 24:46:5004003:192**

| Обозначение части границ | | Горизонтальное проложение (S), м | Описание прохождения части границ | Сведения о согласовании местоположения границ(согласовано/спорное) |
|---|---|---|---|---|
| от т. | до т. | | | |
| 1 | 2 | 3 | 4 | 5 |
| н33У | н32У | 33,69 | — | — |
| н32У | н31У | 2,02 | — | — |
| н31У | н30У | 5,76 | — | — |
| н30У | н34У | 13,58 | — | — |
| н34У | н35У | 14,46 | — | — |
| н35У | 28 | 3,55 | — | — |
| 28 | н36У | 26,27 | — | — |
| н36У | н33У | 17,16 | — | — |

**3. Характеристики уточняемого земельного участка с кадастровым номером 24:46:5004003:192**

| № п/п | Наименование характеристик земельного участка | Значение характеристики |
|---|---|---|
| 1 | 2 | 3 |

# КАРТА-ПЛАН ТЕРРИТОРИИ

## Сведения об уточняемых земельных участках, необходимые для исправления реестровых ошибок в сведениях о местоположении их границ

| 1 | 2 | 3 |
|---|---|---|
| 1. | Адрес земельного участка | — |
| 1.1. | Сведения о местоположении земельного участка (при отсутствии адреса) в структурированном в соответствии с федеральной информационной адресной системой виде | Красноярский край, г. Дивногорск, п. Манский, пер. Веселый, район пер. Братский |
| 1.2. | Дополнительные сведения о местоположении земельного участка | — |
| 2. | Площадь земельного участка ± величина погрешности определения(вычисления) площади (**Р ± ΔР**), **м²** | 647±9 |
| 3. | Формула, примененная для вычисления предельной погрешности определения площади земельного участка, с подставленными значениями и итоговые (вычисленные) значения (**ΔР**), м2 | $\Delta P = 3{,}5 \cdot M_t \cdot \sqrt{P_{док}} = 3{,}5 \cdot 0{,}10 \cdot \sqrt{610} = 9$ |
| 4. | Площадь земельного участка согласно сведениям Единого государственного реестра недвижимости (**Ркад**), **м²** | 610 |
| 5. | Оценка расхождения **Р** и **Ркад (Р – Ркад), м²** | 37 |
| 6. | Предельный минимальный и максимальный размеры земельного участка (**Рмин и Рмакс), м²** | Рмин=400, Рмакс=2000 |
| 7. | Кадастровый или иной государственный учетный номер (инвентарный) здания, сооружения, объекта незавершенного строительства, расположенного на земельном участке | — |
| 8. | Вид (виды) разрешенного использования | одноквартирные индивидуальные отдельно стоящие жилые дома с приусадебными земельными участками |
| 8.1. | Дополнительные сведения об использовании земельного участка | — |
| 9. | Сведения о земельных участках (землях общего пользования, территории общего пользования), посредством которых обеспечивается доступ | — |
| 10. | Иные сведения | Ограничения использования территории водоохраной зоны (ВЗ) определены ч. 15, 16 ст. 65 Водного кодекса РФ от 03.06.2006 N 74-ФЗ, Ограничения использования территории прибрежной защитной полосы (ПЗП) определены ч. 15, 16, 17 ст. 65 Водного кодекса РФ от 03.06.2006 N 74-ФЗ |

**4. Пояснения к сведениям об уточняемом земельном участке с кадастровым номером 24:46:5004003:192 :**

| | |
|---|---|
| **1.** | |

**1. Сведения о характерных точках границ уточняемого земельного участка с кадастровым номером 24:46:5004003:193**

# КАРТА-ПЛАН ТЕРРИТОРИИ

## Сведения об уточняемых земельных участках, необходимые для исправления реестровых ошибок в сведениях о местоположении их границ

**Система координат МСК-24** **Зона № 4**

| Обозначение характерных точек границ | Координаты, м | | | | Метод определения координат | Формулы, примененные для расчета средней квадратической погрешности определения координат характерных точек границ ($M_t$), с подставленными в такие формулы значениями и итоговые (вычисленные) значения $M_t$, м | Описание закрепления точки |
|---|---|---|---|---|---|---|---|
| | содержатся в Едином государственном реестре недвижимости | | определены в результате выполнения комплексных кадастровых работ | | | | |
| | X | Y | X | Y | | | |
| 1 | 2 | 3 | 4 | 5 | 6 | 7 | 8 |
| н36У | — | — | 619595,34 | 74365,06 | Метод спутниковых геодезических измерений (определений) | $M_t = \sqrt{m_0^2 + m_1^2}$ | — |
| 28 | 619619,62 | 74375,10 | 619619,62 | 74375,10 | Метод спутниковых геодезических измерений (определений) | $M_t = \sqrt{m_0^2 + m_1^2}$ | — |
| 27 | 619621,25 | 74371,45 | — | — | — | — | — |
| 26 | 619637,40 | 74378,33 | — | — | — | — | — |
| 39 | 619634,38 | 74384,66 | — | — | — | — | — |
| 38 | 619626,22 | 74404,00 | — | — | — | — | — |
| 37 | 619591,10 | 74389,18 | — | — | — | — | — |
| 36 | 619599,26 | 74369,84 | — | — | — | — | — |
| 29 | 619600,56 | 74366,76 | — | — | — | — | — |
| н35У | — | — | 619621,07 | 74371,86 | Метод спутниковых геодезических измерений (определений) | $M_t = \sqrt{m_0^2 + m_1^2}$ | — |
| н34У | — | — | 619634,19 | 74377,95 | Метод спутниковых геодезических измерений (определений) | $M_t = \sqrt{m_0^2 + m_1^2}$ | — |

# КАРТА-ПЛАН ТЕРРИТОРИИ

## Сведения об уточняемых земельных участках, необходимые для исправления реестровых ошибок в сведениях о местоположении их границ

| | | | | | | | |
|---|---|---|---|---|---|---|---|
| н37У | — | — | 619632,96 | 74381,27 | Метод спутниковых геодезических измерений (определений) | $M_t = \sqrt{m_0^2 + m_1^2}$ | — |
| н38У | — | — | 619624,11 | 74402,26 | Метод спутниковых геодезических измерений (определений) | $M_t = \sqrt{m_0^2 + m_1^2}$ | — |
| н39У | — | — | 619590,11 | 74387,92 | Метод спутниковых геодезических измерений (определений) | $M_t = \sqrt{m_0^2 + m_1^2}$ | — |
| н40У | — | — | 619586,95 | 74386,58 | Метод спутниковых геодезических измерений (определений) | $M_t = \sqrt{m_0^2 + m_1^2}$ | — |
| н36У | — | — | 619595,34 | 74365,06 | Метод спутниковых геодезических измерений (определений) | $M_t = \sqrt{m_0^2 + m_1^2}$ | — |

**2. Сведения о частях границ уточняемого земельного участка с кадастровым номером 24:46:5004003:193**

| Обозначение части границ | | Горизонтальное проложение (S), м | Описание прохождения части границ | Сведения о согласовании местоположения границ(согласовано/спорное) |
|---|---|---|---|---|
| от т. | до т. | | | |
| 1 | 2 | 3 | 4 | 5 |
| н36У | 28 | 26,27 | — | — |
| 28 | н35У | 3,55 | — | — |
| н35У | н34У | 14,46 | — | — |
| н34У | н37У | 3,54 | — | — |
| н37У | н38У | 22,78 | — | — |
| н38У | н39У | 36,90 | — | — |
| н39У | н40У | 3,43 | — | — |
| н40У | н36У | 23,10 | — | — |

# КАРТА-ПЛАН ТЕРРИТОРИИ

## Сведения об уточняемых земельных участках, необходимые для исправления реестровых ошибок в сведениях о местоположении их границ

**3. Характеристики уточняемого земельного участка с кадастровым номером 24:46:5004003:193**

| № п/п | Наименование характеристик земельного участка | Значение характеристики |
|---|---|---|
| 1 | 2 | 3 |
| 1. | Адрес земельного участка | — |
| 1.1. | Сведения о местоположении земельного участка (при отсутствии адреса) в структурированном в соответствии с федеральной информационной адресной системой виде | Красноярский край, г. Дивногорск, п. Манский, пер. Веселый, район пер. Братский |
| 1.2. | Дополнительные сведения о местоположении земельного участка | — |
| 2. | Площадь земельного участка ± величина погрешности определения(вычисления) площади (**Р ± ΔР**), **м²** | 992±11 |
| 3. | Формула, примененная для вычисления предельной погрешности определения площади земельного участка, с подставленными значениями и итоговые (вычисленные) значения (**ΔР**), м2 | $\Delta P = 3{,}5 \cdot M_t \cdot \sqrt{P_{док}} = 3{,}5 \cdot 0{,}10 \cdot \sqrt{990} = 11$ |
| 4. | Площадь земельного участка согласно сведениям Единого государственного реестра недвижимости (**Ркад**), **м²** | 990 |
| 5. | Оценка расхождения **Р** и **Ркад (Р – Ркад), м²** | 2 |
| 6. | Предельный минимальный и максимальный размеры земельного участка (**Рмин и Рмакс), м²** | Рмин=400, Рмакс=2000 |
| 7. | Кадастровый или иной государственный учетный номер (инвентарный) здания, сооружения, объекта незавершенного строительства, расположенного на земельном участке | 24:46:5004003:194 |
| 8. | Вид (виды) разрешенного использования | одноквартирные индивидуальные отдельно стоящие жилые дома с приусадебными земельными участками |
| 8.1. | Дополнительные сведения об использовании земельного участка | — |
| 9. | Сведения о земельных участках (землях общего пользования, территории общего пользования), посредством которых обеспечивается доступ | — |
| 10. | Иные сведения | Ограничения использования территории водоохраной зоны (ВЗ) определены ч. 15, 16 ст. 65 Водного кодекса РФ от 03.06.2006 N 74-ФЗ, Ограничения использования территории прибрежной защитной полосы (ПЗП) определены ч. 15, 16, 17 ст. 65 Водного кодекса РФ от 03.06.2006 N 74-ФЗ |

# КАРТА-ПЛАН ТЕРРИТОРИИ

## Сведения об уточняемых земельных участках, необходимые для исправления реестровых ошибок в сведениях о местоположении их границ

**4. Пояснения к сведениям об уточняемом земельном участке с кадастровым номером 24:46:5004003:193 :**

| | |
|---|---|
| **1.** | |

# КАРТА-ПЛАН ТЕРРИТОРИИ

## Описание местоположения зданий, сооружений, объектов незавершенного строительства на земельном участке

**1. Сведения о характерных точках контура объекта недвижимости с кадастровым номером 24:46:0000000:253**

**Система координат МСК-24** **Зона № 4**

| Обозначение характерных точек контура | Содержатся в Едином государственном реестре недвижимости | | | Определены в ходе выполнения комплексных кадастровых работ | | | Метод определения координат | Формулы, примененные для расчета средней квадратической погрешности определения координат характерных точек границ ($M_t$), с подставленными в такие формулы значениями и итоговые (вычисленные) значения $M_t$, м |
|---|---|---|---|---|---|---|---|---|
| | Координаты, м | | Радиус, м | Координаты, м | | Радиус, м | | |
| | X | Y | R | X | Y | R | | |
| 1 | 2 | 3 | 4 | 5 | 6 | 7 | 8 | 9 |
| н41О | — | — | — | 619654,10 | 74307,03 | — | Метод спутниковых геодезических измерений (определений) | $M_t = \sqrt{m_0^2 + m_1^2}$ |
| н42О | — | — | — | 619650,61 | 74315,68 | — | Метод спутниковых геодезических измерений (определений) | $M_t = \sqrt{m_0^2 + m_1^2}$ |
| н43О | — | — | — | 619644,97 | 74313,40 | — | Метод спутниковых геодезических измерений (определений) | $M_t = \sqrt{m_0^2 + m_1^2}$ |
| н44О | — | — | — | 619645,33 | 74312,51 | — | Метод спутниковых геодезических измерений (определений) | $M_t = \sqrt{m_0^2 + m_1^2}$ |
| н45О | — | — | — | 619640,21 | 74310,44 | — | Метод спутниковых геодезических измерений (определений) | $M_t = \sqrt{m_0^2 + m_1^2}$ |

# КАРТА-ПЛАН ТЕРРИТОРИИ

## Описание местоположения зданий, сооружений, объектов незавершенного строительства на земельном участке

| | | | | | | | | |
|---|---|---|---|---|---|---|---|---|
| н46О | — | — | — | 619643,02 | 74303,46 | — | Метод спутниковых геодезических измерений (определений) | $M_t = \sqrt{m_0^2 + m_1^2}$ |
| н47О | — | — | — | 619647,93 | 74305,44 | — | Метод спутниковых геодезических измерений (определений) | $M_t = \sqrt{m_0^2 + m_1^2}$ |
| н48О | — | — | — | 619648,24 | 74304,66 | — | Метод спутниковых геодезических измерений (определений) | $M_t = \sqrt{m_0^2 + m_1^2}$ |
| н41О | — | — | — | 619654,10 | 74307,03 | — | Метод спутниковых геодезических измерений (определений) | $M_t = \sqrt{m_0^2 + m_1^2}$ |

**2. Сведения о характеристиках объекта недвижимости с кадастровым номером 24:46:0000000:253**

| № п/п | Наименование характеристики | Значение характеристики |
|---|---|---|
| 1 | 2 | 3 |
| 1 | Вид объекта недвижимости | здание |
| 2 | Ранее присвоенный государственный учетный номер (инвентарный) здания, сооружения, объекта незавершенного строительства | — |
| 3 | Кадастровый номер земельного участка (земельных участков), в границах которого (которых) расположены здание, сооружение, объект незавершенного строительства | 24:46:5004003:14 |
| 4 | Уникальный учетный номер кадастрового квартала, в границах которого расположены здание, сооружение, объект незавершенного строительства | 24:46:5004003 |
| 5. | Адрес здания, сооружения, объекта незавершенного строительства | — |
| 5.1. | Сведения о местоположении здания, сооружения, объекта незавершенного строительства (при отсутствии адреса) в структурированном в соответствии с федеральной информационной адресной системой виде | Красноярский край, г. Дивногорск, п. Манский, пер. Веселый, д. 40 |

# КАРТА-ПЛАН ТЕРРИТОРИИ

## Описание местоположения зданий, сооружений, объектов незавершенного строительства на земельном участке

| 1 | 2 | 3 |
|---|---|---|
| 5.2. | Дополнительные сведения о местоположении | — |
| 6 | Иные сведения | — |

**3. Пояснения к сведениям об объекте недвижимости с кадастровым номером 24:46:0000000:253 :**

| | |
|---|---|
| **1.** | |

**1. Сведения о характерных точках контура объекта недвижимости с кадастровым номером 24:46:0000000:257**

**Система координат МСК-24** **Зона № 4**

| Обозначение характерных точек контура | Содержатся в Едином государственном реестре недвижимости | | | Определены в ходе выполнения комплексных кадастровых работ | | | Метод определения координат | Формулы, примененные для расчета средней квадратической погрешности определения координат характерных точек границ ($M_t$), с подставленными в такие формулы значениями и итоговые (вычисленные) значения $M_t$, м |
|---|---|---|---|---|---|---|---|---|
| | Координаты, м | | Радиус, м | Координаты, м | | Радиус, м | | |
| | X | Y | R | X | Y | R | | |
| 1 | 2 | 3 | 4 | 5 | 6 | 7 | 8 | 9 |
| 24:46:0000000:257(1/2) | | | | | | | | |
| н31О | — | — | — | 619636,95 | 74351,09 | — | Метод спутниковых геодезических измерений (определений) | $M_t = \sqrt{m_0^2 + m_1^2}$ |
| н32О | — | — | — | 619634,06 | 74359,03 | — | Метод спутниковых геодезических измерений (определений) | $M_t = \sqrt{m_0^2 + m_1^2}$ |
| н33О | — | — | — | 619620,54 | 74354,00 | — | Метод спутниковых геодезических измерений (определений) | $M_t = \sqrt{m_0^2 + m_1^2}$ |
| н34О | — | — | — | 619623,48 | 74346,09 | — | Метод спутниковых геодезических | $M_t = \sqrt{m_0^2 + m_1^2}$ |

# КАРТА-ПЛАН ТЕРРИТОРИИ

## Описание местоположения зданий, сооружений, объектов незавершенного строительства на земельном участке

| | | | | | | | | |
|---|---|---|---|---|---|---|---|---|
| | | | | | | | измерений (определений) | |
| н31О | — | — | — | 619636,95 | 74351,09 | — | Метод спутниковых геодезических измерений (определений) | $M_t = \sqrt{m_0^2 + m_1^2}$ |
| 24:46:0000000:257(2/2) | | | | | | | | |
| н34О | — | — | — | 619623,48 | 74346,09 | — | Метод спутниковых геодезических измерений (определений) | $M_t = \sqrt{m_0^2 + m_1^2}$ |
| н35О | — | — | — | 619634,27 | 74350,10 | — | Метод спутниковых геодезических измерений (определений) | $M_t = \sqrt{m_0^2 + m_1^2}$ |
| н36О | — | — | — | 619631,33 | 74358,01 | — | Метод спутниковых геодезических измерений (определений) | $M_t = \sqrt{m_0^2 + m_1^2}$ |
| н33О | — | — | — | 619620,54 | 74354,00 | — | Метод спутниковых геодезических измерений (определений) | $M_t = \sqrt{m_0^2 + m_1^2}$ |
| н34О | — | — | — | 619623,48 | 74346,09 | — | Метод спутниковых геодезических измерений (определений) | $M_t = \sqrt{m_0^2 + m_1^2}$ |

# КАРТА-ПЛАН ТЕРРИТОРИИ

## Описание местоположения зданий, сооружений, объектов незавершенного строительства на земельном участке

**2. Сведения о характеристиках объекта недвижимости с кадастровым номером 24:46:0000000:257**

| № п/п | Наименование характеристики | Значение характеристики |
|---|---|---|
| 1 | 2 | 3 |
| 1 | Вид объекта недвижимости | здание |
| 2 | Ранее присвоенный государственный учетный номер (инвентарный) здания, сооружения, объекта незавершенного строительства | — |
| 3 | Кадастровый номер земельного участка (земельных участков), в границах которого (которых) расположены здание, сооружение, объект незавершенного строительства | 24:46:5004003:16 |
| 4 | Уникальный учетный номер кадастрового квартала, в границах которого расположены здание, сооружение, объект незавершенного строительства | 24:46:5004003 |
| 5. | Адрес здания, сооружения, объекта незавершенного строительства | Красноярский край, г. Дивногорск, п. Манский, пер. Веселый, д. 8 |
| 5.1. | Сведения о местоположении здания, сооружения, объекта незавершенного строительства (при отсутствии адреса) в структурированном в соответствии с федеральной информационной адресной системой виде | — |
| 5.2. | Дополнительные сведения о местоположении | — |
| 6 | Иные сведения | — |

**3. Пояснения к сведениям об объекте недвижимости с кадастровым номером 24:46:0000000:257 :**

| | |
|---|---|
| **1.** | |

**1. Сведения о характерных точках контура объекта недвижимости с кадастровым номером 24:46:0000000:260**

**Система координат МСК-24** **Зона № 4**

| Обозначение характерных точек контура | Содержатся в Едином государственном реестре недвижимости | | | Определены в ходе выполнения комплексных кадастровых работ | | | Метод определения координат | Формулы, примененные для расчета средней квадратической погрешности определения координат характерных точек границ ($M_t$), с подставленными в такие формулы значениями и итоговые (вычисленные) значения $M_t$, м |
|---|---|---|---|---|---|---|---|---|
| | Координаты, м | | Радиус, м | Координаты, м | | Радиус, м | | |
| | X | Y | R | X | Y | R | | |
| 1 | 2 | 3 | 4 | 5 | 6 | 7 | 8 | 9 |
| н37О | — | — | — | 619604,03 | 74405,99 | — | Метод спутниковых геодезических измерений (определений) | $M_t = \sqrt{m_0^2 + m_1^2}$ |

# КАРТА-ПЛАН ТЕРРИТОРИИ

## Описание местоположения зданий, сооружений, объектов незавершенного строительства на земельном участке

| | | | | | | | | |
|---|---|---|---|---|---|---|---|---|
| н38О | — | — | — | 619613,93 | 74410,48 | — | Метод спутниковых геодезических измерений (определений) | $M_t = \sqrt{m_0^2 + m_1^2}$ |
| н39О | — | — | — | 619610,41 | 74418,26 | — | Метод спутниковых геодезических измерений (определений) | $M_t = \sqrt{m_0^2 + m_1^2}$ |
| н40О | — | — | — | 619600,50 | 74413,76 | — | Метод спутниковых геодезических измерений (определений) | $M_t = \sqrt{m_0^2 + m_1^2}$ |
| н37О | — | — | — | 619604,03 | 74405,99 | — | Метод спутниковых геодезических измерений (определений) | $M_t = \sqrt{m_0^2 + m_1^2}$ |

**2. Сведения о характеристиках объекта недвижимости с кадастровым номером 24:46:0000000:260**

| № п/п | Наименование характеристики | Значение характеристики |
|---|---|---|
| 1 | 2 | 3 |
| 1 | Вид объекта недвижимости | здание |
| 2 | Ранее присвоенный государственный учетный номер (инвентарный) здания, сооружения, объекта незавершенного строительства | — |
| 3 | Кадастровый номер земельного участка (земельных участков), в границах которого (которых) расположены здание, сооружение, объект незавершенного строительства | 24:46:5004003:19 |
| 4 | Уникальный учетный номер кадастрового квартала, в границах которого расположены здание, сооружение, объект незавершенного строительства | 24:46:5004003 |
| 5. | Адрес здания, сооружения, объекта незавершенного строительства | Красноярский край, г. Дивногорск, п. Манский, пер. Веселый, д. 14 |
| 5.1. | Сведения о местоположении здания, сооружения, объекта незавершенного строительства (при отсутствии адреса) в структурированном в соответствии с федеральной информационной адресной системой виде | — |

# КАРТА-ПЛАН ТЕРРИТОРИИ

## Описание местоположения зданий, сооружений, объектов незавершенного строительства на земельном участке

| 1 | 2 | 3 |
|---|---|---|
| 5.2. | Дополнительные сведения о местоположении | — |
| 6 | Иные сведения | — |

**3. Пояснения к сведениям об объекте недвижимости с кадастровым номером 24:46:0000000:260 :**

| | |
|---|---|
| **1.** | |

**1. Сведения о характерных точках контура объекта недвижимости с кадастровым номером 24:46:0000000:271**

**Система координат МСК-24** **Зона № 4**

| Обозначение характерных точек контура | Содержатся в Едином государственном реестре недвижимости | | | Определены в ходе выполнения комплексных кадастровых работ | | | Метод определения координат | Формулы, примененные для расчета средней квадратической погрешности определения координат характерных точек границ ($M_t$), с подставленными в такие формулы значениями и итоговые (вычисленные) значения $M_t$, м |
|---|---|---|---|---|---|---|---|---|
| | Координаты, м | | Радиус, м | Координаты, м | | Радиус, м | | |
| | X | Y | R | X | Y | R | | |
| 1 | 2 | 3 | 4 | 5 | 6 | 7 | 8 | 9 |
| н27О | — | — | — | 619634,26 | 74328,58 | — | Метод спутниковых геодезических измерений (определений) | $M_t = \sqrt{m_0^2 + m_1^2}$ |
| н28О | — | — | — | 619644,18 | 74332,68 | — | Метод спутниковых геодезических измерений (определений) | $M_t = \sqrt{m_0^2 + m_1^2}$ |
| н29О | — | — | — | 619641,03 | 74340,30 | — | Метод спутниковых геодезических измерений (определений) | $M_t = \sqrt{m_0^2 + m_1^2}$ |
| н30О | — | — | — | 619631,11 | 74336,20 | — | Метод спутниковых геодезических измерений | $M_t = \sqrt{m_0^2 + m_1^2}$ |

# КАРТА-ПЛАН ТЕРРИТОРИИ

## Описание местоположения зданий, сооружений, объектов незавершенного строительства на земельном участке

| | | | | | | | | |
|---|---|---|---|---|---|---|---|---|
| | | | | | | | (определений) | |
| н27О | — | — | — | 619634,26 | 74328,58 | — | Метод спутниковых геодезических измерений (определений) | $M_t = \sqrt{m_0^2 + m_1^2}$ |

**2. Сведения о характеристиках объекта недвижимости с кадастровым номером 24:46:0000000:271**

| № п/п | Наименование характеристики | Значение характеристики |
|---|---|---|
| 1 | 2 | 3 |
| 1 | Вид объекта недвижимости | здание |
| 2 | Ранее присвоенный государственный учетный номер (инвентарный) здания, сооружения, объекта незавершенного строительства | — |
| 3 | Кадастровый номер земельного участка (земельных участков), в границах которого (которых) расположены здание, сооружение, объект незавершенного строительства | 24:46:5004003:15 |
| 4 | Уникальный учетный номер кадастрового квартала, в границах которого расположены здание, сооружение, объект незавершенного строительства | 24:46:5004003 |
| 5. | Адрес здания, сооружения, объекта незавершенного строительства | Красноярский край, г. Дивногорск, п. Манский, пер. Веселый, д. 6 |
| 5.1. | Сведения о местоположении здания, сооружения, объекта незавершенного строительства (при отсутствии адреса) в структурированном в соответствии с федеральной информационной адресной системой виде | — |
| 5.2. | Дополнительные сведения о местоположении | — |
| 6 | Иные сведения | — |

**3. Пояснения к сведениям об объекте недвижимости с кадастровым номером 24:46:0000000:271 :**

| | |
|---|---|
| **1.** | |

**1. Сведения о характерных точках контура объекта недвижимости с кадастровым номером 24:46:5004003:42**

**Система координат МСК-24** **Зона № 4**

| Обозначение характерных точек контура | Содержатся в Едином государственном реестре недвижимости | | | Определены в ходе выполнения комплексных кадастровых работ | | | Метод определения координат | Формулы, примененные для расчета средней квадратической погрешности определения координат характерных точек границ ($M_t$), с подставленными в такие формулы значениями и итоговые (вычисленные) значения $M_t$, м |
|---|---|---|---|---|---|---|---|---|
| | Координаты, м | | Радиус, м | Координаты, м | | Радиус, м | | |
| | X | Y | R | X | Y | R | | |

# КАРТА-ПЛАН ТЕРРИТОРИИ

## Описание местоположения зданий, сооружений, объектов незавершенного строительства на земельном участке

| 1 | 2 | 3 | 4 | 5 | 6 | 7 | 8 | 9 |
|---|---|---|---|---|---|---|---|---|
| н9О | — | — | — | 619645,98 | 74277,77 | — | Метод спутниковых геодезических измерений (определений) | $M_t = \sqrt{m_0^2 + m_1^2}$ |
| н10О | — | — | — | 619652,73 | 74280,79 | — | Метод спутниковых геодезических измерений (определений) | $M_t = \sqrt{m_0^2 + m_1^2}$ |
| н11О | — | — | — | 619650,62 | 74285,53 | — | Метод спутниковых геодезических измерений (определений) | $M_t = \sqrt{m_0^2 + m_1^2}$ |
| н12О | — | — | — | 619643,86 | 74282,52 | — | Метод спутниковых геодезических измерений (определений) | $M_t = \sqrt{m_0^2 + m_1^2}$ |
| н9О | — | — | — | 619645,98 | 74277,77 | — | Метод спутниковых геодезических измерений (определений) | $M_t = \sqrt{m_0^2 + m_1^2}$ |

**2. Сведения о характеристиках объекта недвижимости с кадастровым номером 24:46:5004003:42**

| № п/п | Наименование характеристики | Значение характеристики |
|---|---|---|
| 1 | 2 | 3 |
| 1 | Вид объекта недвижимости | здание |
| 2 | Ранее присвоенный государственный учетный номер (инвентарный) здания, сооружения, объекта незавершенного строительства | — |
| 3 | Кадастровый номер земельного участка (земельных участков), в границах которого (которых) расположены здание, сооружение, объект незавершенного строительства | 24:46:5004003:13 |

# КАРТА-ПЛАН ТЕРРИТОРИИ

## Описание местоположения зданий, сооружений, объектов незавершенного строительства на земельном участке

| 1 | 2 | 3 |
|---|---|---|
| 4 | Уникальный учетный номер кадастрового квартала, в границах которого расположены здание, сооружение, объект незавершенного строительства | 24:46:5004003 |
| 5. | Адрес здания, сооружения, объекта незавершенного строительства | — |
| 5.1. | Сведения о местоположении здания, сооружения, объекта незавершенного строительства (при отсутствии адреса) в структурированном в соответствии с федеральной информационной адресной системой виде | г. Дивногорск, пос.Манский, район пер.Веселый и пер.Братский, №1 |
| 5.2. | Дополнительные сведения о местоположении | — |
| 6 | Иные сведения | — |

**3. Пояснения к сведениям об объекте недвижимости с кадастровым номером 24:46:5004003:42 :**

| | |
|---|---|
| **1.** | |

# КАРТА-ПЛАН ТЕРРИТОРИИ

## Сведения о зданиях, сооружениях, объектах незавершенного строительства, необходимые для исправления реестровых ошибок в сведениях об описании их местоположения

**1. Сведения о характерных точках контура** **здание** **с кадастровым номером 24:46:0000000:21373**

вид объекта недвижимости (здание, сооружение, объект незавершенного строительства)

**Система координат МСК-24** **Зона № 4**

| Обозначение характерных точек контура | Содержатся в Едином государственном реестре недвижимости | | | Определены в ходе выполнения комплексных кадастровых работ | | | Метод определения координат | Формулы, примененные для расчета средней квадратической погрешности определения координат характерных точек границ ($M_t$), с подставленными в такие формулы значениями и итоговые (вычисленные) значения $M_t$, м |
|---|---|---|---|---|---|---|---|---|
| | Координаты, м | | Радиус, м | Координаты, м | | Радиус, м | | |
| | X | Y | R | X | Y | R | | |
| 1 | 2 | 3 | 4 | 5 | 6 | 7 | 8 | 9 |
| н57О | — | — | — | 619679,52 | 74462,21 | — | Метод спутниковых геодезических измерений (определений) | $M_t = \sqrt{m_0^2 + m_1^2}$ |
| н58О | — | — | — | 619679,30 | 74470,63 | — | Метод спутниковых геодезических измерений (определений) | $M_t = \sqrt{m_0^2 + m_1^2}$ |
| н59О | — | — | — | 619667,72 | 74470,33 | — | Метод спутниковых геодезических измерений (определений) | $M_t = \sqrt{m_0^2 + m_1^2}$ |
| н60О | — | — | — | 619667,87 | 74464,42 | — | Метод спутниковых геодезических измерений (определений) | $M_t = \sqrt{m_0^2 + m_1^2}$ |
| н61О | — | — | — | 619671,24 | 74464,50 | — | Метод спутниковых геодезических измерений (определений) | $M_t = \sqrt{m_0^2 + m_1^2}$ |
| н62О | — | — | — | 619671,30 | 74461,99 | — | Метод спутниковых геодезических измерений | $M_t = \sqrt{m_0^2 + m_1^2}$ |

# КАРТА-ПЛАН ТЕРРИТОРИИ

## Сведения о зданиях, сооружениях, объектах незавершенного строительства, необходимые для исправления реестровых ошибок в сведениях об описании их местоположения

| | | | | | | | | |
|---|---|---|---|---|---|---|---|---|
| | | | | | | | (определений) | |
| н57О | — | — | — | 619679,52 | 74462,21 | — | Метод спутниковых геодезических измерений (определений) | $M_t = \sqrt{m_0^2 + m_1^2}$ |
| 31 | 619680,37 | 74462,23 | — | — | — | — | — | — |
| 32 | 619680,15 | 74470,65 | — | — | — | — | — | — |
| 33 | 619668,57 | 74470,35 | — | — | — | — | — | — |
| 34 | 619668,72 | 74464,44 | — | — | — | — | — | — |
| 35 | 619672,09 | 74464,52 | — | — | — | — | — | — |
| 36 | 619672,15 | 74462,01 | — | — | — | — | — | — |

**2. Иные сведения об объекте недвижимости с кадастровым номером 24:46:0000000:21373**

1. —

**3. Пояснения к сведениям об объекте недвижимости с кадастровым номером 24:46:0000000:21373**

1.

**1. Сведения о характерных точках контура** **здание** **с кадастровым номером 24:46:0000000:21384**

вид объекта недвижимости (здание, сооружение, объект незавершенного строительства)

**Система координат МСК-24** **Зона № 4**

| Обозначение характерных точек контура | Содержатся в Едином государственном реестре недвижимости | | | Определены в ходе выполнения комплексных кадастровых работ | | | Метод определения координат | Формулы, примененные для расчета средней квадратической погрешности определения координат характерных точек границ ($M_t$), с подставленными в такие формулы значениями и итоговые (вычисленные) значения $M_t$, м |
|---|---|---|---|---|---|---|---|---|
| | Координаты, м | | Радиус, м | Координаты, м | | Радиус, м | | |
| | X | Y | R | X | Y | R | | |
| 1 | 2 | 3 | 4 | 5 | 6 | 7 | 8 | 9 |
| н63О | — | — | — | 619683,54 | 74484,71 | — | Метод спутниковых геодезических измерений (определений) | $M_t = \sqrt{m_0^2 + m_1^2}$ |

# КАРТА-ПЛАН ТЕРРИТОРИИ

## Сведения о зданиях, сооружениях, объектах незавершенного строительства, необходимые для исправления реестровых ошибок в сведениях об описании их местоположения

| | | | | | | | | |
|---|---|---|---|---|---|---|---|---|
| н64О | — | — | — | 619686,27 | 74494,39 | — | Метод спутниковых геодезических измерений (определений) | $M_t = \sqrt{m_0^2 + m_1^2}$ |
| н65О | — | — | — | 619676,60 | 74497,12 | — | Метод спутниковых геодезических измерений (определений) | $M_t = \sqrt{m_0^2 + m_1^2}$ |
| н66О | — | — | — | 619673,90 | 74487,43 | — | Метод спутниковых геодезических измерений (определений) | $M_t = \sqrt{m_0^2 + m_1^2}$ |
| н63О | — | — | — | 619683,54 | 74484,71 | — | Метод спутниковых геодезических измерений (определений) | $M_t = \sqrt{m_0^2 + m_1^2}$ |
| 37 | 619684,36 | 74484,62 | — | — | — | — | — | — |
| 38 | 619687,09 | 74494,30 | — | — | — | — | — | — |
| 39 | 619677,42 | 74497,03 | — | — | — | — | — | — |
| 40 | 619674,72 | 74487,34 | — | — | — | — | — | — |

**2. Иные сведения об объекте недвижимости с кадастровым номером 24:46:0000000:21384**

1. —

**3. Пояснения к сведениям об объекте недвижимости с кадастровым номером 24:46:0000000:21384**

1.

**1. Сведения о характерных точках контура** **здание** **с кадастровым номером 24:46:0000000:21385**

вид объекта недвижимости (здание, сооружение, объект незавершенного строительства)

**Система координат МСК-24** **Зона № 4**

# КАРТА-ПЛАН ТЕРРИТОРИИ

## Сведения о зданиях, сооружениях, объектах незавершенного строительства, необходимые для исправления реестровых ошибок в сведениях об описании их местоположения

| Обозначение характерных точек контура | Содержатся в Едином государственном реестре недвижимости | | | Определены в ходе выполнения комплексных кадастровых работ | | | Метод определения координат | Формулы, примененные для расчета средней квадратической погрешности определения координат характерных точек границ ($M_t$), с подставленными в такие формулы значениями и итоговые (вычисленные) значения $M_t$, м |
|---|---|---|---|---|---|---|---|---|
| | Координаты, м | | Радиус, м | Координаты, м | | Радиус, м | | |
| | X | Y | R | X | Y | R | | |
| 1 | 2 | 3 | 4 | 5 | 6 | 7 | 8 | 9 |
| н67О | — | — | — | 619680,64 | 74511,35 | — | Метод спутниковых геодезических измерений (определений) | $M_t = \sqrt{m_0^2 + m_1^2}$ |
| н68О | — | — | — | 619683,36 | 74521,06 | — | Метод спутниковых геодезических измерений (определений) | $M_t = \sqrt{m_0^2 + m_1^2}$ |
| н69О | — | — | — | 619673,73 | 74523,83 | — | Метод спутниковых геодезических измерений (определений) | $M_t = \sqrt{m_0^2 + m_1^2}$ |
| н70О | — | — | — | 619670,98 | 74514,06 | — | Метод спутниковых геодезических измерений (определений) | $M_t = \sqrt{m_0^2 + m_1^2}$ |
| н67О | — | — | — | 619680,64 | 74511,35 | — | Метод спутниковых геодезических измерений (определений) | $M_t = \sqrt{m_0^2 + m_1^2}$ |
| 41 | 619681,48 | 74511,34 | — | — | — | — | — | — |
| 42 | 619684,20 | 74521,05 | — | — | — | — | — | — |
| 43 | 619674,57 | 74523,82 | — | — | — | — | — | — |
| 44 | 619671,82 | 74514,05 | — | — | — | — | — | — |

# КАРТА-ПЛАН ТЕРРИТОРИИ

## Сведения о зданиях, сооружениях, объектах незавершенного строительства, необходимые для исправления реестровых ошибок в сведениях об описании их местоположения

**2. Иные сведения об объекте недвижимости с кадастровым номером 24:46:0000000:21385**

1. —

**3. Пояснения к сведениям об объекте недвижимости с кадастровым номером 24:46:0000000:21385**

1.

**1. Сведения о характерных точках контура** **здание** **с кадастровым номером 24:46:0000000:21467**

вид объекта недвижимости (здание, сооружение, объект незавершенного строительства)

**Система координат МСК-24** **Зона № 4**

| Обозначение характерных точек контура | Содержатся в Едином государственном реестре недвижимости | | | Определены в ходе выполнения комплексных кадастровых работ | | | Метод определения координат | Формулы, примененные для расчета средней квадратической погрешности определения координат характерных точек границ ($M_t$), с подставленными в такие формулы значениями и итоговые (вычисленные) значения $M_t$, м |
|---|---|---|---|---|---|---|---|---|
| | Координаты, м | | Радиус, м | Координаты, м | | Радиус, м | | |
| | X | Y | R | X | Y | R | | |
| 1 | 2 | 3 | 4 | 5 | 6 | 7 | 8 | 9 |
| н49О | — | — | — | 619657,48 | 74448,81 | — | Метод спутниковых геодезических измерений (определений) | $M_t = \sqrt{m_0^2 + m_1^2}$ |
| н50О | — | — | — | 619653,76 | 74457,85 | — | Метод спутниковых геодезических измерений (определений) | $M_t = \sqrt{m_0^2 + m_1^2}$ |
| н51О | — | — | — | 619650,71 | 74456,59 | — | Метод спутниковых геодезических измерений (определений) | $M_t = \sqrt{m_0^2 + m_1^2}$ |
| н52О | — | — | — | 619650,23 | 74457,75 | — | Метод спутниковых геодезических измерений (определений) | $M_t = \sqrt{m_0^2 + m_1^2}$ |

# КАРТА-ПЛАН ТЕРРИТОРИИ

## Сведения о зданиях, сооружениях, объектах незавершенного строительства, необходимые для исправления реестровых ошибок в сведениях об описании их местоположения

| | | | | | | | | |
|---|---|---|---|---|---|---|---|---|
| н53О | — | — | — | 619647,04 | 74456,43 | — | Метод спутниковых геодезических измерений (определений) | $M_t = \sqrt{m_0^2 + m_1^2}$ |
| н54О | — | — | — | 619647,52 | 74455,28 | — | Метод спутниковых геодезических измерений (определений) | $M_t = \sqrt{m_0^2 + m_1^2}$ |
| н55О | — | — | — | 619641,50 | 74452,80 | — | Метод спутниковых геодезических измерений (определений) | $M_t = \sqrt{m_0^2 + m_1^2}$ |
| н56О | — | — | — | 619645,22 | 74443,76 | — | Метод спутниковых геодезических измерений (определений) | $M_t = \sqrt{m_0^2 + m_1^2}$ |
| н49О | — | — | — | 619657,48 | 74448,81 | — | Метод спутниковых геодезических измерений (определений) | $M_t = \sqrt{m_0^2 + m_1^2}$ |
| 23 | 619658,27 | 74448,91 | — | — | — | — | — | — |
| 24 | 619654,55 | 74457,95 | — | — | — | — | — | — |
| 25 | 619651,50 | 74456,69 | — | — | — | — | — | — |
| 26 | 619651,02 | 74457,85 | — | — | — | — | — | — |
| 27 | 619647,83 | 74456,53 | — | — | — | — | — | — |
| 28 | 619648,31 | 74455,38 | — | — | — | — | — | — |
| 29 | 619642,29 | 74452,90 | — | — | — | — | — | — |
| 30 | 619646,01 | 74443,86 | — | — | — | — | — | — |

**2. Иные сведения об объекте недвижимости с кадастровым номером 24:46:0000000:21467**

1. —

# КАРТА-ПЛАН ТЕРРИТОРИИ

## Сведения о зданиях, сооружениях, объектах незавершенного строительства, необходимые для исправления реестровых ошибок в сведениях об описании их местоположения

**3. Пояснения к сведениям об объекте недвижимости с кадастровым номером 24:46:0000000:21467**

1.

**1. Сведения о характерных точках контура** **здание** **с кадастровым номером 24:46:5004003:46**

вид объекта недвижимости (здание, сооружение, объект незавершенного строительства)

**Система координат МСК-24** **Зона № 4**

| Обозначение характерных точек контура | Содержатся в Едином государственном реестре недвижимости | | | Определены в ходе выполнения комплексных кадастровых работ | | | Метод определения координат | Формулы, примененные для расчета средней квадратической погрешности определения координат характерных точек границ ($M_t$), с подставленными в такие формулы значениями и итоговые (вычисленные) значения $M_t$, м |
|---|---|---|---|---|---|---|---|---|
| | Координаты, м | | Радиус, м | Координаты, м | | Радиус, м | | |
| | X | Y | R | X | Y | R | | |
| 1 | 2 | 3 | 4 | 5 | 6 | 7 | 8 | 9 |
| н1О | — | — | — | 619665,88 | 74380,35 | — | Метод спутниковых геодезических измерений (определений) | $M_t = \sqrt{m_0^2 + m_1^2}$ |
| н2О | — | — | — | 619664,82 | 74383,39 | — | Метод спутниковых геодезических измерений (определений) | $M_t = \sqrt{m_0^2 + m_1^2}$ |
| н3О | — | — | — | 619668,33 | 74384,69 | — | Метод спутниковых геодезических измерений (определений) | $M_t = \sqrt{m_0^2 + m_1^2}$ |
| н4О | — | — | — | 619664,86 | 74394,07 | — | Метод спутниковых геодезических измерений (определений) | $M_t = \sqrt{m_0^2 + m_1^2}$ |
| н5О | — | — | — | 619650,32 | 74388,69 | — | Метод спутниковых геодезических измерений | $M_t = \sqrt{m_0^2 + m_1^2}$ |

# КАРТА-ПЛАН ТЕРРИТОРИИ

## Сведения о зданиях, сооружениях, объектах незавершенного строительства, необходимые для исправления реестровых ошибок в сведениях об описании их местоположения

| | | | | | | | | |
|---|---|---|---|---|---|---|---|---|
| | | | | | | | (определений) | |
| н6О | — | — | — | 619654,14 | 74378,20 | — | Метод спутниковых геодезических измерений (определений) | $M_t = \sqrt{m_0^2 + m_1^2}$ |
| н7О | — | — | — | 619662,02 | 74381,13 | — | Метод спутниковых геодезических измерений (определений) | $M_t = \sqrt{m_0^2 + m_1^2}$ |
| н8О | — | — | — | 619662,68 | 74379,24 | — | Метод спутниковых геодезических измерений (определений) | $M_t = \sqrt{m_0^2 + m_1^2}$ |
| н1О | — | — | — | 619665,88 | 74380,35 | — | Метод спутниковых геодезических измерений (определений) | $M_t = \sqrt{m_0^2 + m_1^2}$ |
| 1 | 619673,12 | 74382,81 | — | — | — | — | — | — |
| 2 | 619669,65 | 74392,19 | — | — | — | — | — | — |
| 3 | 619655,11 | 74386,81 | — | — | — | — | — | — |
| 4 | 619658,93 | 74376,32 | — | — | — | — | — | — |
| 5 | 619666,81 | 74379,25 | — | — | — | — | — | — |
| 6 | 619667,47 | 74377,36 | — | — | — | — | — | — |
| 7 | 619670,67 | 74378,47 | — | — | — | — | — | — |
| 8 | 619669,61 | 74381,51 | — | — | — | — | — | — |

**2. Иные сведения об объекте недвижимости с кадастровым номером 24:46:5004003:46**

1. —

**3. Пояснения к сведениям об объекте недвижимости с кадастровым номером 24:46:5004003:46**

1.

# КАРТА-ПЛАН ТЕРРИТОРИИ

## Сведения о зданиях, сооружениях, объектах незавершенного строительства, необходимые для исправления реестровых ошибок в сведениях об описании их местоположения

**1. Сведения о характерных точках контура** **здание** **с кадастровым номером 24:46:5004003:194**

вид объекта недвижимости (здание, сооружение, объект незавершенного строительства)

**Система координат МСК-24** **Зона № 4**

| Обозначение характерных точек контура | Содержатся в Едином государственном реестре недвижимости | | | Определены в ходе выполнения комплексных кадастровых работ | | | Метод определения координат | Формулы, примененные для расчета средней квадратической погрешности определения координат характерных точек границ ($M_t$), с подставленными в такие формулы значениями и итоговые (вычисленные) значения $M_t$, м |
|---|---|---|---|---|---|---|---|---|
| | Координаты, м | | Радиус, м | Координаты, м | | Радиус, м | | |
| | X | Y | R | X | Y | R | | |
| 1 | 2 | 3 | 4 | 5 | 6 | 7 | 8 | 9 |
| н13О | — | — | — | 619632,96 | 74381,27 | — | Метод спутниковых геодезических измерений (определений) | $M_t = \sqrt{m_0^2 + m_1^2}$ |
| н14О | — | — | — | 619624,59 | 74400,94 | — | Метод спутниковых геодезических измерений (определений) | $M_t = \sqrt{m_0^2 + m_1^2}$ |
| н15О | — | — | — | 619617,12 | 74397,80 | — | Метод спутниковых геодезических измерений (определений) | $M_t = \sqrt{m_0^2 + m_1^2}$ |
| н16О | — | — | — | 619623,09 | 74383,42 | — | Метод спутниковых геодезических измерений (определений) | $M_t = \sqrt{m_0^2 + m_1^2}$ |
| н17О | — | — | — | 619620,09 | 74382,15 | — | Метод спутниковых геодезических измерений (определений) | $M_t = \sqrt{m_0^2 + m_1^2}$ |
| н18О | — | — | — | 619622,31 | 74376,87 | — | Метод спутниковых геодезических измерений | $M_t = \sqrt{m_0^2 + m_1^2}$ |

# КАРТА-ПЛАН ТЕРРИТОРИИ

## Сведения о зданиях, сооружениях, объектах незавершенного строительства, необходимые для исправления реестровых ошибок в сведениях об описании их местоположения

| | | | | | | | | |
|---|---|---|---|---|---|---|---|---|
| | | | | | | | (определений) | |
| н13О | — | — | — | 619632,96 | 74381,27 | — | Метод спутниковых геодезических измерений (определений) | $M_t = \sqrt{m_0^2 + m_1^2}$ |
| 9 | 619633,90 | 74381,18 | — | — | — | — | — | — |
| 10 | 619625,53 | 74400,85 | — | — | — | — | — | — |
| 11 | 619618,06 | 74397,71 | — | — | — | — | — | — |
| 12 | 619624,03 | 74383,33 | — | — | — | — | — | — |
| 13 | 619621,03 | 74382,06 | — | — | — | — | — | — |
| 14 | 619623,25 | 74376,78 | — | — | — | — | — | — |

**2. Иные сведения об объекте недвижимости с кадастровым номером 24:46:5004003:194**

1. —

**3. Пояснения к сведениям об объекте недвижимости с кадастровым номером 24:46:5004003:194**

1.

**1. Сведения о характерных точках контура** **здание** **с кадастровым номером 24:46:5004003:195**

вид объекта недвижимости (здание, сооружение, объект незавершенного строительства)

**Система координат МСК-24** **Зона № 4**

| Обозначение характерных точек контура | Содержатся в Едином государственном реестре недвижимости | | | Определены в ходе выполнения комплексных кадастровых работ | | | Метод определения координат | Формулы, примененные для расчета средней квадратической погрешности определения координат характерных точек границ ($M_t$), с подставленными в такие формулы значениями и итоговые (вычисленные) значения $M_t$, м |
|---|---|---|---|---|---|---|---|---|
| | Координаты, м | | Радиус, м | Координаты, м | | Радиус, м | | |
| | X | Y | R | X | Y | R | | |
| 1 | 2 | 3 | 4 | 5 | 6 | 7 | 8 | 9 |
| н19О | — | — | — | 619705,90 | 74556,26 | — | Метод спутниковых геодезических измерений (определений) | $M_t = \sqrt{m_0^2 + m_1^2}$ |

# КАРТА-ПЛАН ТЕРРИТОРИИ

## Сведения о зданиях, сооружениях, объектах незавершенного строительства, необходимые для исправления реестровых ошибок в сведениях об описании их местоположения

| | | | | | | | | |
|---|---|---|---|---|---|---|---|---|
| н20О | — | — | — | 619707,87 | 74562,67 | — | Метод спутниковых геодезических измерений (определений) | $M_t = \sqrt{m_0^2 + m_1^2}$ |
| н21О | — | — | — | 619698,13 | 74565,67 | — | Метод спутниковых геодезических измерений (определений) | $M_t = \sqrt{m_0^2 + m_1^2}$ |
| н22О | — | — | — | 619696,16 | 74559,26 | — | Метод спутниковых геодезических измерений (определений) | $M_t = \sqrt{m_0^2 + m_1^2}$ |
| н23О | — | — | — | 619699,99 | 74558,08 | — | Метод спутниковых геодезических измерений (определений) | $M_t = \sqrt{m_0^2 + m_1^2}$ |
| н24О | — | — | — | 619699,84 | 74557,60 | — | Метод спутниковых геодезических измерений (определений) | $M_t = \sqrt{m_0^2 + m_1^2}$ |
| н25О | — | — | — | 619701,93 | 74556,95 | — | Метод спутниковых геодезических измерений (определений) | $M_t = \sqrt{m_0^2 + m_1^2}$ |
| н26О | — | — | — | 619702,07 | 74557,43 | — | Метод спутниковых геодезических измерений (определений) | $M_t = \sqrt{m_0^2 + m_1^2}$ |
| н19О | — | — | — | 619705,90 | 74556,26 | — | Метод спутниковых геодезических измерений (определений) | $M_t = \sqrt{m_0^2 + m_1^2}$ |
| 15 | 619708,79 | 74562,58 | — | — | — | — | — | — |
| 16 | 619699,05 | 74565,58 | — | — | — | — | — | — |

# КАРТА-ПЛАН ТЕРРИТОРИИ

## Сведения о зданиях, сооружениях, объектах незавершенного строительства, необходимые для исправления реестровых ошибок в сведениях об описании их местоположения

| | | | | | | | | |
|---|---|---|---|---|---|---|---|---|
| 17 | 619697,08 | 74559,17 | — | — | — | — | — | — |
| 18 | 619700,91 | 74557,99 | — | — | — | — | — | — |
| 19 | 619700,76 | 74557,51 | — | — | — | — | — | — |
| 20 | 619702,85 | 74556,86 | — | — | — | — | — | — |
| 21 | 619702,99 | 74557,34 | — | — | — | — | — | — |
| 22 | 619706,82 | 74556,17 | — | — | — | — | — | — |

**2. Иные сведения об объекте недвижимости с кадастровым номером 24:46:5004003:195**

1. —

**3. Пояснения к сведениям об объекте недвижимости с кадастровым номером 24:46:5004003:195**

1.

# КАРТА-ПЛАН ТЕРРИТОРИИ

## Схема границ земельных участков

**Основной лист**

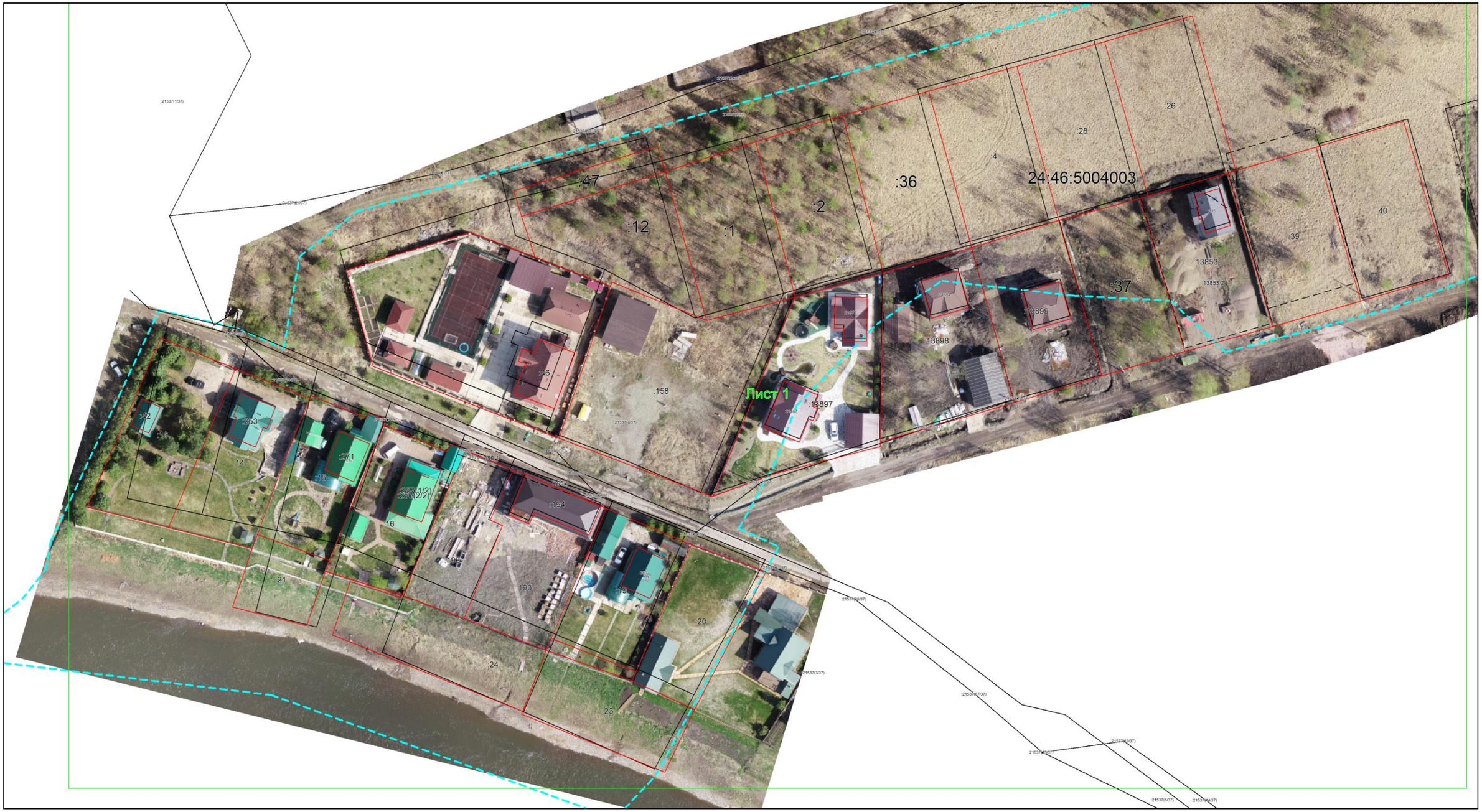


**Масштаб 1: 1000**

**Условные обозначения:**

– область выносного листа,

23 – номер выносного листа.

Остальные обозначения приведены на отдельной странице в конце раздела.

# КАРТА-ПЛАН ТЕРРИТОРИИ

## Схема границ земельных участков

**Выносной лист №1**

**Масштаб 1:1000**

Условные обозначения приведены на отдельной странице в конце раздела.

# КАРТА-ПЛАН ТЕРРИТОРИИ

## Схема границ земельных участков

**Условные обозначения:**

– существующая часть границы земельного участка,

– вновь образованная или уточненная часть границы земельного участка,

– характерная точка границы земельного участка,

– часть контура здания, сооружения, объекта незавершенного строительства, образованного проекцией существующего наземного конструктивного элемента здания, сооружения, объекта незавершенного строительства,

– часть контура здания, сооружения, объекта незавершенного строительства, образованного проекцией вновь образованного наземного конструктивного элемента здания, сооружения, объекта незавершенного строительства,

– часть контура здания, сооружения, объекта незавершенного строительства, образованного проекцией существующего надземного конструктивного элемента здания, сооружения, объекта незавершенного строительства,

– часть контура здания, сооружения, объекта незавершенного строительства, образованного проекцией вновь образованного надземного конструктивного элемента здания, сооружения, объекта незавершенного строительства,

– часть контура здания, сооружения, объекта незавершенного строительства, образованного проекцией существующего подземного конструктивного элемента здания, сооружения, объекта незавершенного строительства,

– часть контура здания, сооружения, объекта незавершенного строительства, образованного проекцией вновь образованного подземного конструктивного элемента здания, сооружения, объекта незавершенного строительства,

– характерная точка контура здания,

# КАРТА-ПЛАН ТЕРРИТОРИИ

## Схема геодезических построений

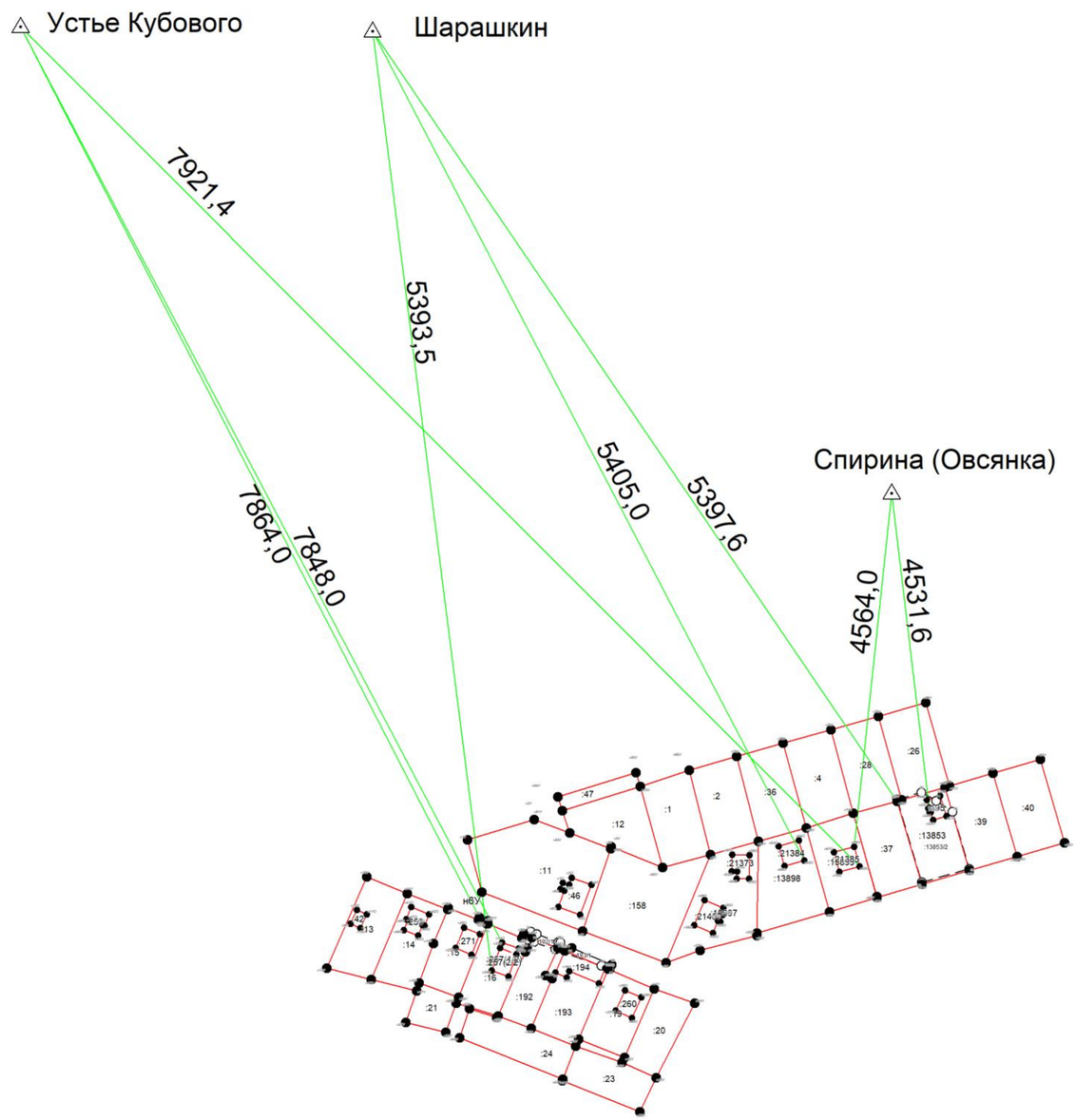


Условные обозначения приведены на отдельной странице в конце раздела.

# КАРТА-ПЛАН ТЕРРИТОРИИ

## Схема геодезических построений

**Условные обозначения:**

– существующая часть границы земельного участка,

– характерная точка границы земельного участка,

– часть контура здания, сооружения, объекта незавершенного строительства, образованного проекцией существующего наземного конструктивного элемента здания, сооружения, объекта незавершенного строительства,

– часть контура здания, сооружения, объекта незавершенного строительства, образованного проекцией существующего надземного конструктивного элемента здания, сооружения, объекта незавершенного строительства,

– часть контура здания, сооружения, объекта незавершенного строительства, образованного проекцией существующего подземного конструктивного элемента здания, сооружения, объекта незавершенного строительства,

– пункт государственной геодезической сети,

– направления геодезических построений при создании съемочного обоснования,

контур здания, сооружения, объекта незавершенного строительства, размеры которого не могут быть переданы в масштабе графической части

– вновь образованная или уточненная часть границы земельного участка,

– характерная точка контура здания,

– часть контура здания, сооружения, объекта незавершенного строительства, образованного проекцией вновь образованного наземного конструктивного элемента здания, сооружения, объекта незавершенного строительства,

– часть контура здания, сооружения, объекта незавершенного строительства, образованного проекцией вновь образованного надземного конструктивного элемента здания, сооружения, объекта незавершенного строительства,

– часть контура здания, сооружения, объекта незавершенного строительства, образованного проекцией вновь образованного подземного конструктивного элемента здания, сооружения, объекта незавершенного строительства,

– пункт опорной межевой сети,

– направления геодезических построений при определении координат характерных точек границ земельного участка,

контур сооружения, объекта незавершенного строительства, представляющий собой окружность, размеры которой не могут быть переданы в масштабе графической части