

КАРТА-ПЛАН ТЕРРИТОРИИ

Пояснительная записка

1. Сведения о территории выполнения комплексных кадастровых работ: 24:46:2101004, 24:46:2101004

(наименование субъекта Российской Федерации, муниципального образования, населенного пункта, уникальные учетные номера кадастровых кварталов, иные сведения, позволяющие определить местоположение территории, на которой выполняются комплексные кадастровые работы, например, наименование садоводческого или огороднического некоммерческого товарищества, гаражного кооператива, элемента планировочной структуры)

2. Основания выполнения комплексных кадастровых работ:

Наименование, дата и номер документа, на основании которого выполняются комплексные кадастровые работы: Муниципальный контракт, "11" марта 2024 г. , Ф.2024.741

3. Дата подготовки карты-плана территории: "08" сентября 2024 г.

4. Сведения о заказчике(ах) комплексных кадастровых работ:

В отношении юридического лица, органа местного самоуправления муниципального района, муниципального округа или городского округа либо уполномоченного исполнительного органа государственной власти субъекта Российской Федерации:

полное или сокращенное (в случае, если имеется) наименование: Администрация города Дивногорск
основной государственный регистрационный номер: 1022401254721
идентификационный номер налогоплательщика: 2446002640

В отношении физического лица или представителя физических или юридических лиц:

фамилия, имя, отчество (последнее - при наличии): -
страховой номер индивидуального лицевого счета в системе обязательного пенсионного страхования Российской Федерации (СНИЛС): -

Наименование и реквизиты документа, подтверждающие полномочия представителя заказчика(ов) комплексных кадастровых работ: -

Адрес электронной почты (для направления уведомления о результатах внесения сведений в Единый государственный реестр недвижимости): divarh@48.krskcit.ru

5. Сведения об исполнителе комплексных кадастровых работ:

Полное или сокращенное (в случае, если имеется) наименование и адрес юридического лица, с которым заключен государственный или муниципальный контракт либо договор подряда на выполнение комплексных кадастровых работ: ООО "ЦНК", город Вологда, улица Карла Маркса, 56а, 17

Фамилия, имя, отчество кадастрового инженера (последнее - при наличии): Ганичева Екатерина Вячеславовна
и основной государственный регистрационный номер кадастрового инженера индивидуального предпринимателя (ОГРНИП): -

Страховой номер индивидуального лицевого счета в системе обязательного пенсионного страхования Российской Федерации (СНИЛС) кадастрового инженера: 140-905-623 39

Уникальный реестровый номер кадастрового инженера в реестре саморегулируемой организации кадастровых инженеров и дата внесения сведений о физическом лице в такой реестр: 2058, 2020-03-17

Полное или (в случае, если имеется) сокращенное наименование саморегулируемой организации кадастровых инженеров, членом которой является кадастровый инженер: Ассоциация СРО "Гильдия кадастровых инженеров"

Контактный телефон: -

Почтовый адрес и адрес электронной почты, по которым осуществляется связь с кадастровым инженером: e-ganicheva@bk.ru

6. Перечень документов, использованных при подготовке карты-плана территории

№ п/п	Реквизиты документа				
	Вид	Дата	Номер	Наименование	Иные сведения
1	2	3	4	5	6
1	Кадастровый план территории	16.04.2024	КУВИ-001/2024-107084814	Кадастровый план территории кадастрового квартала 24:46:2101004	-

7. Пояснения к карте-плану территории

1. При выполнении комплексных кадастровых работ площади уточняемых земельных участков определялись с учетом требований законодательства: фактическая площадь земельного участка, не должна быть больше площади, сведения о которой относительно этого земельного участка содержатся в Едином государственном реестре недвижимости, более чем на величину предельного минимального размера земельного участка, установленного в соответствии с федеральным законом для земель соответствующего целевого назначения и разрешенного использования; фактическая площадь земельного участка, не должна быть меньше площади земельного участка, сведения о которой относительно этого земельного участка содержатся в Едином государственном реестре недвижимости, более чем на десять процентов. По сведениям Единого государственного реестра недвижимости на территории кадастрового 24:46:2101004 расположено 165 ранее учтенных земельных участков, границы которых были проанализированы при проведении комплексных кадастровых работ. После проведения спутниково-геодезической съёмки и анализа границ участков было выявлено следующее. В отношении 1 земельного участка были проведены комплексные кадастровые работы и установлены их границы по их фактическому использованию. Было выявлено несоответствие фактического местоположения границ 165 земельных сведениям об их границах, которые содержатся в ЕГРН. Данное несоответствие квалифицируется в качестве реестровой ошибки, которая допущена лицом, ранее осуществлявшим кадастровые работы в отношении указанных земельных участков.

2. В карту-план территории включены координаты характерных точек контуров зданий, сооружений, объектов незавершенного строительства, которые представляют замкнутую линию, образуемую проекцией внешних границ ограждающих конструкций такого здания, сооружения, объекта незавершенного строительства на горизонтальную плоскость, проходящую на уровне примыкания такого здания, сооружения, объекта незавершенного строительства к поверхности земли. В соответствии с пунктом 3 части 1 статьи 42.1 Федерального закона от 24.07.2007 N 221-ФЗ "О кадастровой деятельности" объектами комплексных кадастровых работ являются здания, сооружения, а также объекты незавершенного строительства, права на которые зарегистрированы в установленном Федеральным законом от 13.07.2015 года N 218-ФЗ "О государственной регистрации недвижимости" порядке. Согласно сведениям Единого государственного реестра недвижимости на территории кадастрового квартала 24:46:2101004 расположено 93 объекта капитального строительства. В ходе комплексных кадастровых работ уточнено местоположение 93 объектов капитального строительства.

Сведения о пунктах геодезической сети и средствах измерений

1. Сведения о пунктах геодезической сети:

№ п/п	Вид геодезической сети	Название пункта геодезической сети и тип знака	Система координат пункта геодезической сети	Координаты пункта, м		Дата обследования "10" апреля 2024 г.		
						Сведения о состоянии		
				Х	У	наружного знака пункта	центра пункта	марки центра пункта
1	2	3	4	5	6	7	8	9
1	ГГС, ГГС - 2 класса	Шумиха, сигн.	МСК-167, Зона 4	624172.95	58938.87	Отсутствует	Сохранился	Отсутствует
2	ГГС, ГГС	Шарашкин, пир.,	МСК-167, Зона 4	624601.37	72269.82	Отсутствует	Сохранился	Отсутствует
3	ГГС, ГГС	Коммунар, пир.,	МСК-167, Зона 4	625022.55	65621.29	Отсутствует	Сохранился	Отсутствует

2. Сведения об использованных средствах измерений

№ п/п	Наименование и обозначение типа средства измерений - прибора (инструмента, аппаратуры)	Заводской или серийный номер средства измерений	Реквизиты свидетельства о поверке прибора (инструмента, аппаратуры) и (или) срок действия поверки
1	2	3	4
1	EFT M1 Plus	SC11654251	С-ГКФ/02-02-2024/313610829

Сведения об уточняемых земельных участках, необходимые для исправления реестровых ошибок в сведениях о местоположении их границ

1. Сведения о характерных точках границ уточняемого земельного участка с кадастровым номером 24:46:2101002:151 :

Система координат МСК 167, зона 4					Зона № 4		
Обозначение характерных точек границ	Координаты, м				Метод определения координат	Формулы, примененные для расчета средней квадратической погрешности определения координат характерных точек границ (Mt), с подставленными в такие формулы значениями и итоговые (вычисленные) значения Mt, м	Описание закрепления точки
	содержатся в Едином государственном реестре недвижимости		определены в результате выполнения комплексных кадастровых работ				
	X	Y	X	Y			
1	2	3	4	5	6	7	8
						-	
1	624608.70	76066.88	624608.70	76066.88	-	0.2	-
2	624614.17	76079.27	624614.17	76079.27	-	0.2	-
3	624584.03	76092.16	624584.03	76092.16	-	0.2	-
4	624578.86	76079.82	624578.86	76079.82	-	0.2	-
1	624608.70	76066.88	624608.70	76066.88	-	0.2	-

2. Сведения о частях границ уточняемого земельного участка с кадастровым номером 24:46:2101002:151 :

Обозначение части границ		Горизонтальное проложение (S), м	Описание прохождения части границ	Сведения о согласовании местоположения границ (согласовано/спорное)
от т.	до т.			
1	2	3	4	5
1	2	13.54	-	-
2	3	32.78	-	-
3	4	13.38	-	-
4	1	32.52	-	-

3. Сведения о характеристиках уточняемого земельного участка с кадастровым номером 24:46:2101002:151 :

№ п/п	Наименование характеристики	Значение характеристики
1	2	3
1.	Адрес земельного участка	-
1.1.	Сведения о местоположении земельного участка (при отсутствии адреса) в структурированном в соответствии с федеральной информационной адресной системой виде	-
1.2.	Дополнительные сведения о местоположении земельного участка	-
2.	Площадь земельного участка ± величина погрешности определения (вычисления) площади ($P \pm \Delta P$), м ²	440 ± 184
3.	Формула, примененная для расчета предельной допустимой погрешности определения площади земельного участка, с подставленными значениями и итоговые (вычисленные) значения (ΔP), м ²	$\Delta P = 3.5 * Mt * \sqrt{P} = 3.5 * 2,5 * \sqrt{440} = 184$
4.	Площадь земельного участка согласно сведениям Единого государственного реестра недвижимости (P _{кад}), м ²	440
5.	Оценка расхождения P и P _{кад} (P - P _{кад}), м ²	-

3. Сведения о характеристиках уточняемого земельного участка с кадастровым номером 24:46:2101002:151 :

№ п/п	Наименование характеристики	Значение характеристики
1	2	3
6.	Предельные минимальный и максимальный размеры земельного участка (Рмин и Рмакс), м2	- -
7.	Кадастровый номер или иной государственный учетный номер (инвентарный) объекта недвижимости, расположенного на земельном участке	-
8.	Вид (виды) разрешенного использования	-
8.1.	Дополнительные сведения об использовании земельного участка	-
9.	Сведения о земельных участках (землях общего пользования, территории общего пользования), посредством которых обеспечивается доступ	Земли общего пользования
10.	Иные сведения	-

4. Пояснения к сведениям об уточняемом земельном участке с кадастровым номером 24:46:2101002:151 :

1.	-
----	---

Сведения об уточняемых земельных участках, необходимые для исправления реестровых ошибок в сведениях о местоположении их границ

1. Сведения о характерных точках границ уточняемого земельного участка с кадастровым номером 24:46:2101002:181 :

Система координат МСК 167, зона 4					Зона № 4		
Обозначение характерных точек границ	Координаты, м				Метод определения координат	Формулы, примененные для расчета средней квадратической погрешности определения координат характерных точек границ (Mt), с подставленными в такие формулы значениями и итоговые (вычисленные) значения Mt, м	Описание закрепления точки
	содержатся в Едином государственном реестре недвижимости		определены в результате выполнения комплексных кадастровых работ				
	X	Y	X	Y			
1	2	3	4	5	6	7	8
						-	
5	624653.90	76173.80	624653.90	76173.80	-	0.2	-
6	624659.14	76187.09	624659.14	76187.09	-	0.2	-
7	624625.41	76199.42	624625.41	76199.42	-	0.2	-
8	624620.18	76187.04	624620.18	76187.04	-	0.2	-
5	624653.90	76173.80	624653.90	76173.80	-	0.2	-

2. Сведения о частях границ уточняемого земельного участка с кадастровым номером 24:46:2101002:181 :

Обозначение части границ		Горизонтальное проложение (S), м	Описание прохождения части границ	Сведения о согласовании местоположения границ (согласовано/спорное)
от т.	до т.			
1	2	3	4	5
5	6	14.29	-	-
6	7	35.91	-	-
7	8	13.44	-	-
8	5	36.23	-	-

3. Сведения о характеристиках уточняемого земельного участка с кадастровым номером 24:46:2101002:181 :

№ п/п	Наименование характеристики	Значение характеристики
1	2	3
1.	Адрес земельного участка	-
1.1.	Сведения о местоположении земельного участка (при отсутствии адреса) в структурированном в соответствии с федеральной информационной адресной системой виде	-
1.2.	Дополнительные сведения о местоположении земельного участка	-
2.	Площадь земельного участка ± величина погрешности определения (вычисления) площади ($P \pm \Delta P$), м ²	500 ± 196
3.	Формула, примененная для расчета предельной допустимой погрешности определения площади земельного участка, с подставленными значениями и итоговые (вычисленные) значения (ΔP), м ²	$\Delta P = 3.5 * M_t * \sqrt{P} = 3.5 * 2,5 * \sqrt{500} = 196$
4.	Площадь земельного участка согласно сведениям Единого государственного реестра недвижимости (P _{кад}), м ²	500
5.	Оценка расхождения P и P _{кад} (P - P _{кад}), м ²	-

3. Сведения о характеристиках уточняемого земельного участка с кадастровым номером 24:46:2101002:181 :

№ п/п	Наименование характеристики	Значение характеристики
1	2	3
6.	Предельные минимальный и максимальный размеры земельного участка (Рмин и Рмакс), м2	- -
7.	Кадастровый номер или иной государственный учетный номер (инвентарный) объекта недвижимости, расположенного на земельном участке	-
8.	Вид (виды) разрешенного использования	-
8.1.	Дополнительные сведения об использовании земельного участка	-
9.	Сведения о земельных участках (землях общего пользования, территории общего пользования), посредством которых обеспечивается доступ	Земли общего пользования
10.	Иные сведения	-

4. Пояснения к сведениям об уточняемом земельном участке с кадастровым номером 24:46:2101002:181 :

1.	-
----	---

Сведения об уточняемых земельных участках, необходимые для исправления реестровых ошибок в сведениях о местоположении их границ

1. Сведения о характерных точках границ уточняемого земельного участка с кадастровым номером 24:46:2101002:230 :

Система координат МСК 167, зона 4					Зона № 4		
Обозначение характерных точек границ	Координаты, м				Метод определения координат	Формулы, примененные для расчета средней квадратической погрешности определения координат характерных точек границ (Mt), с подставленными в такие формулы значениями и итоговые (вычисленные) значения Mt, м	Описание закрепления точки
	содержатся в Едином государственном реестре недвижимости		определены в результате выполнения комплексных кадастровых работ				
	X	Y	X	Y			
1	2	3	4	5	6	7	8
						-	
9	624680.84	76168.93	624680.84	76168.93	-	0.2	-
10	624681.43	76170.28	624681.43	76170.28	-	0.2	-
11	624688.28	76188.33	624688.28	76188.33	-	0.2	-
12	624667.92	76196.01	624667.92	76196.01	-	0.2	-
13	624660.70	76178.48	624660.70	76178.48	-	0.2	-
9	624680.84	76168.93	624680.84	76168.93	-	0.2	-

2. Сведения о частях границ уточняемого земельного участка с кадастровым номером 24:46:2101002:230 :

Обозначение части границ		Горизонтальное проложение (S), м	Описание прохождения части границ	Сведения о согласовании местоположения границ (согласовано/спорное)
от т.	до т.			
1	2	3	4	5
9	10	1.47	-	-
10	11	19.31	-	-
11	12	21.76	-	-
12	13	18.96	-	-
13	9	22.29	-	-

3. Сведения о характеристиках уточняемого земельного участка с кадастровым номером 24:46:2101002:230 :

№ п/п	Наименование характеристики	Значение характеристики
1	2	3
1.	Адрес земельного участка	-
1.1.	Сведения о местоположении земельного участка (при отсутствии адреса) в структурированном в соответствии с федеральной информационной адресной системой виде	-
1.2.	Дополнительные сведения о местоположении земельного участка	-
2.	Площадь земельного участка ± величина погрешности определения (вычисления) площади ($P \pm \Delta P$), м ²	438 ± 183
3.	Формула, примененная для расчета предельной допустимой погрешности определения площади земельного участка, с подставленными значениями и итоговые (вычисленные) значения (ΔP), м ²	$\Delta P = 3.5 * Mt * \sqrt{P} = 3.5 * 2,5 * \sqrt{438} = 183$

3. Сведения о характеристиках уточняемого земельного участка с кадастровым номером 24:46:2101002:230 :

№ п/п	Наименование характеристики	Значение характеристики
1	2	3
4.	Площадь земельного участка согласно сведениям Единого государственного реестра недвижимости (Ркад), м2	438
5.	Оценка расхождения Р и Ркад (Р - Ркад), м2	-
6.	Предельные минимальный и максимальный размеры земельного участка (Рмин и Рмакс), м2	- -
7.	Кадастровый номер или иной государственный учетный номер (инвентарный) объекта недвижимости, расположенного на земельном участке	-
8.	Вид (виды) разрешенного использования	-
8.1.	Дополнительные сведения об использовании земельного участка	-
9.	Сведения о земельных участках (землях общего пользования, территории общего пользования), посредством которых обеспечивается доступ	Земли общего пользования
10.	Иные сведения	-

4. Пояснения к сведениям об уточняемом земельном участке с кадастровым номером 24:46:2101002:230 :

1.	-
----	---

Сведения об уточняемых земельных участках, необходимые для исправления реестровых ошибок в сведениях о местоположении их границ

1. Сведения о характерных точках границ уточняемого земельного участка с кадастровым номером 24:46:2101002:396 :

Система координат МСК 167, зона 4					Зона № 4		
Обозначение характерных точек границ	Координаты, м				Метод определения координат	Формулы, примененные для расчета средней квадратической погрешности определения координат характерных точек границ (Mt), с подставленными в такие формулы значениями и итоговые (вычисленные) значения Mt, м	Описание закрепления точки
	содержатся в Едином государственном реестре недвижимости		определены в результате выполнения комплексных кадастровых работ				
	X	Y	X	Y			
1	2	3	4	5	6	7	8
						-	
14	624637.00	76132.55	624637.00	76132.55	-	0.2	-
15	624642.15	76146.32	624642.15	76146.32	-	0.2	-
16	624609.86	76158.89	624609.86	76158.89	-	0.2	-
17	624604.46	76145.38	624604.46	76145.38	-	0.2	-
14	624637.00	76132.55	624637.00	76132.55	-	0.2	-

2. Сведения о частях границ уточняемого земельного участка с кадастровым номером 24:46:2101002:396 :

Обозначение части границ		Горизонтальное проложение (S), м	Описание прохождения части границ	Сведения о согласовании местоположения границ (согласовано/спорное)
от т.	до т.			
1	2	3	4	5
14	15	14.70	-	-
15	16	34.65	-	-
16	17	14.55	-	-
17	14	34.98	-	-

3. Сведения о характеристиках уточняемого земельного участка с кадастровым номером 24:46:2101002:396 :

№ п/п	Наименование характеристики	Значение характеристики
1	2	3
1.	Адрес земельного участка	-
1.1.	Сведения о местоположении земельного участка (при отсутствии адреса) в структурированном в соответствии с федеральной информационной адресной системой виде	-
1.2.	Дополнительные сведения о местоположении земельного участка	-
2.	Площадь земельного участка ± величина погрешности определения (вычисления) площади (P ± ΔP), м2	509 ± 197
3.	Формула, примененная для расчета предельной допустимой погрешности определения площади земельного участка, с подставленными значениями и итоговые (вычисленные) значения (ΔP), м2	$\Delta P = 3.5 * M_t * \sqrt{P} = 3.5 * 2,5 * \sqrt{509} = 197$
4.	Площадь земельного участка согласно сведениям Единого государственного реестра недвижимости (P _{кад}), м2	509
5.	Оценка расхождения P и P _{кад} (P - P _{кад}), м2	-

3. Сведения о характеристиках уточняемого земельного участка с кадастровым номером 24:46:2101002:396 :

№ п/п	Наименование характеристики	Значение характеристики
1	2	3
6.	Предельные минимальный и максимальный размеры земельного участка (Рмин и Рмакс), м2	- -
7.	Кадастровый номер или иной государственный учетный номер (инвентарный) объекта недвижимости, расположенного на земельном участке	-
8.	Вид (виды) разрешенного использования	-
8.1.	Дополнительные сведения об использовании земельного участка	-
9.	Сведения о земельных участках (землях общего пользования, территории общего пользования), посредством которых обеспечивается доступ	Земли общего пользования
10.	Иные сведения	-

4. Пояснения к сведениям об уточняемом земельном участке с кадастровым номером 24:46:2101002:396 :

1.	-
----	---

Сведения об уточняемых земельных участках, необходимые для исправления реестровых ошибок в сведениях о местоположении их границ

1. Сведения о характерных точках границ уточняемого земельного участка с кадастровым номером 24:46:2101002:541 :

Система координат МСК 167, зона 4					Зона № 4		
Обозначение характерных точек границ	Координаты, м				Метод определения координат	Формулы, примененные для расчета средней квадратической погрешности определения координат характерных точек границ (Mt), с подставленными в такие формулы значениями и итоговые (вычисленные) значения Mt, м	Описание закрепления точки
	содержатся в Едином государственном реестре недвижимости		определены в результате выполнения комплексных кадастровых работ				
	X	Y	X	Y			
1	2	3	4	5	6	7	8
						-	
18	624595.13	76038.51	624595.13	76038.51	-	0.2	-
19	624601.77	76053.24	624601.77	76053.24	-	0.2	-
20	624600.86	76053.10	624600.86	76053.10	-	0.2	-
21	624572.19	76065.08	624572.19	76065.08	-	0.2	-
22	624566.27	76051.04	624566.27	76051.04	-	0.2	-
23	624568.98	76049.77	624568.98	76049.77	-	0.2	-
24	624573.96	76047.15	624573.96	76047.15	-	0.2	-
18	624595.13	76038.51	624595.13	76038.51	-	0.2	-

2. Сведения о частях границ уточняемого земельного участка с кадастровым номером 24:46:2101002:541 :

Обозначение части границ		Горизонтальное проложение (S), м	Описание прохождения части границ	Сведения о согласовании местоположения границ (согласовано/спорное)
от т.	до т.			
1	2	3	4	5
18	19	16.16	-	-
19	20	0.92	-	-
20	21	31.07	-	-
21	22	15.24	-	-
22	23	2.99	-	-
23	24	5.63	-	-
24	18	22.87	-	-

3. Сведения о характеристиках уточняемого земельного участка с кадастровым номером 24:46:2101002:541 :

№ п/п	Наименование характеристики	Значение характеристики
1	2	3
1.	Адрес земельного участка	-
1.1.	Сведения о местоположении земельного участка (при отсутствии адреса) в структурированном в соответствии с федеральной информационной адресной системой виде	-
1.2.	Дополнительные сведения о местоположении земельного участка	-

3. Сведения о характеристиках уточняемого земельного участка с кадастровым номером 24:46:2101002:541 :		
№ п/п	Наименование характеристики	Значение характеристики
1	2	3
2.	Площадь земельного участка ± величина погрешности определения (вычисления) площади ($P \pm \Delta P$), м ²	497 ± 195
3.	Формула, примененная для расчета предельной допустимой погрешности определения площади земельного участка, с подставленными значениями и итоговые (вычисленные) значения (ΔP), м ²	$\Delta P = 3.5 * M_t * \sqrt{P} = 3.5 * 2,5 * \sqrt{497} = 195$
4.	Площадь земельного участка согласно сведениям Единого государственного реестра недвижимости ($P_{\text{кад}}$), м ²	497
5.	Оценка расхождения P и $P_{\text{кад}}$ ($P - P_{\text{кад}}$), м ²	-
6.	Предельные минимальный и максимальный размеры земельного участка ($P_{\text{мин}}$ и $P_{\text{макс}}$), м ²	- -
7.	Кадастровый номер или иной государственный учетный номер (инвентарный) объекта недвижимости, расположенного на земельном участке	-
8.	Вид (виды) разрешенного использования	-
8.1.	Дополнительные сведения об использовании земельного участка	-
9.	Сведения о земельных участках (землях общего пользования, территории общего пользования), посредством которых обеспечивается доступ	Земли общего пользования
10.	Иные сведения	-
4. Пояснения к сведениям об уточняемом земельном участке с кадастровым номером 24:46:2101002:541 :		
1.	-	

Сведения об уточняемых земельных участках, необходимые для исправления реестровых ошибок в сведениях о местоположении их границ

1. Сведения о характерных точках границ уточняемого земельного участка с кадастровым номером 24:46:2101002:542 :

Система координат МСК 167, зона 4

Зона № 4

Обозначение характерных точек границ	Координаты, м				Метод определения координат	Формулы, примененные для расчета средней квадратической погрешности определения координат характерных точек границ (Mt), с подставленными в такие формулы значениями и итоговые (вычисленные) значения Mt, м	Описание закрепления точки
	содержатся в Едином государственном реестре недвижимости		определены в результате выполнения комплексных кадастровых работ				
	X	Y	X	Y			
1	2	3	4	5	6	7	8
						-	
25	624332.38	75496.24	624332.38	75496.24	-	0.2	Долговременный межевой знак
26	624334.09	75501.24	624334.09	75501.24	-	0.2	Долговременный межевой знак
27	624334.17	75507.61	624334.17	75507.61	-	0.2	Долговременный межевой знак
28	624333.64	75523.12	624333.64	75523.12	-	0.2	Долговременный межевой знак
29	624333.23	75527.25	624333.23	75527.25	-	0.2	Долговременный межевой знак
30	624323.86	75531.74	624323.86	75531.74	-	0.2	Долговременный межевой знак
31	624322.70	75529.60	624322.70	75529.60	-	0.2	Долговременный межевой знак
32	624317.05	75517.71	624317.05	75517.71	-	0.2	Долговременный межевой знак
33	624310.41	75504.94	624310.41	75504.94	-	0.2	Долговременный межевой знак
34	624314.32	75502.86	624314.32	75502.86	-	0.2	Долговременный межевой знак
35	624327.16	75495.72	624327.16	75495.72	-	0.2	Долговременный межевой знак

1. Сведения о характерных точках границ уточняемого земельного участка с кадастровым номером 24:46:2101002:542 :							
Система координат МСК 167, зона 4							Зона № 4
Обозначение характерных точек границ	Координаты, м				Метод определения координат	Формулы, примененные для расчета средней квадратической погрешности определения координат характерных точек границ (Mt), с подставленными в такие формулы значениями и итоговые (вычисленные) значения Mt, м	Описание закрепления точки
	содержатся в Едином государственном реестре недвижимости		определены в результате выполнения комплексных кадастровых работ				
	X	Y	X	Y			
1	2	3	4	5	6	7	8
36	624331.33	75494.05	624331.33	75494.05	-	0.2	Долговременный межевой знак
25	624332.38	75496.24	624332.38	75496.24	-	0.2	Долговременный межевой знак
2. Сведения о частях границ уточняемого земельного участка с кадастровым номером 24:46:2101002:542 :							
Обозначение части границ		Горизонтальное проложение (S), м	Описание прохождения части границ	Сведения о согласовании местоположения границ (согласовано/спорное)			
от т.	до т.						
1	2	3	4	5			
25	26	5.28	-	-			
26	27	6.37	-	-			
27	28	15.52	-	-			
28	29	4.15	-	-			
29	30	10.39	-	-			
30	31	2.43	-	-			
31	32	13.16	-	-			
32	33	14.39	-	-			
33	34	4.43	-	-			
34	35	14.69	-	-			
35	36	4.49	-	-			
36	25	2.43	-	-			
3. Сведения о характеристиках уточняемого земельного участка с кадастровым номером 24:46:2101002:542 :							
№ п/п	Наименование характеристики			Значение характеристики			
1	2			3			
1.	Адрес земельного участка			-			
1.1.	Сведения о местоположении земельного участка (при отсутствии адреса) в структурированном в соответствии с федеральной информационной адресной системой виде			-			
1.2.	Дополнительные сведения о местоположении земельного участка			-			
2.	Площадь земельного участка ± величина погрешности определения (вычисления) площади (P ± ΔP), м ²			561 ± 207			

3. Сведения о характеристиках уточняемого земельного участка с кадастровым номером 24:46:2101002:542 :		
№ п/п	Наименование характеристики	Значение характеристики
1	2	3
3.	Формула, примененная для расчета предельной допустимой погрешности определения площади земельного участка, с подставленными значениями и итоговые (вычисленные) значения (ΔP), м2	$\Delta P=3.5 * M_t * \sqrt{P}=3.5 * 2,5 * \sqrt{561}=207$
4.	Площадь земельного участка согласно сведениям Единого государственного реестра недвижимости (Ркад), м2	561
5.	Оценка расхождения Р и Ркад (Р - Ркад), м2	-
6.	Предельные минимальный и максимальный размеры земельного участка (Рмин и Рмакс), м2	- -
7.	Кадастровый номер или иной государственный учетный номер (инвентарный) объекта недвижимости, расположенного на земельном участке	-
8.	Вид (виды) разрешенного использования	-
8.1.	Дополнительные сведения об использовании земельного участка	-
9.	Сведения о земельных участках (землях общего пользования, территории общего пользования), посредством которых обеспечивается доступ	Земли общего пользования
10.	Иные сведения	-
4. Пояснения к сведениям об уточняемом земельном участке с кадастровым номером 24:46:2101002:542 :		
1.	-	

Сведения об уточняемых земельных участках, необходимые для исправления реестровых ошибок в сведениях о местоположении их границ

1. Сведения о характерных точках границ уточняемого земельного участка с кадастровым номером 24:46:2101002:545 :

Система координат МСК 167, зона 4

Зона № 4

Обозначение характерных точек границ	Координаты, м				Метод определения координат	Формулы, примененные для расчета средней квадратической погрешности определения координат характерных точек границ (Mt), с подставленными в такие формулы значениями и итоговые (вычисленные) значения Mt, м	Описание закрепления точки
	содержатся в Едином государственном реестре недвижимости		определены в результате выполнения комплексных кадастровых работ				
	X	Y	X	Y			
1	2	3	4	5	6	7	8
						-	
37	624375.07	75543.16	624375.07	75543.16	-	0.2	-
38	624385.13	75561.04	624385.13	75561.04	-	0.2	-
39	624354.36	75579.28	624354.36	75579.28	-	0.2	-
40	624343.67	75559.48	624343.67	75559.48	-	0.2	-
37	624375.07	75543.16	624375.07	75543.16	-	0.2	-

2. Сведения о частях границ уточняемого земельного участка с кадастровым номером 24:46:2101002:545 :

Обозначение части границ		Горизонтальное проложение (S), м	Описание прохождения части границ	Сведения о согласовании местоположения границ (согласовано/спорное)
от т.	до т.			
1	2	3	4	5
37	38	20.52	-	-
38	39	35.77	-	-
39	40	22.50	-	-
40	37	35.39	-	-

3. Сведения о характеристиках уточняемого земельного участка с кадастровым номером 24:46:2101002:545 :

№ п/п	Наименование характеристики	Значение характеристики
1	2	3
1.	Адрес земельного участка	-
1.1.	Сведения о местоположении земельного участка (при отсутствии адреса) в структурированном в соответствии с федеральной информационной адресной системой виде	-
1.2.	Дополнительные сведения о местоположении земельного участка	-
2.	Площадь земельного участка ± величина погрешности определения (вычисления) площади ($P \pm \Delta P$), м ²	765 ± 242
3.	Формула, примененная для расчета предельной допустимой погрешности определения площади земельного участка, с подставленными значениями и итоговые (вычисленные) значения (ΔP), м ²	$\Delta P = 3.5 * Mt * \sqrt{P} = 3.5 * 2,5 * \sqrt{765} = 242$
4.	Площадь земельного участка согласно сведениям Единого государственного реестра недвижимости (P _{кад}), м ²	765
5.	Оценка расхождения P и P _{кад} (P - P _{кад}), м ²	-

3. Сведения о характеристиках уточняемого земельного участка с кадастровым номером 24:46:2101002:545 :

№ п/п	Наименование характеристики	Значение характеристики
1	2	3
6.	Предельные минимальный и максимальный размеры земельного участка (Рмин и Рмакс), м2	- -
7.	Кадастровый номер или иной государственный учетный номер (инвентарный) объекта недвижимости, расположенного на земельном участке	-
8.	Вид (виды) разрешенного использования	-
8.1.	Дополнительные сведения об использовании земельного участка	-
9.	Сведения о земельных участках (землях общего пользования, территории общего пользования), посредством которых обеспечивается доступ	Земли общего пользования
10.	Иные сведения	-

4. Пояснения к сведениям об уточняемом земельном участке с кадастровым номером 24:46:2101002:545 :

1.	-
----	---

Сведения об уточняемых земельных участках, необходимые для исправления реестровых ошибок в сведениях о местоположении их границ

1. Сведения о характерных точках границ уточняемого земельного участка с кадастровым номером 24:46:2101002:546 :

Система координат МСК 167, зона 4					Зона № 4		
Обозначение характерных точек границ	Координаты, м				Метод определения координат	Формулы, примененные для расчета средней квадратической погрешности определения координат характерных точек границ (Mt), с подставленными в такие формулы значениями и итоговые (вычисленные) значения Mt, м	Описание закрепления точки
	содержатся в Едином государственном реестре недвижимости		определены в результате выполнения комплексных кадастровых работ				
	X	Y	X	Y			
1	2	3	4	5	6	7	8
						-	
41	624518.87	76040.58	624518.87	76040.58	-	0.2	-
42	624524.17	76052.44	624524.17	76052.44	-	0.2	-
43	624485.18	76069.04	624485.18	76069.04	-	0.2	-
44	624480.82	76058.27	624480.82	76058.27	-	0.2	-
45	624483.59	76057.10	624483.59	76057.10	-	0.2	-
41	624518.87	76040.58	624518.87	76040.58	-	0.2	-

2. Сведения о частях границ уточняемого земельного участка с кадастровым номером 24:46:2101002:546 :

Обозначение части границ		Горизонтальное проложение (S), м	Описание прохождения части границ	Сведения о согласовании местоположения границ (согласовано/спорное)
от т.	до т.			
1	2	3	4	5
41	42	12.99	-	-
42	43	42.38	-	-
43	44	11.62	-	-
44	45	3.01	-	-
45	41	38.96	-	-

3. Сведения о характеристиках уточняемого земельного участка с кадастровым номером 24:46:2101002:546 :

№ п/п	Наименование характеристики	Значение характеристики
1	2	3
1.	Адрес земельного участка	-
1.1.	Сведения о местоположении земельного участка (при отсутствии адреса) в структурированном в соответствии с федеральной информационной адресной системой виде	-
1.2.	Дополнительные сведения о местоположении земельного участка	-
2.	Площадь земельного участка ± величина погрешности определения (вычисления) площади ($P \pm \Delta P$), м ²	516 ± 199
3.	Формула, примененная для расчета предельной допустимой погрешности определения площади земельного участка, с подставленными значениями и итоговые (вычисленные) значения (ΔP), м ²	$\Delta P = 3.5 * Mt * \sqrt{P} = 3.5 * 2,5 * \sqrt{516} = 199$

3. Сведения о характеристиках уточняемого земельного участка с кадастровым номером 24:46:2101002:546 :

№ п/п	Наименование характеристики	Значение характеристики
1	2	3
4.	Площадь земельного участка согласно сведениям Единого государственного реестра недвижимости (Ркад), м2	516
5.	Оценка расхождения Р и Ркад (Р - Ркад), м2	-
6.	Предельные минимальный и максимальный размеры земельного участка (Рмин и Рмакс), м2	- -
7.	Кадастровый номер или иной государственный учетный номер (инвентарный) объекта недвижимости, расположенного на земельном участке	-
8.	Вид (виды) разрешенного использования	-
8.1.	Дополнительные сведения об использовании земельного участка	-
9.	Сведения о земельных участках (землях общего пользования, территории общего пользования), посредством которых обеспечивается доступ	Земли общего пользования
10.	Иные сведения	-

4. Пояснения к сведениям об уточняемом земельном участке с кадастровым номером 24:46:2101002:546 :

1.	-
----	---

Сведения об уточняемых земельных участках, необходимые для исправления реестровых ошибок в сведениях о местоположении их границ

1. Сведения о характерных точках границ уточняемого земельного участка с кадастровым номером 24:46:2101002:548 :

Система координат МСК 167, зона 4					Зона № 4		
Обозначение характерных точек границ	Координаты, м				Метод определения координат	Формулы, примененные для расчета средней квадратической погрешности определения координат характерных точек границ (Mt), с подставленными в такие формулы значениями и итоговые (вычисленные) значения Mt, м	Описание закрепления точки
	содержатся в Едином государственном реестре недвижимости		определены в результате выполнения комплексных кадастровых работ				
	X	Y	X	Y			
1	2	3	4	5	6	7	8
						-	
46	624672.43	76336.33	624672.43	76336.33	-	0.2	-
47	624673.93	76350.49	624673.93	76350.49	-	0.2	-
48	624643.47	76355.10	624643.47	76355.10	-	0.2	-
49	624635.61	76356.03	624635.61	76356.03	-	0.2	-
50	624633.88	76341.20	624633.88	76341.20	-	0.2	-
46	624672.43	76336.33	624672.43	76336.33	-	0.2	-

2. Сведения о частях границ уточняемого земельного участка с кадастровым номером 24:46:2101002:548 :

Обозначение части границ		Горизонтальное проложение (S), м	Описание прохождения части границ	Сведения о согласовании местоположения границ (согласовано/спорное)
от т.	до т.			
1	2	3	4	5
46	47	14.24	-	-
47	48	30.81	-	-
48	49	7.91	-	-
49	50	14.93	-	-
50	46	38.86	-	-

3. Сведения о характеристиках уточняемого земельного участка с кадастровым номером 24:46:2101002:548 :

№ п/п	Наименование характеристики	Значение характеристики
1	2	3
1.	Адрес земельного участка	-
1.1.	Сведения о местоположении земельного участка (при отсутствии адреса) в структурированном в соответствии с федеральной информационной адресной системой виде	-
1.2.	Дополнительные сведения о местоположении земельного участка	-
2.	Площадь земельного участка ± величина погрешности определения (вычисления) площади ($P \pm \Delta P$), м ²	569 ± 209
3.	Формула, примененная для расчета предельной допустимой погрешности определения площади земельного участка, с подставленными значениями и итоговые (вычисленные) значения (ΔP), м ²	$\Delta P = 3.5 * Mt * \sqrt{P} = 3.5 * 2,5 * \sqrt{569} = 209$

3. Сведения о характеристиках уточняемого земельного участка с кадастровым номером 24:46:2101002:548 :

№ п/п	Наименование характеристики	Значение характеристики
1	2	3
4.	Площадь земельного участка согласно сведениям Единого государственного реестра недвижимости (Ркад), м2	569
5.	Оценка расхождения Р и Ркад (Р - Ркад), м2	-
6.	Предельные минимальный и максимальный размеры земельного участка (Рмин и Рмакс), м2	- -
7.	Кадастровый номер или иной государственный учетный номер (инвентарный) объекта недвижимости, расположенного на земельном участке	-
8.	Вид (виды) разрешенного использования	-
8.1.	Дополнительные сведения об использовании земельного участка	-
9.	Сведения о земельных участках (землях общего пользования, территории общего пользования), посредством которых обеспечивается доступ	Земли общего пользования
10.	Иные сведения	-

4. Пояснения к сведениям об уточняемом земельном участке с кадастровым номером 24:46:2101002:548 :

1.	-
----	---

Сведения об уточняемых земельных участках, необходимые для исправления реестровых ошибок в сведениях о местоположении их границ

1. Сведения о характерных точках границ уточняемого земельного участка с кадастровым номером 24:46:2101002:549 :

Система координат МСК 167, зона 4

Зона № 4

Обозначение характерных точек границ	Координаты, м				Метод определения координат	Формулы, примененные для расчета средней квадратической погрешности определения координат характерных точек границ (Mt), с подставленными в такие формулы значениями и итоговые (вычисленные) значения Mt, м	Описание закрепления точки
	содержатся в Едином государственном реестре недвижимости		определены в результате выполнения комплексных кадастровых работ				
	X	Y	X	Y			
1	2	3	4	5	6	7	8
						-	
51	624632.17	76404.81	624632.17	76404.81	-	0.2	-
52	624633.22	76420.15	624633.22	76420.15	-	0.2	-
53	624618.85	76424.08	624618.85	76424.08	-	0.2	-
54	624613.54	76426.55	624613.54	76426.55	-	0.2	-
55	624605.64	76431.08	624605.64	76431.08	-	0.2	-
56	624600.41	76415.77	624600.41	76415.77	-	0.2	-
51	624632.17	76404.81	624632.17	76404.81	-	0.2	-

2. Сведения о частях границ уточняемого земельного участка с кадастровым номером 24:46:2101002:549 :

Обозначение части границ		Горизонтальное проложение (S), м	Описание прохождения части границ	Сведения о согласовании местоположения границ (согласовано/спорное)
от т.	до т.			
1	2	3	4	5
51	52	15.38	-	-
52	53	14.90	-	-
53	54	5.86	-	-
54	55	9.11	-	-
55	56	16.18	-	-
56	51	33.60	-	-

3. Сведения о характеристиках уточняемого земельного участка с кадастровым номером 24:46:2101002:549 :

№ п/п	Наименование характеристики	Значение характеристики
1	2	3
1.	Адрес земельного участка	-
1.1.	Сведения о местоположении земельного участка (при отсутствии адреса) в структурированном в соответствии с федеральной информационной адресной системой виде	-
1.2.	Дополнительные сведения о местоположении земельного участка	-
2.	Площадь земельного участка ± величина погрешности определения (вычисления) площади ($P \pm \Delta P$), м ²	462 ± 188

3. Сведения о характеристиках уточняемого земельного участка с кадастровым номером 24:46:2101002:549 :		
№ п/п	Наименование характеристики	Значение характеристики
1	2	3
3.	Формула, примененная для расчета предельной допустимой погрешности определения площади земельного участка, с подставленными значениями и итоговые (вычисленные) значения (ΔP), м2	$\Delta P=3.5 * M_t * \sqrt{P}=3.5 * 2,5 * \sqrt{462}=188$
4.	Площадь земельного участка согласно сведениям Единого государственного реестра недвижимости (Ркад), м2	462
5.	Оценка расхождения Р и Ркад (Р - Ркад), м2	-
6.	Предельные минимальный и максимальный размеры земельного участка (Рмин и Рмакс), м2	- -
7.	Кадастровый номер или иной государственный учетный номер (инвентарный) объекта недвижимости, расположенного на земельном участке	-
8.	Вид (виды) разрешенного использования	-
8.1.	Дополнительные сведения об использовании земельного участка	-
9.	Сведения о земельных участках (землях общего пользования, территории общего пользования), посредством которых обеспечивается доступ	Земли общего пользования
10.	Иные сведения	-
4. Пояснения к сведениям об уточняемом земельном участке с кадастровым номером 24:46:2101002:549 :		
1.	-	

Сведения об уточняемых земельных участках, необходимые для исправления реестровых ошибок в сведениях о местоположении их границ

1. Сведения о характерных точках границ уточняемого земельного участка с кадастровым номером 24:46:2101002:550 :

Система координат МСК 167, зона 4					Зона № 4		
Обозначение характерных точек границ	Координаты, м				Метод определения координат	Формулы, примененные для расчета средней квадратической погрешности определения координат характерных точек границ (Mt), с подставленными в такие формулы значениями и итоговые (вычисленные) значения Mt, м	Описание закрепления точки
	содержатся в Едином государственном реестре недвижимости		определены в результате выполнения комплексных кадастровых работ				
	X	Y	X	Y			
1	2	3	4	5	6	7	8
						-	
57	624595.14	76223.18	624595.14	76223.18	-	0.2	-
58	624599.42	76235.26	624599.42	76235.26	-	0.2	-
59	624560.99	76248.30	624560.99	76248.30	-	0.2	-
60	624558.82	76242.96	624558.82	76242.96	-	0.2	-
61	624556.29	76237.62	624556.29	76237.62	-	0.2	-
57	624595.14	76223.18	624595.14	76223.18	-	0.2	-

2. Сведения о частях границ уточняемого земельного участка с кадастровым номером 24:46:2101002:550 :

Обозначение части границ		Горизонтальное проложение (S), м	Описание прохождения части границ	Сведения о согласовании местоположения границ (согласовано/спорное)
от т.	до т.			
1	2	3	4	5
57	58	12.82	-	-
58	59	40.58	-	-
59	60	5.76	-	-
60	61	5.91	-	-
61	57	41.45	-	-

3. Сведения о характеристиках уточняемого земельного участка с кадастровым номером 24:46:2101002:550 :

№ п/п	Наименование характеристики	Значение характеристики
1	2	3
1.	Адрес земельного участка	-
1.1.	Сведения о местоположении земельного участка (при отсутствии адреса) в структурированном в соответствии с федеральной информационной адресной системой виде	-
1.2.	Дополнительные сведения о местоположении земельного участка	-
2.	Площадь земельного участка ± величина погрешности определения (вычисления) площади ($P \pm \Delta P$), м ²	500 ± 196
3.	Формула, примененная для расчета предельной допустимой погрешности определения площади земельного участка, с подставленными значениями и итоговые (вычисленные) значения (ΔP), м ²	$\Delta P = 3.5 * Mt * \sqrt{P} = 3.5 * 2,5 * \sqrt{500} = 196$

3. Сведения о характеристиках уточняемого земельного участка с кадастровым номером 24:46:2101002:550 :

№ п/п	Наименование характеристики	Значение характеристики
1	2	3
4.	Площадь земельного участка согласно сведениям Единого государственного реестра недвижимости (Ркад), м2	500
5.	Оценка расхождения Р и Ркад (Р - Ркад), м2	-
6.	Предельные минимальный и максимальный размеры земельного участка (Рмин и Рмакс), м2	- -
7.	Кадастровый номер или иной государственный учетный номер (инвентарный) объекта недвижимости, расположенного на земельном участке	-
8.	Вид (виды) разрешенного использования	-
8.1.	Дополнительные сведения об использовании земельного участка	-
9.	Сведения о земельных участках (землях общего пользования, территории общего пользования), посредством которых обеспечивается доступ	Земли общего пользования
10.	Иные сведения	-

4. Пояснения к сведениям об уточняемом земельном участке с кадастровым номером 24:46:2101002:550 :

1.	-
----	---

Сведения об уточняемых земельных участках, необходимые для исправления реестровых ошибок в сведениях о местоположении их границ

1. Сведения о характерных точках границ уточняемого земельного участка с кадастровым номером 24:46:2101002:552 :

Система координат МСК 167, зона 4

Зона № 4

Обозначение характерных точек границ	Координаты, м				Метод определения координат	Формулы, примененные для расчета средней квадратической погрешности определения координат характерных точек границ (Mt), с подставленными в такие формулы значениями и итоговые (вычисленные) значения Mt, м	Описание закрепления точки
	содержатся в Едином государственном реестре недвижимости		определены в результате выполнения комплексных кадастровых работ				
	X	Y	X	Y			
1	2	3	4	5	6	7	8
						-	
36	624331.33	75494.05	624331.33	75494.05	-	0.2	Долговременный межевой знак
35	624327.16	75495.72	624327.16	75495.72	-	0.2	Долговременный межевой знак
34	624314.32	75502.86	624314.32	75502.86	-	0.2	Долговременный межевой знак
33	624310.41	75504.94	624310.41	75504.94	-	0.2	Долговременный межевой знак
62	624304.24	75508.38	624304.24	75508.38	-	0.2	Долговременный межевой знак
63	624298.14	75494.81	624298.14	75494.81	-	0.2	Долговременный межевой знак
64	624324.24	75480.38	624324.24	75480.38	-	0.2	Долговременный межевой знак
36	624331.33	75494.05	624331.33	75494.05	-	0.2	Долговременный межевой знак

2. Сведения о частях границ уточняемого земельного участка с кадастровым номером 24:46:2101002:552 :

Обозначение части границ		Горизонтальное проложение (S), м	Описание прохождения части границ	Сведения о согласовании местоположения границ (согласовано/спорное)
от т.	до т.			
1	2	3	4	5
36	35	4.49	-	-
35	34	14.69	-	-
34	33	4.43	-	-

2. Сведения о частях границ уточняемого земельного участка с кадастровым номером 24:46:2101002:552 :				
Обозначение части границ		Горизонтальное проложение (S), м	Описание прохождения части границ	Сведения о согласовании местоположения границ (согласовано/спорное)
от т.	до т.			
1	2	3	4	5
33	62	7.06	-	-
62	63	14.88	-	-
63	64	29.82	-	-
64	36	15.40	-	-
3. Сведения о характеристиках уточняемого земельного участка с кадастровым номером 24:46:2101002:552 :				
№ п/п	Наименование характеристики		Значение характеристики	
1	2		3	
1.	Адрес земельного участка		-	
1.1.	Сведения о местоположении земельного участка (при отсутствии адреса) в структурированном в соответствии с федеральной информационной адресной системой виде		-	
1.2.	Дополнительные сведения о местоположении земельного участка		-	
2.	Площадь земельного участка ± величина погрешности определения (вычисления) площади ($P \pm \Delta P$), м ²		450 ± 186	
3.	Формула, примененная для расчета предельной допустимой погрешности определения площади земельного участка, с подставленными значениями и итоговые (вычисленные) значения (ΔP), м ²		$\Delta P = 3.5 * M_t * \sqrt{P} = 3.5 * 2,5 * \sqrt{450} = 186$	
4.	Площадь земельного участка согласно сведениям Единого государственного реестра недвижимости (Ркад), м ²		450	
5.	Оценка расхождения Р и Ркад (Р - Ркад), м ²		-	
6.	Предельные минимальный и максимальный размеры земельного участка (Рмин и Рмакс), м ²		-	
7.	Кадастровый номер или иной государственный учетный номер (инвентарный) объекта недвижимости, расположенного на земельном участке		-	
8.	Вид (виды) разрешенного использования		-	
8.1.	Дополнительные сведения об использовании земельного участка		-	
9.	Сведения о земельных участках (землях общего пользования, территории общего пользования), посредством которых обеспечивается доступ		Земли общего пользования	
10.	Иные сведения		-	
4. Пояснения к сведениям об уточняемом земельном участке с кадастровым номером 24:46:2101002:552 :				
1.	-			

Сведения об уточняемых земельных участках, необходимые для исправления реестровых ошибок в сведениях о местоположении их границ

1. Сведения о характерных точках границ уточняемого земельного участка с кадастровым номером 24:46:2101002:554 :

Система координат МСК 167, зона 4					Зона № 4		
Обозначение характерных точек границ	Координаты, м				Метод определения координат	Формулы, примененные для расчета средней квадратической погрешности определения координат характерных точек границ (Mt), с подставленными в такие формулы значениями и итоговые (вычисленные) значения Mt, м	Описание закрепления точки
	содержатся в Едином государственном реестре недвижимости		определены в результате выполнения комплексных кадастровых работ				
	X	Y	X	Y			
1	2	3	4	5	6	7	8
						-	
64	624324.24	75480.38	624324.24	75480.38	-	0.2	Нет закрепления
63	624298.14	75494.81	624298.14	75494.81	-	0.2	Нет закрепления
65	624291.37	75483.80	624291.37	75483.80	-	0.2	Нет закрепления
66	624318.24	75469.64	624318.24	75469.64	-	0.2	Нет закрепления
64	624324.24	75480.38	624324.24	75480.38	-	0.2	Нет закрепления

2. Сведения о частях границ уточняемого земельного участка с кадастровым номером 24:46:2101002:554 :

Обозначение части границ		Горизонтальное положение (S), м	Описание прохождения части границ	Сведения о согласовании местоположения границ (согласовано/спорное)
от т.	до т.			
1	2	3	4	5
64	63	29.82	-	-
63	65	12.92	-	-
65	66	30.37	-	-
66	64	12.30	-	-

3. Сведения о характеристиках уточняемого земельного участка с кадастровым номером 24:46:2101002:554 :

№ п/п	Наименование характеристики	Значение характеристики
1	2	3
1.	Адрес земельного участка	-
1.1.	Сведения о местоположении земельного участка (при отсутствии адреса) в структурированном в соответствии с федеральной информационной адресной системой виде	-
1.2.	Дополнительные сведения о местоположении земельного участка	-
2.	Площадь земельного участка ± величина погрешности определения (вычисления) площади ($P \pm \Delta P$), м ²	379 ± 170
3.	Формула, примененная для расчета предельной допустимой погрешности определения площади земельного участка, с подставленными значениями и итоговые (вычисленные) значения (ΔP), м ²	$\Delta P = 3.5 * Mt * \sqrt{P} = 3.5 * 2,5 * \sqrt{379} = 170$

3. Сведения о характеристиках уточняемого земельного участка с кадастровым номером 24:46:2101002:554 :

№ п/п	Наименование характеристики	Значение характеристики
1	2	3
4.	Площадь земельного участка согласно сведениям Единого государственного реестра недвижимости (Ркад), м2	379
5.	Оценка расхождения Р и Ркад (Р - Ркад), м2	-
6.	Предельные минимальный и максимальный размеры земельного участка (Рмин и Рмакс), м2	- -
7.	Кадастровый номер или иной государственный учетный номер (инвентарный) объекта недвижимости, расположенного на земельном участке	-
8.	Вид (виды) разрешенного использования	-
8.1.	Дополнительные сведения об использовании земельного участка	-
9.	Сведения о земельных участках (землях общего пользования, территории общего пользования), посредством которых обеспечивается доступ	Земли общего пользования
10.	Иные сведения	-

4. Пояснения к сведениям об уточняемом земельном участке с кадастровым номером 24:46:2101002:554 :

1.	-
----	---

Сведения об уточняемых земельных участках, необходимые для исправления реестровых ошибок в сведениях о местоположении их границ

1. Сведения о характерных точках границ уточняемого земельного участка с кадастровым номером 24:46:2101002:555 :

Система координат МСК 167, зона 4					Зона № 4		
Обозначение характерных точек границ	Координаты, м				Метод определения координат	Формулы, примененные для расчета средней квадратической погрешности определения координат характерных точек границ (Mt), с подставленными в такие формулы значениями и итоговые (вычисленные) значения Mt, м	Описание закрепления точки
	содержатся в Едином государственном реестре недвижимости		определены в результате выполнения комплексных кадастровых работ				
	X	Y	X	Y			
1	2	3	4	5	6	7	8
						-	
67	624336.72	75455.78	624336.72	75455.78	-	0.2	Долговременный межевой знак
68	624335.90	75456.20	624335.90	75456.20	-	0.2	Долговременный межевой знак
69	624323.13	75466.28	624323.13	75466.28	-	0.2	Долговременный межевой знак
70	624322.00	75467.47	624322.00	75467.47	-	0.2	Долговременный межевой знак
71	624313.01	75449.83	624313.01	75449.83	-	0.2	Долговременный межевой знак
72	624327.76	75439.47	624327.76	75439.47	-	0.2	Долговременный межевой знак
73	624336.09	75454.70	624336.09	75454.70	-	0.2	Долговременный межевой знак
67	624336.72	75455.78	624336.72	75455.78	-	0.2	Долговременный межевой знак

2. Сведения о частях границ уточняемого земельного участка с кадастровым номером 24:46:2101002:555 :

Обозначение части границ		Горизонтальное проложение (S), м	Описание прохождения части границ	Сведения о согласовании местоположения границ (согласовано/спорное)
от т.	до т.			
1	2	3	4	5
67	68	0.92	-	-
68	69	16.27	-	-
69	70	1.64	-	-

2. Сведения о частях границ уточняемого земельного участка с кадастровым номером 24:46:2101002:555 :				
Обозначение части границ		Горизонтальное проложение (S), м	Описание прохождения части границ	Сведения о согласовании местоположения границ (согласовано/спорное)
от т.	до т.			
1	2	3	4	5
70	71	19.80	-	-
71	72	18.02	-	-
72	73	17.36	-	-
73	67	1.25	-	-
3. Сведения о характеристиках уточняемого земельного участка с кадастровым номером 24:46:2101002:555 :				
№ п/п	Наименование характеристики		Значение характеристики	
1	2		3	
1.	Адрес земельного участка		-	
1.1.	Сведения о местоположении земельного участка (при отсутствии адреса) в структурированном в соответствии с федеральной информационной адресной системой виде		-	
1.2.	Дополнительные сведения о местоположении земельного участка		-	
2.	Площадь земельного участка ± величина погрешности определения (вычисления) площади (P ± ΔP), м2		345 ± 163	
3.	Формула, примененная для расчета предельной допустимой погрешности определения площади земельного участка, с подставленными значениями и итоговые (вычисленные) значения (ΔP), м2		$\Delta P = 3.5 * M_t * \sqrt{P} = 3.5 * 2,5 * \sqrt{345} = 163$	
4.	Площадь земельного участка согласно сведениям Единого государственного реестра недвижимости (Ркад), м2		345	
5.	Оценка расхождения P и Ркад (P - Ркад), м2		-	
6.	Предельные минимальный и максимальный размеры земельного участка (Рмин и Рмакс), м2		-	
7.	Кадастровый номер или иной государственный учетный номер (инвентарный) объекта недвижимости, расположенного на земельном участке		-	
8.	Вид (виды) разрешенного использования		-	
8.1.	Дополнительные сведения об использовании земельного участка		-	
9.	Сведения о земельных участках (землях общего пользования, территории общего пользования), посредством которых обеспечивается доступ		Земли общего пользования	
10.	Иные сведения		-	
4. Пояснения к сведениям об уточняемом земельном участке с кадастровым номером 24:46:2101002:555 :				
1.	-			

Сведения об уточняемых земельных участках, необходимые для исправления реестровых ошибок в сведениях о местоположении их границ

1. Сведения о характерных точках границ уточняемого земельного участка с кадастровым номером 24:46:2101002:556 :

Система координат МСК 167, зона 4					Зона № 4		
Обозначение характерных точек границ	Координаты, м				Метод определения координат	Формулы, примененные для расчета средней квадратической погрешности определения координат характерных точек границ (Mt), с подставленными в такие формулы значениями и итоговые (вычисленные) значения Mt, м	Описание закрепления точки
	содержатся в Едином государственном реестре недвижимости		определены в результате выполнения комплексных кадастровых работ				
	X	Y	X	Y			
1	2	3	4	5	6	7	8
						-	
74	624311.51	75455.93	624311.51	75455.93	-	0.2	-
66	624318.24	75469.64	624318.24	75469.64	-	0.2	-
75	624292.91	75482.97	624292.91	75482.97	-	0.2	-
76	624286.16	75470.16	624286.16	75470.16	-	0.2	-
74	624311.51	75455.93	624311.51	75455.93	-	0.2	-

2. Сведения о частях границ уточняемого земельного участка с кадастровым номером 24:46:2101002:556 :

Обозначение части границ		Горизонтальное проложение (S), м	Описание прохождения части границ	Сведения о согласовании местоположения границ (согласовано/спорное)
от т.	до т.			
1	2	3	4	5
74	66	15.27	-	-
66	75	28.62	-	-
75	76	14.48	-	-
76	74	29.07	-	-

3. Сведения о характеристиках уточняемого земельного участка с кадастровым номером 24:46:2101002:556 :

№ п/п	Наименование характеристики	Значение характеристики
1	2	3
1.	Адрес земельного участка	-
1.1.	Сведения о местоположении земельного участка (при отсутствии адреса) в структурированном в соответствии с федеральной информационной адресной системой виде	-
1.2.	Дополнительные сведения о местоположении земельного участка	-
2.	Площадь земельного участка ± величина погрешности определения (вычисления) площади (P ± ΔP), м ²	429 ± 181
3.	Формула, примененная для расчета предельной допустимой погрешности определения площади земельного участка, с подставленными значениями и итоговые (вычисленные) значения (ΔP), м ²	$\Delta P = 3.5 * M_t * \sqrt{P} = 3.5 * 2,5 * \sqrt{429} = 181$
4.	Площадь земельного участка согласно сведениям Единого государственного реестра недвижимости (P _{кад}), м ²	429
5.	Оценка расхождения P и P _{кад} (P - P _{кад}), м ²	-

3. Сведения о характеристиках уточняемого земельного участка с кадастровым номером 24:46:2101002:556 :

№ п/п	Наименование характеристики	Значение характеристики
1	2	3
6.	Предельные минимальный и максимальный размеры земельного участка (Рмин и Рмакс), м2	- -
7.	Кадастровый номер или иной государственный учетный номер (инвентарный) объекта недвижимости, расположенного на земельном участке	-
8.	Вид (виды) разрешенного использования	-
8.1.	Дополнительные сведения об использовании земельного участка	-
9.	Сведения о земельных участках (землях общего пользования, территории общего пользования), посредством которых обеспечивается доступ	Земли общего пользования
10.	Иные сведения	-

4. Пояснения к сведениям об уточняемом земельном участке с кадастровым номером 24:46:2101002:556 :

1.	-
----	---

Сведения об уточняемых земельных участках, необходимые для исправления реестровых ошибок в сведениях о местоположении их границ

1. Сведения о характерных точках границ уточняемого земельного участка с кадастровым номером 24:46:2101002:557 :

Система координат МСК 167, зона 4					Зона № 4		
Обозначение характерных точек границ	Координаты, м				Метод определения координат	Формулы, примененные для расчета средней квадратической погрешности определения координат характерных точек границ (Mt), с подставленными в такие формулы значениями и итоговые (вычисленные) значения Mt, м	Описание закрепления точки
	содержатся в Едином государственном реестре недвижимости		определены в результате выполнения комплексных кадастровых работ				
	X	Y	X	Y			
1	2	3	4	5	6	7	8
						-	
72	624327.76	75439.47	624327.76	75439.47	-	0.2	-
71	624313.01	75449.83	624313.01	75449.83	-	0.2	-
77	624303.84	75435.28	624303.84	75435.28	-	0.2	-
78	624303.40	75433.30	624303.40	75433.30	-	0.2	-
79	624314.49	75425.62	624314.49	75425.62	-	0.2	-
80	624318.35	75422.93	624318.35	75422.93	-	0.2	-
72	624327.76	75439.47	624327.76	75439.47	-	0.2	-

2. Сведения о частях границ уточняемого земельного участка с кадастровым номером 24:46:2101002:557 :

Обозначение части границ		Горизонтальное положение (S), м	Описание прохождения части границ	Сведения о согласовании местоположения границ (согласовано/спорное)
от т.	до т.			
1	2	3	4	5
72	71	18.02	-	-
71	77	17.20	-	-
77	78	2.03	-	-
78	79	13.49	-	-
79	80	4.70	-	-
80	72	19.03	-	-

3. Сведения о характеристиках уточняемого земельного участка с кадастровым номером 24:46:2101002:557 :

№ п/п	Наименование характеристики	Значение характеристики
1	2	3
1.	Адрес земельного участка	-
1.1.	Сведения о местоположении земельного участка (при отсутствии адреса) в структурированном в соответствии с федеральной информационной адресной системой виде	Российская Федерация, Красноярский край, город Дивногорск, поселок Усть-Мана, участок 141
1.2.	Дополнительные сведения о местоположении земельного участка	-
2.	Площадь земельного участка ± величина погрешности определения (вычисления) площади (P ± ΔP), м ²	350 ± 164

3. Сведения о характеристиках уточняемого земельного участка с кадастровым номером 24:46:2101002:557 :		
№ п/п	Наименование характеристики	Значение характеристики
1	2	3
3.	Формула, примененная для расчета предельной допустимой погрешности определения площади земельного участка, с подставленными значениями и итоговые (вычисленные) значения (ΔP), м2	$\Delta P=3.5*Mt*\sqrt{P}=3.5*2,5*\sqrt{350}=164$
4.	Площадь земельного участка согласно сведениям Единого государственного реестра недвижимости (Ркад), м2	350
5.	Оценка расхождения Р и Ркад (Р - Ркад), м2	-
6.	Предельные минимальный и максимальный размеры земельного участка (Рмин и Рмакс), м2	- -
7.	Кадастровый номер или иной государственный учетный номер (инвентарный) объекта недвижимости, расположенного на земельном участке	-
8.	Вид (виды) разрешенного использования	-
8.1.	Дополнительные сведения об использовании земельного участка	-
9.	Сведения о земельных участках (землях общего пользования, территории общего пользования), посредством которых обеспечивается доступ	Земли общего пользования
10.	Иные сведения	-
4. Пояснения к сведениям об уточняемом земельном участке с кадастровым номером 24:46:2101002:557 :		
1.	-	

Сведения об уточняемых земельных участках, необходимые для исправления реестровых ошибок в сведениях о местоположении их границ

1. Сведения о характерных точках границ уточняемого земельного участка с кадастровым номером 24:46:2101002:559 :

Система координат МСК 167, зона 4

Зона № 4

Обозначение характерных точек границ	Координаты, м				Метод определения координат	Формулы, примененные для расчета средней квадратической погрешности определения координат характерных точек границ (Mt), с подставленными в такие формулы значениями и итоговые (вычисленные) значения Mt, м	Описание закрепления точки
	содержатся в Едином государственном реестре недвижимости		определены в результате выполнения комплексных кадастровых работ				
	X	Y	X	Y			
1	2	3	4	5	6	7	8
						-	
81	624285.67	75469.81	624285.67	75469.81	-	0.2	-
82	624270.91	75477.53	624270.91	75477.53	-	0.2	-
83	624269.63	75477.73	624269.63	75477.73	-	0.2	-
84	624261.58	75482.77	624261.58	75482.77	-	0.2	-
85	624260.12	75483.66	624260.12	75483.66	-	0.2	-
86	624250.78	75469.69	624250.78	75469.69	-	0.2	-
87	624251.90	75467.42	624251.90	75467.42	-	0.2	-
88	624253.17	75466.59	624253.17	75466.59	-	0.2	-
89	624277.23	75454.26	624277.23	75454.26	-	0.2	-
81	624285.67	75469.81	624285.67	75469.81	-	0.2	-

2. Сведения о частях границ уточняемого земельного участка с кадастровым номером 24:46:2101002:559 :

Обозначение части границ		Горизонтальное проложение (S), м	Описание прохождения части границ	Сведения о согласовании местоположения границ (согласовано/спорное)
от т.	до т.			
1	2	3	4	5
81	82	16.66	-	-
82	83	1.30	-	-
83	84	9.50	-	-
84	85	1.71	-	-
85	86	16.80	-	-
86	87	2.53	-	-
87	88	1.52	-	-
88	89	27.04	-	-
89	81	17.69	-	-

3. Сведения о характеристиках уточняемого земельного участка с кадастровым номером 24:46:2101002:559 :

№ п/п	Наименование характеристики	Значение характеристики
1	2	3
1.	Адрес земельного участка	-

3. Сведения о характеристиках уточняемого земельного участка с кадастровым номером 24:46:2101002:559 :		
№ п/п	Наименование характеристики	Значение характеристики
1	2	3
1.1.	Сведения о местоположении земельного участка (при отсутствии адреса) в структурированном в соответствии с федеральной информационной адресной системой виде	Российская Федерация, Красноярский край, город Дивногорск, участок 143
1.2.	Дополнительные сведения о местоположении земельного участка	-
2.	Площадь земельного участка ± величина погрешности определения (вычисления) площади ($P \pm \Delta P$), м ²	531 ± 202
3.	Формула, примененная для расчета предельной допустимой погрешности определения площади земельного участка, с подставленными значениями и итоговые (вычисленные) значения (ΔP), м ²	$\Delta P = 3.5 * M_t * \sqrt{P} = 3.5 * 2,5 * \sqrt{531} = 202$
4.	Площадь земельного участка согласно сведениям Единого государственного реестра недвижимости ($P_{\text{кад}}$), м ²	531
5.	Оценка расхождения P и $P_{\text{кад}}$ ($P - P_{\text{кад}}$), м ²	-
6.	Предельные минимальный и максимальный размеры земельного участка ($P_{\text{мин}}$ и $P_{\text{макс}}$), м ²	- -
7.	Кадастровый номер или иной государственный учетный номер (инвентарный) объекта недвижимости, расположенного на земельном участке	-
8.	Вид (виды) разрешенного использования	-
8.1.	Дополнительные сведения об использовании земельного участка	-
9.	Сведения о земельных участках (землях общего пользования, территории общего пользования), посредством которых обеспечивается доступ	Земли общего пользования
10.	Иные сведения	-
4. Пояснения к сведениям об уточняемом земельном участке с кадастровым номером 24:46:2101002:559 :		
1.	-	

Сведения об уточняемых земельных участках, необходимые для исправления реестровых ошибок в сведениях о местоположении их границ

1. Сведения о характерных точках границ уточняемого земельного участка с кадастровым номером 24:46:2101002:560 :

Система координат МСК 167, зона 4

Зона № 4

Обозначение характерных точек границ	Координаты, м				Метод определения координат	Формулы, примененные для расчета средней квадратической погрешности определения координат характерных точек границ (Mt), с подставленными в такие формулы значениями и итоговые (вычисленные) значения Mt, м	Описание закрепления точки
	содержатся в Едином государственном реестре недвижимости		определены в результате выполнения комплексных кадастровых работ				
	X	Y	X	Y			
1	2	3	4	5	6	7	8
						-	
90	624600.20	76235.00	624600.20	76235.00	-	0.2	Долговременный межевой знак
91	624604.67	76248.84	624604.67	76248.84	-	0.2	Долговременный межевой знак
92	624576.15	76258.67	624576.15	76258.67	-	0.2	Долговременный межевой знак
93	624575.78	76258.63	624575.78	76258.63	-	0.2	Долговременный межевой знак
94	624574.97	76260.10	624574.97	76260.10	-	0.2	Долговременный межевой знак
95	624574.10	76260.42	624574.10	76260.42	-	0.2	Долговременный межевой знак
96	624568.28	76245.83	624568.28	76245.83	-	0.2	Долговременный межевой знак
90	624600.20	76235.00	624600.20	76235.00	-	0.2	Долговременный межевой знак

2. Сведения о частях границ уточняемого земельного участка с кадастровым номером 24:46:2101002:560 :

Обозначение части границ		Горизонтальное проложение (S), м	Описание прохождения части границ	Сведения о согласовании местоположения границ (согласовано/спорное)
от т.	до т.			
1	2	3	4	5
90	91	14.54	-	-
91	92	30.17	-	-
92	93	0.37	-	-

2. Сведения о частях границ уточняемого земельного участка с кадастровым номером 24:46:2101002:560 :				
Обозначение части границ		Горизонтальное проложение (S), м	Описание прохождения части границ	Сведения о согласовании местоположения границ (согласовано/спорное)
от т.	до т.			
1	2	3	4	5
93	94	1.68	-	-
94	95	0.93	-	-
95	96	15.71	-	-
96	90	33.71	-	-
3. Сведения о характеристиках уточняемого земельного участка с кадастровым номером 24:46:2101002:560 :				
№ п/п	Наименование характеристики		Значение характеристики	
1	2		3	
1.	Адрес земельного участка		-	
1.1.	Сведения о местоположении земельного участка (при отсутствии адреса) в структурированном в соответствии с федеральной информационной адресной системой виде		-	
1.2.	Дополнительные сведения о местоположении земельного участка		-	
2.	Площадь земельного участка ± величина погрешности определения (вычисления) площади (P ± ΔP), м ²		487 ± 193	
3.	Формула, примененная для расчета предельной допустимой погрешности определения площади земельного участка, с подставленными значениями и итоговые (вычисленные) значения (ΔP), м ²		ΔP=3.5*Mt*√P=3.5*2,5*√487=193	
4.	Площадь земельного участка согласно сведениям Единого государственного реестра недвижимости (P _{кад}), м ²		490	
5.	Оценка расхождения P и P _{кад} (P - P _{кад}), м ²		3	
6.	Предельные минимальный и максимальный размеры земельного участка (P _{мин} и P _{макс}), м ²		- -	
7.	Кадастровый номер или иной государственный учетный номер (инвентарный) объекта недвижимости, расположенного на земельном участке		-	
8.	Вид (виды) разрешенного использования		-	
8.1.	Дополнительные сведения об использовании земельного участка		-	
9.	Сведения о земельных участках (землях общего пользования, территории общего пользования), посредством которых обеспечивается доступ		Земли общего пользования	
10.	Иные сведения		-	
4. Пояснения к сведениям об уточняемом земельном участке с кадастровым номером 24:46:2101002:560 :				
1.	-			

Сведения об уточняемых земельных участках, необходимые для исправления реестровых ошибок в сведениях о местоположении их границ

1. Сведения о характерных точках границ уточняемого земельного участка с кадастровым номером 24:46:2101002:565 :

Система координат МСК 167, зона 4

Зона № 4

Обозначение характерных точек границ	Координаты, м				Метод определения координат	Формулы, примененные для расчета средней квадратической погрешности определения координат характерных точек границ (Mt), с подставленными в такие формулы значениями и итоговые (вычисленные) значения Mt, м	Описание закрепления точки
	содержатся в Едином государственном реестре недвижимости		определены в результате выполнения комплексных кадастровых работ				
	X	Y	X	Y			
1	2	3	4	5	6	7	8
						-	
97	624415.98	75821.68	624415.98	75821.68	-	0.2	Долговременный межевой знак
98	624417.60	75825.83	624417.60	75825.83	-	0.2	Долговременный межевой знак
99	624419.11	75827.19	624419.11	75827.19	-	0.2	Долговременный межевой знак
100	624420.77	75831.51	624420.77	75831.51	-	0.2	Долговременный межевой знак
101	624407.32	75837.10	624407.32	75837.10	-	0.2	Долговременный межевой знак
102	624382.26	75847.51	624382.26	75847.51	-	0.2	Долговременный межевой знак
103	624376.95	75849.67	624376.95	75849.67	-	0.2	Долговременный межевой знак
104	624374.13	75844.29	624374.13	75844.29	-	0.2	Долговременный межевой знак
105	624371.29	75837.74	624371.29	75837.74	-	0.2	Долговременный межевой знак
106	624401.83	75824.92	624401.83	75824.92	-	0.2	Долговременный межевой знак
107	624415.32	75819.26	624415.32	75819.26	-	0.2	Долговременный межевой знак

1. Сведения о характерных точках границ уточняемого земельного участка с кадастровым номером 24:46:2101002:565 :							
Система координат МСК 167, зона 4						Зона № 4	
Обозначение характерных точек границ	Координаты, м				Метод определения координат	Формулы, примененные для расчета средней квадратической погрешности определения координат характерных точек границ (Mt), с подставленными в такие формулы значениями и итоговые (вычисленные) значения Mt, м	Описание закрепления точки
	содержатся в Едином государственном реестре недвижимости		определены в результате выполнения комплексных кадастровых работ				
	X	Y	X	Y			
1	2	3	4	5	6	7	8
97	624415.98	75821.68	624415.98	75821.68	-	0.2	Долговременный межевой знак
2. Сведения о частях границ уточняемого земельного участка с кадастровым номером 24:46:2101002:565 :							
Обозначение части границ		Горизонтальное проложение (S), м	Описание прохождения части границ	Сведения о согласовании местоположения границ (согласовано/спорное)			
от т.	до т.						
1	2	3	4	5			
97	98	4.45	-	-			
98	99	2.03	-	-			
99	100	4.63	-	-			
100	101	14.57	-	-			
101	102	27.14	-	-			
102	103	5.73	-	-			
103	104	6.07	-	-			
104	105	7.14	-	-			
105	106	33.12	-	-			
106	107	14.63	-	-			
107	97	2.51	-	-			
3. Сведения о характеристиках уточняемого земельного участка с кадастровым номером 24:46:2101002:565 :							
№ п/п	Наименование характеристики			Значение характеристики			
1	2			3			
1.	Адрес земельного участка			-			
1.1.	Сведения о местоположении земельного участка (при отсутствии адреса) в структурированном в соответствии с федеральной информационной адресной системой виде			-			
1.2.	Дополнительные сведения о местоположении земельного участка			-			
2.	Площадь земельного участка ± величина погрешности определения (вычисления) площади (P ± ΔP), м ²			633 ± 220			
3.	Формула, примененная для расчета предельной допустимой погрешности определения площади земельного участка, с подставленными значениями и итоговые (вычисленные) значения (ΔP), м ²			$\Delta P = 3.5 * Mt * \sqrt{P} = 3.5 * 2,5 * \sqrt{633} = 220$			
4.	Площадь земельного участка согласно сведениям Единого государственного реестра недвижимости (P _{кад}), м ²			633			

3. Сведения о характеристиках уточняемого земельного участка с кадастровым номером 24:46:2101002:565 :

№ п/п	Наименование характеристики	Значение характеристики
1	2	3
5.	Оценка расхождения Р и Ркад (Р - Ркад), м2	-
6.	Предельные минимальный и максимальный размеры земельного участка (Рмин и Рмакс), м2	- -
7.	Кадастровый номер или иной государственный учетный номер (инвентарный) объекта недвижимости, расположенного на земельном участке	-
8.	Вид (виды) разрешенного использования	-
8.1.	Дополнительные сведения об использовании земельного участка	-
9.	Сведения о земельных участках (землях общего пользования, территории общего пользования), посредством которых обеспечивается доступ	Земли общего пользования
10.	Иные сведения	-

4. Пояснения к сведениям об уточняемом земельном участке с кадастровым номером 24:46:2101002:565 :

1. -

Сведения об уточняемых земельных участках, необходимые для исправления реестровых ошибок в сведениях о местоположении их границ

1. Сведения о характерных точках границ уточняемого земельного участка с кадастровым номером 24:46:2101002:566 :

Система координат МСК 167, зона 4

Зона № 4

Обозначение характерных точек границ	Координаты, м				Метод определения координат	Формулы, примененные для расчета средней квадратической погрешности определения координат характерных точек границ (Mt), с подставленными в такие формулы значениями и итоговые (вычисленные) значения Mt, м	Описание закрепления точки
	содержатся в Едином государственном реестре недвижимости		определены в результате выполнения комплексных кадастровых работ				
	X	Y	X	Y			
1	2	3	4	5	6	7	8
						-	
108	624548.62	75858.76	624548.62	75858.76	-	0.2	Долговременный межевой знак
109	624560.67	75879.49	624560.67	75879.49	-	0.2	Долговременный межевой знак
110	624540.24	75890.89	624540.24	75890.89	-	0.2	Долговременный межевой знак
111	624538.41	75891.81	624538.41	75891.81	-	0.2	Долговременный межевой знак
112	624525.94	75869.80	624525.94	75869.80	-	0.2	Долговременный межевой знак
113	624527.38	75869.16	624527.38	75869.16	-	0.2	Долговременный межевой знак
114	624529.41	75868.20	624529.41	75868.20	-	0.2	Долговременный межевой знак
115	624535.15	75865.71	624535.15	75865.71	-	0.2	Долговременный межевой знак
108	624548.62	75858.76	624548.62	75858.76	-	0.2	Долговременный межевой знак

2. Сведения о частях границ уточняемого земельного участка с кадастровым номером 24:46:2101002:566 :				
Обозначение части границ		Горизонтальное проложение (S), м	Описание прохождения части границ	Сведения о согласовании местоположения границ (согласовано/спорное)
от т.	до т.			
1	2	3	4	5
108	109	23.98	-	-
109	110	23.40	-	-
110	111	2.05	-	-
111	112	25.30	-	-
112	113	1.58	-	-
113	114	2.25	-	-
114	115	6.26	-	-
115	108	15.16	-	-
3. Сведения о характеристиках уточняемого земельного участка с кадастровым номером 24:46:2101002:566 :				
№ п/п	Наименование характеристики		Значение характеристики	
1	2		3	
1.	Адрес земельного участка		-	
1.1.	Сведения о местоположении земельного участка (при отсутствии адреса) в структурированном в соответствии с федеральной информационной адресной системой виде		-	
1.2.	Дополнительные сведения о местоположении земельного участка		-	
2.	Площадь земельного участка ± величина погрешности определения (вычисления) площади (P ± ΔP), м2		620 ± 218	
3.	Формула, примененная для расчета предельной допустимой погрешности определения площади земельного участка, с подставленными значениями и итоговые (вычисленные) значения (ΔP), м2		$\Delta P = 3.5 * M_t * \sqrt{P} = 3.5 * 2,5 * \sqrt{620} = 218$	
4.	Площадь земельного участка согласно сведениям Единого государственного реестра недвижимости (P _{кад}), м2		620	
5.	Оценка расхождения P и P _{кад} (P - P _{кад}), м2		-	
6.	Предельные минимальный и максимальный размеры земельного участка (P _{мин} и P _{макс}), м2		-	
7.	Кадастровый номер или иной государственный учетный номер (инвентарный) объекта недвижимости, расположенного на земельном участке		-	
8.	Вид (виды) разрешенного использования		-	
8.1.	Дополнительные сведения об использовании земельного участка		-	
9.	Сведения о земельных участках (землях общего пользования, территории общего пользования), посредством которых обеспечивается доступ		Земли общего пользования	
10.	Иные сведения		-	
4. Пояснения к сведениям об уточняемом земельном участке с кадастровым номером 24:46:2101002:566 :				
1.	-			

Сведения об уточняемых земельных участках, необходимые для исправления реестровых ошибок в сведениях о местоположении их границ

1. Сведения о характерных точках границ уточняемого земельного участка с кадастровым номером 24:46:2101002:567 :

Система координат МСК 167, зона 4					Зона № 4		
Обозначение характерных точек границ	Координаты, м				Метод определения координат	Формулы, примененные для расчета средней квадратической погрешности определения координат характерных точек границ (Mt), с подставленными в такие формулы значениями и итоговые (вычисленные) значения Mt, м	Описание закрепления точки
	содержатся в Едином государственном реестре недвижимости		определены в результате выполнения комплексных кадастровых работ				
	X	Y	X	Y			
1	2	3	4	5	6	7	8
						-	
116	624533.37	75888.96	624533.37	75888.96	-	0.2	-
117	624541.42	75903.59	624541.42	75903.59	-	0.2	-
118	624520.65	75915.04	624520.65	75915.04	-	0.2	-
119	624512.06	75918.07	624512.06	75918.07	-	0.2	-
120	624510.94	75915.08	624510.94	75915.08	-	0.2	-
121	624505.77	75911.09	624505.77	75911.09	-	0.2	-
122	624501.76	75903.45	624501.76	75903.45	-	0.2	-
116	624533.37	75888.96	624533.37	75888.96	-	0.2	-

2. Сведения о частях границ уточняемого земельного участка с кадастровым номером 24:46:2101002:567 :

Обозначение части границ		Горизонтальное проложение (S), м	Описание прохождения части границ	Сведения о согласовании местоположения границ (согласовано/спорное)
от т.	до т.			
1	2	3	4	5
116	117	16.70	-	-
117	118	23.72	-	-
118	119	9.11	-	-
119	120	3.19	-	-
120	121	6.53	-	-
121	122	8.63	-	-
122	116	34.77	-	-

3. Сведения о характеристиках уточняемого земельного участка с кадастровым номером 24:46:2101002:567 :

№ п/п	Наименование характеристики	Значение характеристики
1	2	3
1.	Адрес земельного участка	-
1.1.	Сведения о местоположении земельного участка (при отсутствии адреса) в структурированном в соответствии с федеральной информационной адресной системой виде	-
1.2.	Дополнительные сведения о местоположении земельного участка	-

3. Сведения о характеристиках уточняемого земельного участка с кадастровым номером 24:46:2101002:567 :		
№ п/п	Наименование характеристики	Значение характеристики
1	2	3
2.	Площадь земельного участка ± величина погрешности определения (вычисления) площади ($P \pm \Delta P$), м ²	601 ± 215
3.	Формула, примененная для расчета предельной допустимой погрешности определения площади земельного участка, с подставленными значениями и итоговые (вычисленные) значения (ΔP), м ²	$\Delta P = 3.5 * M_t * \sqrt{P} = 3.5 * 2,5 * \sqrt{601} = 215$
4.	Площадь земельного участка согласно сведениям Единого государственного реестра недвижимости ($P_{\text{кад}}$), м ²	601
5.	Оценка расхождения P и $P_{\text{кад}}$ ($P - P_{\text{кад}}$), м ²	-
6.	Предельные минимальный и максимальный размеры земельного участка ($P_{\text{мин}}$ и $P_{\text{макс}}$), м ²	- -
7.	Кадастровый номер или иной государственный учетный номер (инвентарный) объекта недвижимости, расположенного на земельном участке	-
8.	Вид (виды) разрешенного использования	-
8.1.	Дополнительные сведения об использовании земельного участка	-
9.	Сведения о земельных участках (землях общего пользования, территории общего пользования), посредством которых обеспечивается доступ	Земли общего пользования
10.	Иные сведения	-
4. Пояснения к сведениям об уточняемом земельном участке с кадастровым номером 24:46:2101002:567 :		
1.	-	

Сведения об уточняемых земельных участках, необходимые для исправления реестровых ошибок в сведениях о местоположении их границ

1. Сведения о характерных точках границ уточняемого земельного участка с кадастровым номером 24:46:2101002:569 :

Система координат МСК 167, зона 4					Зона № 4		
Обозначение характерных точек границ	Координаты, м				Метод определения координат	Формулы, примененные для расчета средней квадратической погрешности определения координат характерных точек границ (Mt), с подставленными в такие формулы значениями и итоговые (вычисленные) значения Mt, м	Описание закрепления точки
	содержатся в Едином государственном реестре недвижимости		определены в результате выполнения комплексных кадастровых работ				
	X	Y	X	Y			
1	2	3	4	5	6	7	8
						-	
116	624533.37	75888.96	624533.37	75888.96	-	0.2	-
122	624501.76	75903.45	624501.76	75903.45	-	0.2	-
123	624495.78	75889.74	624495.78	75889.74	-	0.2	-
124	624525.95	75875.11	624525.95	75875.11	-	0.2	-
116	624533.37	75888.96	624533.37	75888.96	-	0.2	-

2. Сведения о частях границ уточняемого земельного участка с кадастровым номером 24:46:2101002:569 :

Обозначение части границ		Горизонтальное проложение (S), м	Описание прохождения части границ	Сведения о согласовании местоположения границ (согласовано/спорное)
от т.	до т.			
1	2	3	4	5
116	122	34.77	-	-
122	123	14.96	-	-
123	124	33.53	-	-
124	116	15.71	-	-

3. Сведения о характеристиках уточняемого земельного участка с кадастровым номером 24:46:2101002:569 :

№ п/п	Наименование характеристики	Значение характеристики
1	2	3
1.	Адрес земельного участка	-
1.1.	Сведения о местоположении земельного участка (при отсутствии адреса) в структурированном в соответствии с федеральной информационной адресной системой виде	-
1.2.	Дополнительные сведения о местоположении земельного участка	-
2.	Площадь земельного участка ± величина погрешности определения (вычисления) площади (P ± ΔP), м ²	523 ± 200
3.	Формула, примененная для расчета предельной допустимой погрешности определения площади земельного участка, с подставленными значениями и итоговые (вычисленные) значения (ΔP), м ²	$\Delta P = 3.5 * M_t * \sqrt{P} = 3.5 * 2,5 * \sqrt{523} = 200$
4.	Площадь земельного участка согласно сведениям Единого государственного реестра недвижимости (P _{кад}), м ²	523
5.	Оценка расхождения P и P _{кад} (P - P _{кад}), м ²	-

3. Сведения о характеристиках уточняемого земельного участка с кадастровым номером 24:46:2101002:569 :

№ п/п	Наименование характеристики	Значение характеристики
1	2	3
6.	Предельные минимальный и максимальный размеры земельного участка (Рмин и Рмакс), м2	- -
7.	Кадастровый номер или иной государственный учетный номер (инвентарный) объекта недвижимости, расположенного на земельном участке	-
8.	Вид (виды) разрешенного использования	-
8.1.	Дополнительные сведения об использовании земельного участка	-
9.	Сведения о земельных участках (землях общего пользования, территории общего пользования), посредством которых обеспечивается доступ	Земли общего пользования
10.	Иные сведения	-

4. Пояснения к сведениям об уточняемом земельном участке с кадастровым номером 24:46:2101002:569 :

1.	-
----	---

Сведения об уточняемых земельных участках, необходимые для исправления реестровых ошибок в сведениях о местоположении их границ

1. Сведения о характерных точках границ уточняемого земельного участка с кадастровым номером 24:46:2101002:570 :

Система координат МСК 167, зона 4					Зона № 4		
Обозначение характерных точек границ	Координаты, м				Метод определения координат	Формулы, примененные для расчета средней квадратической погрешности определения координат характерных точек границ (Mt), с подставленными в такие формулы значениями и итоговые (вычисленные) значения Mt, м	Описание закрепления точки
	содержатся в Едином государственном реестре недвижимости		определены в результате выполнения комплексных кадастровых работ				
	X	Y	X	Y			
1	2	3	4	5	6	7	8
						-	
125	624529.76	75823.34	624529.76	75823.34	-	0.2	-
126	624539.38	75841.17	624539.38	75841.17	-	0.2	-
127	624517.85	75851.46	624517.85	75851.46	-	0.2	-
128	624509.11	75833.43	624509.11	75833.43	-	0.2	-
125	624529.76	75823.34	624529.76	75823.34	-	0.2	-

2. Сведения о частях границ уточняемого земельного участка с кадастровым номером 24:46:2101002:570 :

Обозначение части границ		Горизонтальное проложение (S), м	Описание прохождения части границ	Сведения о согласовании местоположения границ (согласовано/спорное)
от т.	до т.			
1	2	3	4	5
125	126	20.26	-	-
126	127	23.86	-	-
127	128	20.04	-	-
128	125	22.98	-	-

3. Сведения о характеристиках уточняемого земельного участка с кадастровым номером 24:46:2101002:570 :

№ п/п	Наименование характеристики	Значение характеристики
1	2	3
1.	Адрес земельного участка	-
1.1.	Сведения о местоположении земельного участка (при отсутствии адреса) в структурированном в соответствии с федеральной информационной адресной системой виде	-
1.2.	Дополнительные сведения о местоположении земельного участка	-
2.	Площадь земельного участка ± величина погрешности определения (вычисления) площади ($P \pm \Delta P$), м ²	472 ± 190
3.	Формула, примененная для расчета предельной допустимой погрешности определения площади земельного участка, с подставленными значениями и итоговые (вычисленные) значения (ΔP), м ²	$\Delta P = 3.5 * M_t * \sqrt{P} = 3.5 * 2,5 * \sqrt{472} = 190$
4.	Площадь земельного участка согласно сведениям Единого государственного реестра недвижимости (P _{кад}), м ²	472
5.	Оценка расхождения P и P _{кад} (P - P _{кад}), м ²	-

3. Сведения о характеристиках уточняемого земельного участка с кадастровым номером 24:46:2101002:570 :

№ п/п	Наименование характеристики	Значение характеристики
1	2	3
6.	Предельные минимальный и максимальный размеры земельного участка (Рмин и Рмакс), м2	- -
7.	Кадастровый номер или иной государственный учетный номер (инвентарный) объекта недвижимости, расположенного на земельном участке	-
8.	Вид (виды) разрешенного использования	-
8.1.	Дополнительные сведения об использовании земельного участка	-
9.	Сведения о земельных участках (землях общего пользования, территории общего пользования), посредством которых обеспечивается доступ	Земли общего пользования
10.	Иные сведения	-

4. Пояснения к сведениям об уточняемом земельном участке с кадастровым номером 24:46:2101002:570 :

1.	-
----	---

Сведения об уточняемых земельных участках, необходимые для исправления реестровых ошибок в сведениях о местоположении их границ

1. Сведения о характерных точках границ уточняемого земельного участка с кадастровым номером 24:46:2101002:571 :

Система координат МСК 167, зона 4					Зона № 4		
Обозначение характерных точек границ	Координаты, м				Метод определения координат	Формулы, примененные для расчета средней квадратической погрешности определения координат характерных точек границ (Mt), с подставленными в такие формулы значениями и итоговые (вычисленные) значения Mt, м	Описание закрепления точки
	содержатся в Едином государственном реестре недвижимости		определены в результате выполнения комплексных кадастровых работ				
	X	Y	X	Y			
1	2	3	4	5	6	7	8
						-	
129	624519.20	75862.77	624519.20	75862.77	-	0.2	-
124	624525.95	75875.11	624525.95	75875.11	-	0.2	-
123	624495.78	75889.74	624495.78	75889.74	-	0.2	-
130	624488.82	75876.53	624488.82	75876.53	-	0.2	-
131	624517.57	75863.09	624517.57	75863.09	-	0.2	-
129	624519.20	75862.77	624519.20	75862.77	-	0.2	-

2. Сведения о частях границ уточняемого земельного участка с кадастровым номером 24:46:2101002:571 :

Обозначение части границ		Горизонтальное проложение (S), м	Описание прохождения части границ	Сведения о согласовании местоположения границ (согласовано/спорное)
от т.	до т.			
1	2	3	4	5
129	124	14.07	-	-
124	123	33.53	-	-
123	130	14.93	-	-
130	131	31.74	-	-
131	129	1.66	-	-

3. Сведения о характеристиках уточняемого земельного участка с кадастровым номером 24:46:2101002:571 :

№ п/п	Наименование характеристики	Значение характеристики
1	2	3
1.	Адрес земельного участка	-
1.1.	Сведения о местоположении земельного участка (при отсутствии адреса) в структурированном в соответствии с федеральной информационной адресной системой виде	-
1.2.	Дополнительные сведения о местоположении земельного участка	-
2.	Площадь земельного участка ± величина погрешности определения (вычисления) площади ($P \pm \Delta P$), м ²	490 ± 194
3.	Формула, примененная для расчета предельной допустимой погрешности определения площади земельного участка, с подставленными значениями и итоговые (вычисленные) значения (ΔP), м ²	$\Delta P = 3.5 * Mt * \sqrt{P} = 3.5 * 2,5 * \sqrt{490} = 194$

3. Сведения о характеристиках уточняемого земельного участка с кадастровым номером 24:46:2101002:571 :

№ п/п	Наименование характеристики	Значение характеристики
1	2	3
4.	Площадь земельного участка согласно сведениям Единого государственного реестра недвижимости (Ркад), м2	490
5.	Оценка расхождения Р и Ркад (Р - Ркад), м2	-
6.	Предельные минимальный и максимальный размеры земельного участка (Рмин и Рмакс), м2	- -
7.	Кадастровый номер или иной государственный учетный номер (инвентарный) объекта недвижимости, расположенного на земельном участке	-
8.	Вид (виды) разрешенного использования	-
8.1.	Дополнительные сведения об использовании земельного участка	-
9.	Сведения о земельных участках (землях общего пользования, территории общего пользования), посредством которых обеспечивается доступ	Земли общего пользования
10.	Иные сведения	-

4. Пояснения к сведениям об уточняемом земельном участке с кадастровым номером 24:46:2101002:571 :

1.	-
----	---

Сведения об уточняемых земельных участках, необходимые для исправления реестровых ошибок в сведениях о местоположении их границ

1. Сведения о характерных точках границ уточняемого земельного участка с кадастровым номером 24:46:2101002:572 :

Система координат МСК 167, зона 4					Зона № 4		
Обозначение характерных точек границ	Координаты, м				Метод определения координат	Формулы, примененные для расчета средней квадратической погрешности определения координат характерных точек границ (Mt), с подставленными в такие формулы значениями и итоговые (вычисленные) значения Mt, м	Описание закрепления точки
	содержатся в Едином государственном реестре недвижимости		определены в результате выполнения комплексных кадастровых работ				
	X	Y	X	Y			
1	2	3	4	5	6	7	8
						-	
132	624519.92	75806.50	624519.92	75806.50	-	0.2	-
125	624529.76	75823.34	624529.76	75823.34	-	0.2	-
128	624509.11	75833.43	624509.11	75833.43	-	0.2	-
133	624500.88	75815.76	624500.88	75815.76	-	0.2	-
132	624519.92	75806.50	624519.92	75806.50	-	0.2	-

2. Сведения о частях границ уточняемого земельного участка с кадастровым номером 24:46:2101002:572 :

Обозначение части границ		Горизонтальное проложение (S), м	Описание прохождения части границ	Сведения о согласовании местоположения границ (согласовано/спорное)
от т.	до т.			
1	2	3	4	5
132	125	19.50	-	-
125	128	22.98	-	-
128	133	19.49	-	-
133	132	21.17	-	-

3. Сведения о характеристиках уточняемого земельного участка с кадастровым номером 24:46:2101002:572 :

№ п/п	Наименование характеристики	Значение характеристики
1	2	3
1.	Адрес земельного участка	-
1.1.	Сведения о местоположении земельного участка (при отсутствии адреса) в структурированном в соответствии с федеральной информационной адресной системой виде	-
1.2.	Дополнительные сведения о местоположении земельного участка	-
2.	Площадь земельного участка ± величина погрешности определения (вычисления) площади ($P \pm \Delta P$), м ²	430 ± 181
3.	Формула, примененная для расчета предельной допустимой погрешности определения площади земельного участка, с подставленными значениями и итоговые (вычисленные) значения (ΔP), м ²	$\Delta P = 3.5 * Mt * \sqrt{P} = 3.5 * 2,5 * \sqrt{430} = 181$
4.	Площадь земельного участка согласно сведениям Единого государственного реестра недвижимости (Р _{кад}), м ²	430
5.	Оценка расхождения Р и Р _{кад} (Р - Р _{кад}), м ²	-

3. Сведения о характеристиках уточняемого земельного участка с кадастровым номером 24:46:2101002:572 :

№ п/п	Наименование характеристики	Значение характеристики
1	2	3
6.	Предельные минимальный и максимальный размеры земельного участка (Рмин и Рмакс), м2	- -
7.	Кадастровый номер или иной государственный учетный номер (инвентарный) объекта недвижимости, расположенного на земельном участке	-
8.	Вид (виды) разрешенного использования	-
8.1.	Дополнительные сведения об использовании земельного участка	-
9.	Сведения о земельных участках (землях общего пользования, территории общего пользования), посредством которых обеспечивается доступ	Земли общего пользования
10.	Иные сведения	-

4. Пояснения к сведениям об уточняемом земельном участке с кадастровым номером 24:46:2101002:572 :

1.	-
----	---

Сведения об уточняемых земельных участках, необходимые для исправления реестровых ошибок в сведениях о местоположении их границ

1. Сведения о характерных точках границ уточняемого земельного участка с кадастровым номером 24:46:2101002:573 :

Система координат МСК 167, зона 4

Зона № 4

Обозначение характерных точек границ	Координаты, м				Метод определения координат	Формулы, примененные для расчета средней квадратической погрешности определения координат характерных точек границ (Mt), с подставленными в такие формулы значениями и итоговые (вычисленные) значения Mt, м	Описание закрепления точки
	содержатся в Едином государственном реестре недвижимости		определены в результате выполнения комплексных кадастровых работ				
	X	Y	X	Y			
1	2	3	4	5	6	7	8
						-	
134	624512.07	75849.37	624512.07	75849.37	-	0.2	-
129	624519.20	75862.77	624519.20	75862.77	-	0.2	-
131	624517.57	75863.09	624517.57	75863.09	-	0.2	-
130	624488.82	75876.53	624488.82	75876.53	-	0.2	-
135	624487.16	75874.25	624487.16	75874.25	-	0.2	-
136	624481.22	75862.79	624481.22	75862.79	-	0.2	-
134	624512.07	75849.37	624512.07	75849.37	-	0.2	-

2. Сведения о частях границ уточняемого земельного участка с кадастровым номером 24:46:2101002:573 :

Обозначение части границ		Горизонтальное положение (S), м	Описание прохождения части границ	Сведения о согласовании местоположения границ (согласовано/спорное)
от т.	до т.			
1	2	3	4	5
134	129	15.18	-	-
129	131	1.66	-	-
131	130	31.74	-	-
130	135	2.82	-	-
135	136	12.91	-	-
136	134	33.64	-	-

3. Сведения о характеристиках уточняемого земельного участка с кадастровым номером 24:46:2101002:573 :

№ п/п	Наименование характеристики	Значение характеристики
1	2	3
1.	Адрес земельного участка	-
1.1.	Сведения о местоположении земельного участка (при отсутствии адреса) в структурированном в соответствии с федеральной информационной адресной системой виде	-
1.2.	Дополнительные сведения о местоположении земельного участка	-
2.	Площадь земельного участка ± величина погрешности определения (вычисления) площади ($P \pm \Delta P$), м ²	512 ± 198

3. Сведения о характеристиках уточняемого земельного участка с кадастровым номером 24:46:2101002:573 :		
№ п/п	Наименование характеристики	Значение характеристики
1	2	3
3.	Формула, примененная для расчета предельной допустимой погрешности определения площади земельного участка, с подставленными значениями и итоговые (вычисленные) значения (ΔP), м2	$\Delta P=3.5 * M_t * \sqrt{P}=3.5 * 2,5 * \sqrt{512}=198$
4.	Площадь земельного участка согласно сведениям Единого государственного реестра недвижимости (Ркад), м2	512
5.	Оценка расхождения Р и Ркад (Р - Ркад), м2	-
6.	Предельные минимальный и максимальный размеры земельного участка (Рмин и Рмакс), м2	- -
7.	Кадастровый номер или иной государственный учетный номер (инвентарный) объекта недвижимости, расположенного на земельном участке	-
8.	Вид (виды) разрешенного использования	-
8.1.	Дополнительные сведения об использовании земельного участка	-
9.	Сведения о земельных участках (землях общего пользования, территории общего пользования), посредством которых обеспечивается доступ	Земли общего пользования
10.	Иные сведения	-
4. Пояснения к сведениям об уточняемом земельном участке с кадастровым номером 24:46:2101002:573 :		
1.	-	

Сведения об уточняемых земельных участках, необходимые для исправления реестровых ошибок в сведениях о местоположении их границ

1. Сведения о характерных точках границ уточняемого земельного участка с кадастровым номером 24:46:2101002:575 :

Система координат МСК 167, зона 4					Зона № 4		
Обозначение характерных точек границ	Координаты, м				Метод определения координат	Формулы, примененные для расчета средней квадратической погрешности определения координат характерных точек границ (Mt), с подставленными в такие формулы значениями и итоговые (вычисленные) значения Mt, м	Описание закрепления точки
	содержатся в Едином государственном реестре недвижимости		определены в результате выполнения комплексных кадастровых работ				
	X	Y	X	Y			
1	2	3	4	5	6	7	8
						-	
137	624474.88	75850.36	624474.88	75850.36	-	0.2	-
138	624506.30	75837.38	624506.30	75837.38	-	0.2	-
134	624512.07	75849.37	624512.07	75849.37	-	0.2	-
136	624481.22	75862.79	624481.22	75862.79	-	0.2	-
137	624474.88	75850.36	624474.88	75850.36	-	0.2	-

2. Сведения о частях границ уточняемого земельного участка с кадастровым номером 24:46:2101002:575 :

Обозначение части границ		Горизонтальное проложение (S), м	Описание прохождения части границ	Сведения о согласовании местоположения границ (согласовано/спорное)
от т.	до т.			
1	2	3	4	5
137	138	34.00	-	-
138	134	13.31	-	-
134	136	33.64	-	-
136	137	13.95	-	-

3. Сведения о характеристиках уточняемого земельного участка с кадастровым номером 24:46:2101002:575 :

№ п/п	Наименование характеристики	Значение характеристики
1	2	3
1.	Адрес земельного участка	-
1.1.	Сведения о местоположении земельного участка (при отсутствии адреса) в структурированном в соответствии с федеральной информационной адресной системой виде	-
1.2.	Дополнительные сведения о местоположении земельного участка	-
2.	Площадь земельного участка ± величина погрешности определения (вычисления) площади ($P \pm \Delta P$), м ²	460 ± 188
3.	Формула, примененная для расчета предельной допустимой погрешности определения площади земельного участка, с подставленными значениями и итоговые (вычисленные) значения (ΔP), м ²	$\Delta P = 3.5 * M_t * \sqrt{P} = 3.5 * 2,5 * \sqrt{460} = 188$
4.	Площадь земельного участка согласно сведениям Единого государственного реестра недвижимости (Р _{кад}), м ²	460
5.	Оценка расхождения Р и Р _{кад} (Р - Р _{кад}), м ²	-

3. Сведения о характеристиках уточняемого земельного участка с кадастровым номером 24:46:2101002:575 :

№ п/п	Наименование характеристики	Значение характеристики
1	2	3
6.	Предельные минимальный и максимальный размеры земельного участка (Рмин и Рмакс), м2	- -
7.	Кадастровый номер или иной государственный учетный номер (инвентарный) объекта недвижимости, расположенного на земельном участке	-
8.	Вид (виды) разрешенного использования	-
8.1.	Дополнительные сведения об использовании земельного участка	-
9.	Сведения о земельных участках (землях общего пользования, территории общего пользования), посредством которых обеспечивается доступ	Земли общего пользования
10.	Иные сведения	-

4. Пояснения к сведениям об уточняемом земельном участке с кадастровым номером 24:46:2101002:575 :

1.	-
----	---

Сведения об уточняемых земельных участках, необходимые для исправления реестровых ошибок в сведениях о местоположении их границ

1. Сведения о характерных точках границ уточняемого земельного участка с кадастровым номером 24:46:2101002:576 :

Система координат МСК 167, зона 4

Зона № 4

Обозначение характерных точек границ	Координаты, м				Метод определения координат	Формулы, примененные для расчета средней квадратической погрешности определения координат характерных точек границ (Mt), с подставленными в такие формулы значениями и итоговые (вычисленные) значения Mt, м	Описание закрепления точки
	содержатся в Едином государственном реестре недвижимости		определены в результате выполнения комплексных кадастровых работ				
	X	Y	X	Y			
1	2	3	4	5	6	7	8
						-	
139	624453.52	75680.26	624453.52	75680.26	-	0.2	-
140	624462.31	75695.39	624462.31	75695.39	-	0.2	-
141	624460.42	75696.85	624460.42	75696.85	-	0.2	-
142	624468.32	75711.67	624468.32	75711.67	-	0.2	-
143	624452.74	75722.79	624452.74	75722.79	-	0.2	-
144	624443.38	75704.53	624443.38	75704.53	-	0.2	-
145	624437.09	75695.02	624437.09	75695.02	-	0.2	-
146	624446.76	75685.96	624446.76	75685.96	-	0.2	-
139	624453.52	75680.26	624453.52	75680.26	-	0.2	-

2. Сведения о частях границ уточняемого земельного участка с кадастровым номером 24:46:2101002:576 :

Обозначение части границ		Горизонтальное проложение (S), м	Описание прохождения части границ	Сведения о согласовании местоположения границ (согласовано/спорное)
от т.	до т.			
1	2	3	4	5
139	140	17.50	-	-
140	141	2.39	-	-
141	142	16.79	-	-
142	143	19.14	-	-
143	144	20.52	-	-
144	145	11.40	-	-
145	146	13.25	-	-
146	139	8.84	-	-

3. Сведения о характеристиках уточняемого земельного участка с кадастровым номером 24:46:2101002:576 :

№ п/п	Наименование характеристики	Значение характеристики
1	2	3
1.	Адрес земельного участка	-
1.1.	Сведения о местоположении земельного участка (при отсутствии адреса) в структурированном в соответствии с федеральной информационной адресной системой виде	-

3. Сведения о характеристиках уточняемого земельного участка с кадастровым номером 24:46:2101002:576 :		
№ п/п	Наименование характеристики	Значение характеристики
1	2	3
1.2.	Дополнительные сведения о местоположении земельного участка	-
2.	Площадь земельного участка ± величина погрешности определения (вычисления) площади ($P \pm \Delta P$), м ²	667 ± 226
3.	Формула, примененная для расчета предельной допустимой погрешности определения площади земельного участка, с подставленными значениями и итоговые (вычисленные) значения (ΔP), м ²	$\Delta P = 3.5 * M_t * \sqrt{P} = 3.5 * 2,5 * \sqrt{667} = 226$
4.	Площадь земельного участка согласно сведениям Единого государственного реестра недвижимости ($P_{\text{кад}}$), м ²	667
5.	Оценка расхождения P и $P_{\text{кад}}$ ($P - P_{\text{кад}}$), м ²	-
6.	Предельные минимальный и максимальный размеры земельного участка ($R_{\text{мин}}$ и $R_{\text{макс}}$), м ²	- -
7.	Кадастровый номер или иной государственный учетный номер (инвентарный) объекта недвижимости, расположенного на земельном участке	-
8.	Вид (виды) разрешенного использования	-
8.1.	Дополнительные сведения об использовании земельного участка	-
9.	Сведения о земельных участках (землях общего пользования, территории общего пользования), посредством которых обеспечивается доступ	Земли общего пользования
10.	Иные сведения	-
4. Пояснения к сведениям об уточняемом земельном участке с кадастровым номером 24:46:2101002:576 :		
1.	-	

Сведения об уточняемых земельных участках, необходимые для исправления реестровых ошибок в сведениях о местоположении их границ

1. Сведения о характерных точках границ уточняемого земельного участка с кадастровым номером 24:46:2101002:578 :

Система координат МСК 167, зона 4

Зона № 4

Обозначение характерных точек границ	Координаты, м				Метод определения координат	Формулы, примененные для расчета средней квадратической погрешности определения координат характерных точек границ (Mt), с подставленными в такие формулы значениями и итоговые (вычисленные) значения Mt, м	Описание закрепления точки
	содержатся в Едином государственном реестре недвижимости		определены в результате выполнения комплексных кадастровых работ				
	X	Y	X	Y			
1	2	3	4	5	6	7	8
						-	
147	624311.09	75618.26	624311.09	75618.26	-	0.2	Столб (деревянный, бетонный, кирпичный)
148	624314.61	75624.33	624314.61	75624.33	-	0.2	Столб (деревянный, бетонный, кирпичный)
149	624312.59	75626.50	624312.59	75626.50	-	0.2	Столб (деревянный, бетонный, кирпичный)
150	624304.90	75630.52	624304.90	75630.52	-	0.2	Столб (деревянный, бетонный, кирпичный)
151	624302.44	75632.20	624302.44	75632.20	-	0.2	Столб (деревянный, бетонный, кирпичный)
152	624293.98	75636.80	624293.98	75636.80	-	0.2	Столб (деревянный, бетонный, кирпичный)
153	624280.68	75644.30	624280.68	75644.30	-	0.2	Столб (деревянный, бетонный, кирпичный)
154	624273.31	75631.79	624273.31	75631.79	-	0.2	Столб (деревянный, бетонный, кирпичный)
155	624299.72	75619.75	624299.72	75619.75	-	0.2	Столб (деревянный, бетонный, кирпичный)
156	624306.38	75618.63	624306.38	75618.63	-	0.2	Столб (деревянный, бетонный, кирпичный)
147	624311.09	75618.26	624311.09	75618.26	-	0.2	Столб (деревянный, бетонный, кирпичный)

2. Сведения о частях границ уточняемого земельного участка с кадастровым номером 24:46:2101002:578 :				
Обозначение части границ		Горизонтальное проложение (S), м	Описание прохождения части границ	Сведения о согласовании местоположения границ (согласовано/спорное)
от т.	до т.			
1	2	3	4	5
147	148	7.02	-	-
148	149	2.96	-	-
149	150	8.68	-	-
150	151	2.98	-	-
151	152	9.63	-	-
152	153	15.27	-	-
153	154	14.52	-	-
154	155	29.02	-	-
155	156	6.75	-	-
156	147	4.72	-	-
3. Сведения о характеристиках уточняемого земельного участка с кадастровым номером 24:46:2101002:578 :				
№ п/п	Наименование характеристики		Значение характеристики	
1	2		3	
1.	Адрес земельного участка		-	
1.1.	Сведения о местоположении земельного участка (при отсутствии адреса) в структурированном в соответствии с федеральной информационной адресной системой виде		-	
1.2.	Дополнительные сведения о местоположении земельного участка		-	
2.	Площадь земельного участка ± величина погрешности определения (вычисления) площади ($P \pm \Delta P$), м ²		489 ± 193	
3.	Формула, примененная для расчета предельной допустимой погрешности определения площади земельного участка, с подставленными значениями и итоговые (вычисленные) значения (ΔP), м ²		$\Delta P = 3.5 * M_t * \sqrt{P} = 3.5 * 2,5 * \sqrt{489} = 193$	
4.	Площадь земельного участка согласно сведениям Единого государственного реестра недвижимости (Ркад), м ²		489	
5.	Оценка расхождения P и Ркад (P - Ркад), м ²		-	
6.	Предельные минимальный и максимальный размеры земельного участка (Рмин и Рмакс), м ²		-	
7.	Кадастровый номер или иной государственный учетный номер (инвентарный) объекта недвижимости, расположенного на земельном участке		-	
8.	Вид (виды) разрешенного использования		-	
8.1.	Дополнительные сведения об использовании земельного участка		-	
9.	Сведения о земельных участках (землях общего пользования, территории общего пользования), посредством которых обеспечивается доступ		Земли общего пользования	
10.	Иные сведения		-	
4. Пояснения к сведениям об уточняемом земельном участке с кадастровым номером 24:46:2101002:578 :				
1.	-			

Сведения об уточняемых земельных участках, необходимые для исправления реестровых ошибок в сведениях о местоположении их границ

1. Сведения о характерных точках границ уточняемого земельного участка с кадастровым номером 24:46:2101002:581 :

Система координат МСК 167, зона 4

Зона № 4

Обозначение характерных точек границ	Координаты, м				Метод определения координат	Формулы, примененные для расчета средней квадратической погрешности определения координат характерных точек границ (Mt), с подставленными в такие формулы значениями и итоговые (вычисленные) значения Mt, м	Описание закрепления точки
	содержатся в Едином государственном реестре недвижимости		определены в результате выполнения комплексных кадастровых работ				
	X	Y	X	Y			
1	2	3	4	5	6	7	8
						-	
157	624486.95	75798.15	624486.95	75798.15	-	0.2	Долговременный межевой знак
158	624493.44	75810.52	624493.44	75810.52	-	0.2	Долговременный межевой знак
159	624481.93	75816.51	624481.93	75816.51	-	0.2	Долговременный межевой знак
160	624461.01	75827.68	624461.01	75827.68	-	0.2	Долговременный межевой знак
161	624454.67	75814.79	624454.67	75814.79	-	0.2	Долговременный межевой знак
162	624455.63	75814.30	624455.63	75814.30	-	0.2	Долговременный межевой знак
157	624486.95	75798.15	624486.95	75798.15	-	0.2	Долговременный межевой знак

2. Сведения о частях границ уточняемого земельного участка с кадастровым номером 24:46:2101002:581 :

Обозначение части границ		Горизонтальное проложение (S), м	Описание прохождения части границ	Сведения о согласовании местоположения границ (согласовано/спорное)
от т.	до т.			
1	2	3	4	5
157	158	13.97	-	-
158	159	12.98	-	-
159	160	23.72	-	-
160	161	14.36	-	-
161	162	1.08	-	-
162	157	35.24	-	-

3. Сведения о характеристиках уточняемого земельного участка с кадастровым номером 24:46:2101002:581 :		
№ п/п	Наименование характеристики	Значение характеристики
1	2	3
1.	Адрес земельного участка	-
1.1.	Сведения о местоположении земельного участка (при отсутствии адреса) в структурированном в соответствии с федеральной информационной адресной системой виде	-
1.2.	Дополнительные сведения о местоположении земельного участка	-
2.	Площадь земельного участка ± величина погрешности определения (вычисления) площади ($P \pm \Delta P$), м ²	515 ± 199
3.	Формула, примененная для расчета предельной допустимой погрешности определения площади земельного участка, с подставленными значениями и итоговые (вычисленные) значения (ΔP), м ²	$\Delta P = 3.5 * M_t * \sqrt{P} = 3.5 * 2,5 * \sqrt{515} = 199$
4.	Площадь земельного участка согласно сведениям Единого государственного реестра недвижимости ($P_{\text{кад}}$), м ²	530
5.	Оценка расхождения P и $P_{\text{кад}}$ ($P - P_{\text{кад}}$), м ²	15
6.	Предельные минимальный и максимальный размеры земельного участка ($P_{\text{мин}}$ и $P_{\text{макс}}$), м ²	- -
7.	Кадастровый номер или иной государственный учетный номер (инвентарный) объекта недвижимости, расположенного на земельном участке	-
8.	Вид (виды) разрешенного использования	-
8.1.	Дополнительные сведения об использовании земельного участка	-
9.	Сведения о земельных участках (землях общего пользования, территории общего пользования), посредством которых обеспечивается доступ	Земли общего пользования
10.	Иные сведения	-
4. Пояснения к сведениям об уточняемом земельном участке с кадастровым номером 24:46:2101002:581 :		
1.	-	

Сведения об уточняемых земельных участках, необходимые для исправления реестровых ошибок в сведениях о местоположении их границ

1. Сведения о характерных точках границ уточняемого земельного участка с кадастровым номером 24:46:2101002:582 :

Система координат МСК 167, зона 4

Зона № 4

Обозначение характерных точек границ	Координаты, м				Метод определения координат	Формулы, примененные для расчета средней квадратической погрешности определения координат характерных точек границ (Mt), с подставленными в такие формулы значениями и итоговые (вычисленные) значения Mt, м	Описание закрепления точки
	содержатся в Едином государственном реестре недвижимости		определены в результате выполнения комплексных кадастровых работ				
	X	Y	X	Y			
1	2	3	4	5	6	7	8
						-	
163	624506.27	76119.69	624506.27	76119.69	-	0.2	-
164	624478.38	76131.79	624478.38	76131.79	-	0.2	-
165	624471.46	76115.83	624471.46	76115.83	-	0.2	-
166	624499.38	76103.72	624499.38	76103.72	-	0.2	-
167	624502.38	76110.29	624502.38	76110.29	-	0.2	-
163	624506.27	76119.69	624506.27	76119.69	-	0.2	-

2. Сведения о частях границ уточняемого земельного участка с кадастровым номером 24:46:2101002:582 :

Обозначение части границ		Горизонтальное проложение (S), м	Описание прохождения части границ	Сведения о согласовании местоположения границ (согласовано/спорное)
от т.	до т.			
1	2	3	4	5
163	164	30.40	-	-
164	165	17.40	-	-
165	166	30.43	-	-
166	167	7.22	-	-
167	163	10.17	-	-

3. Сведения о характеристиках уточняемого земельного участка с кадастровым номером 24:46:2101002:582 :

№ п/п	Наименование характеристики	Значение характеристики
1	2	3
1.	Адрес земельного участка	-
1.1.	Сведения о местоположении земельного участка (при отсутствии адреса) в структурированном в соответствии с федеральной информационной адресной системой виде	-
1.2.	Дополнительные сведения о местоположении земельного участка	-
2.	Площадь земельного участка ± величина погрешности определения (вычисления) площади ($P \pm \Delta P$), м ²	530 ± 201
3.	Формула, примененная для расчета предельной допустимой погрешности определения площади земельного участка, с подставленными значениями и итоговые (вычисленные) значения (ΔP), м ²	$\Delta P = 3.5 * Mt * \sqrt{P} = 3.5 * 2,5 * \sqrt{530} = 201$

3. Сведения о характеристиках уточняемого земельного участка с кадастровым номером 24:46:2101002:582 :

№ п/п	Наименование характеристики	Значение характеристики
1	2	3
4.	Площадь земельного участка согласно сведениям Единого государственного реестра недвижимости (Ркад), м2	530
5.	Оценка расхождения Р и Ркад (Р - Ркад), м2	-
6.	Предельные минимальный и максимальный размеры земельного участка (Рмин и Рмакс), м2	- -
7.	Кадастровый номер или иной государственный учетный номер (инвентарный) объекта недвижимости, расположенного на земельном участке	-
8.	Вид (виды) разрешенного использования	-
8.1.	Дополнительные сведения об использовании земельного участка	-
9.	Сведения о земельных участках (землях общего пользования, территории общего пользования), посредством которых обеспечивается доступ	Земли общего пользования
10.	Иные сведения	-

4. Пояснения к сведениям об уточняемом земельном участке с кадастровым номером 24:46:2101002:582 :

1.	-
----	---

Сведения об уточняемых земельных участках, необходимые для исправления реестровых ошибок в сведениях о местоположении их границ

1. Сведения о характерных точках границ уточняемого земельного участка с кадастровым номером 24:46:2101002:583 :

Система координат МСК 167, зона 4					Зона № 4		
Обозначение характерных точек границ	Координаты, м				Метод определения координат	Формулы, примененные для расчета средней квадратической погрешности определения координат характерных точек границ (Mt), с подставленными в такие формулы значениями и итоговые (вычисленные) значения Mt, м	Описание закрепления точки
	содержатся в Едином государственном реестре недвижимости		определены в результате выполнения комплексных кадастровых работ				
	X	Y	X	Y			
1	2	3	4	5	6	7	8
						-	
168	624457.79	76008.75	624457.79	76008.75	-	0.2	-
169	624463.99	76020.79	624463.99	76020.79	-	0.2	-
170	624442.95	76030.48	624442.95	76030.48	-	0.2	-
171	624431.12	76034.68	624431.12	76034.68	-	0.2	-
172	624428.87	76034.54	624428.87	76034.54	-	0.2	-
173	624427.17	76031.69	624427.17	76031.69	-	0.2	-
174	624423.72	76023.11	624423.72	76023.11	-	0.2	-
175	624428.47	76021.19	624428.47	76021.19	-	0.2	-
176	624444.14	76014.36	624444.14	76014.36	-	0.2	-
168	624457.79	76008.75	624457.79	76008.75	-	0.2	-

2. Сведения о частях границ уточняемого земельного участка с кадастровым номером 24:46:2101002:583 :

Обозначение части границ		Горизонтальное проложение (S), м	Описание прохождения части границ	Сведения о согласовании местоположения границ (согласовано/спорное)
от т.	до т.			
1	2	3	4	5
168	169	13.54	-	-
169	170	23.16	-	-
170	171	12.55	-	-
171	172	2.25	-	-
172	173	3.32	-	-
173	174	9.25	-	-
174	175	5.12	-	-
175	176	17.09	-	-
176	168	14.76	-	-

3. Сведения о характеристиках уточняемого земельного участка с кадастровым номером 24:46:2101002:583 :

№ п/п	Наименование характеристики	Значение характеристики
1	2	3
1.	Адрес земельного участка	-

3. Сведения о характеристиках уточняемого земельного участка с кадастровым номером 24:46:2101002:583 :		
№ п/п	Наименование характеристики	Значение характеристики
1	2	3
1.1.	Сведения о местоположении земельного участка (при отсутствии адреса) в структурированном в соответствии с федеральной информационной адресной системой виде	-
1.2.	Дополнительные сведения о местоположении земельного участка	-
2.	Площадь земельного участка ± величина погрешности определения (вычисления) площади ($P \pm \Delta P$), м ²	520 ± 200
3.	Формула, примененная для расчета предельной допустимой погрешности определения площади земельного участка, с подставленными значениями и итоговые (вычисленные) значения (ΔP), м ²	$\Delta P = 3.5 * M_t * \sqrt{P} = 3.5 * 2,5 * \sqrt{520} = 200$
4.	Площадь земельного участка согласно сведениям Единого государственного реестра недвижимости ($P_{\text{кад}}$), м ²	520
5.	Оценка расхождения P и $P_{\text{кад}}$ ($P - P_{\text{кад}}$), м ²	-
6.	Предельные минимальный и максимальный размеры земельного участка ($P_{\text{мин}}$ и $P_{\text{макс}}$), м ²	- -
7.	Кадастровый номер или иной государственный учетный номер (инвентарный) объекта недвижимости, расположенного на земельном участке	-
8.	Вид (виды) разрешенного использования	-
8.1.	Дополнительные сведения об использовании земельного участка	-
9.	Сведения о земельных участках (землях общего пользования, территории общего пользования), посредством которых обеспечивается доступ	Земли общего пользования
10.	Иные сведения	-
4. Пояснения к сведениям об уточняемом земельном участке с кадастровым номером 24:46:2101002:583 :		
1.	-	

Сведения об уточняемых земельных участках, необходимые для исправления реестровых ошибок в сведениях о местоположении их границ

1. Сведения о характерных точках границ уточняемого земельного участка с кадастровым номером 24:46:2101002:584 :

Система координат МСК 167, зона 4					Зона № 4		
Обозначение характерных точек границ	Координаты, м				Метод определения координат	Формулы, примененные для расчета средней квадратической погрешности определения координат характерных точек границ (Mt), с подставленными в такие формулы значениями и итоговые (вычисленные) значения Mt, м	Описание закрепления точки
	содержатся в Едином государственном реестре недвижимости		определены в результате выполнения комплексных кадастровых работ				
	X	Y	X	Y			
1	2	3	4	5	6	7	8
						-	
177	624330.97	75545.21	624330.97	75545.21	-	0.2	Нет закрепления
178	624312.89	75553.31	624312.89	75553.31	-	0.2	Нет закрепления
179	624300.30	75560.71	624300.30	75560.71	-	0.2	Нет закрепления
180	624294.45	75548.82	624294.45	75548.82	-	0.2	Нет закрепления
181	624303.92	75543.42	624303.92	75543.42	-	0.2	Нет закрепления
182	624305.62	75541.56	624305.62	75541.56	-	0.2	Нет закрепления
183	624320.79	75534.32	624320.79	75534.32	-	0.2	Нет закрепления
30	624323.86	75531.74	624323.86	75531.74	-	0.2	Нет закрепления
184	624326.47	75538.82	624326.47	75538.82	-	0.2	Нет закрепления
177	624330.97	75545.21	624330.97	75545.21	-	0.2	Нет закрепления

2. Сведения о частях границ уточняемого земельного участка с кадастровым номером 24:46:2101002:584 :

Обозначение части границ		Горизонтальное проложение (S), м	Описание прохождения части границ	Сведения о согласовании местоположения границ (согласовано/спорное)
от т.	до т.			
1	2	3	4	5
177	178	19.81	-	-
178	179	14.60	-	-
179	180	13.25	-	-
180	181	10.90	-	-
181	182	2.52	-	-
182	183	16.81	-	-
183	30	4.01	-	-
30	184	7.55	-	-
184	177	7.82	-	-

3. Сведения о характеристиках уточняемого земельного участка с кадастровым номером 24:46:2101002:584 :		
№ п/п	Наименование характеристики	Значение характеристики
1	2	3
1.	Адрес земельного участка	-
1.1.	Сведения о местоположении земельного участка (при отсутствии адреса) в структурированном в соответствии с федеральной информационной адресной системой виде	Российская Федерация, 663082, Красноярский край, город Дивногорск, участок 117
1.2.	Дополнительные сведения о местоположении земельного участка	-
2.	Площадь земельного участка ± величина погрешности определения (вычисления) площади ($P \pm \Delta P$), м ²	462 ± 188
3.	Формула, примененная для расчета предельной допустимой погрешности определения площади земельного участка, с подставленными значениями и итоговые (вычисленные) значения (ΔP), м ²	$\Delta P = 3.5 * M_t * \sqrt{P} = 3.5 * 2,5 * \sqrt{462} = 188$
4.	Площадь земельного участка согласно сведениям Единого государственного реестра недвижимости ($P_{\text{кад}}$), м ²	462
5.	Оценка расхождения P и $P_{\text{кад}}$ ($P - P_{\text{кад}}$), м ²	-
6.	Предельные минимальный и максимальный размеры земельного участка ($P_{\text{мин}}$ и $P_{\text{макс}}$), м ²	- -
7.	Кадастровый номер или иной государственный учетный номер (инвентарный) объекта недвижимости, расположенного на земельном участке	-
8.	Вид (виды) разрешенного использования	-
8.1.	Дополнительные сведения об использовании земельного участка	-
9.	Сведения о земельных участках (землях общего пользования, территории общего пользования), посредством которых обеспечивается доступ	Земли общего пользования
10.	Иные сведения	-
4. Пояснения к сведениям об уточняемом земельном участке с кадастровым номером 24:46:2101002:584 :		
1.	-	

Сведения об уточняемых земельных участках, необходимые для исправления реестровых ошибок в сведениях о местоположении их границ

1. Сведения о характерных точках границ уточняемого земельного участка с кадастровым номером 24:46:2101002:587 :

Система координат МСК 167, зона 4

Зона № 4

Обозначение характерных точек границ	Координаты, м				Метод определения координат	Формулы, примененные для расчета средней квадратической погрешности определения координат характерных точек границ (Mt), с подставленными в такие формулы значениями и итоговые (вычисленные) значения Mt, м	Описание закрепления точки
	содержатся в Едином государственном реестре недвижимости		определены в результате выполнения комплексных кадастровых работ				
	X	Y	X	Y			
1	2	3	4	5	6	7	8
						-	
185	624444.80	75663.98	624444.80	75663.98	-	0.2	Долговременный межевой знак
139	624453.52	75680.26	624453.52	75680.26	-	0.2	Долговременный межевой знак
146	624446.76	75685.96	624446.76	75685.96	-	0.2	Долговременный межевой знак
145	624437.09	75695.02	624437.09	75695.02	-	0.2	Долговременный межевой знак
186	624425.24	75682.64	624425.24	75682.64	-	0.2	Долговременный межевой знак
187	624426.03	75681.08	624426.03	75681.08	-	0.2	Долговременный межевой знак
185	624444.80	75663.98	624444.80	75663.98	-	0.2	Долговременный межевой знак

2. Сведения о частях границ уточняемого земельного участка с кадастровым номером 24:46:2101002:587 :

Обозначение части границ		Горизонтальное проложение (S), м	Описание прохождения части границ	Сведения о согласовании местоположения границ (согласовано/спорное)
от т.	до т.			
1	2	3	4	5
185	139	18.47	-	-
139	146	8.84	-	-
146	145	13.25	-	-
145	186	17.14	-	-
186	187	1.75	-	-
187	185	25.39	-	-

3. Сведения о характеристиках уточняемого земельного участка с кадастровым номером 24:46:2101002:587 :		
№ п/п	Наименование характеристики	Значение характеристики
1	2	3
1.	Адрес земельного участка	-
1.1.	Сведения о местоположении земельного участка (при отсутствии адреса) в структурированном в соответствии с федеральной информационной адресной системой виде	Российская Федерация, Красноярский край, город Дивногорск, участок 120
1.2.	Дополнительные сведения о местоположении земельного участка	-
2.	Площадь земельного участка ± величина погрешности определения (вычисления) площади ($P \pm \Delta P$), м ²	435 ± 182
3.	Формула, примененная для расчета предельной допустимой погрешности определения площади земельного участка, с подставленными значениями и итоговые (вычисленные) значения (ΔP), м ²	$\Delta P = 3.5 * M_t * \sqrt{P} = 3.5 * 2,5 * \sqrt{435} = 182$
4.	Площадь земельного участка согласно сведениям Единого государственного реестра недвижимости ($P_{\text{кад}}$), м ²	435
5.	Оценка расхождения P и $P_{\text{кад}}$ ($P - P_{\text{кад}}$), м ²	-
6.	Предельные минимальный и максимальный размеры земельного участка ($P_{\text{мин}}$ и $P_{\text{макс}}$), м ²	- -
7.	Кадастровый номер или иной государственный учетный номер (инвентарный) объекта недвижимости, расположенного на земельном участке	-
8.	Вид (виды) разрешенного использования	-
8.1.	Дополнительные сведения об использовании земельного участка	-
9.	Сведения о земельных участках (землях общего пользования, территории общего пользования), посредством которых обеспечивается доступ	Земли общего пользования
10.	Иные сведения	-
4. Пояснения к сведениям об уточняемом земельном участке с кадастровым номером 24:46:2101002:587 :		
1.	-	

Сведения об уточняемых земельных участках, необходимые для исправления реестровых ошибок в сведениях о местоположении их границ

1. Сведения о характерных точках границ уточняемого земельного участка с кадастровым номером 24:46:2101002:589 :

Система координат МСК 167, зона 4					Зона № 4		
Обозначение характерных точек границ	Координаты, м				Метод определения координат	Формулы, примененные для расчета средней квадратической погрешности определения координат характерных точек границ (Mt), с подставленными в такие формулы значениями и итоговые (вычисленные) значения Mt, м	Описание закрепления точки
	содержатся в Едином государственном реестре недвижимости		определены в результате выполнения комплексных кадастровых работ				
	X	Y	X	Y			
1	2	3	4	5	6	7	8
						-	
188	624228.51	75536.63	624228.51	75536.63	-	0.2	Нет закрепления
189	624193.38	75558.86	624193.38	75558.86	-	0.2	Нет закрепления
190	624186.21	75548.17	624186.21	75548.17	-	0.2	Нет закрепления
191	624222.95	75523.84	624222.95	75523.84	-	0.2	Нет закрепления
188	624228.51	75536.63	624228.51	75536.63	-	0.2	Нет закрепления

2. Сведения о частях границ уточняемого земельного участка с кадастровым номером 24:46:2101002:589 :

Обозначение части границ		Горизонтальное положение (S), м	Описание прохождения части границ	Сведения о согласовании местоположения границ (согласовано/спорное)
от т.	до т.			
1	2	3	4	5
188	189	41.57	-	-
189	190	12.87	-	-
190	191	44.07	-	-
191	188	13.95	-	-

3. Сведения о характеристиках уточняемого земельного участка с кадастровым номером 24:46:2101002:589 :

№ п/п	Наименование характеристики	Значение характеристики
1	2	3
1.	Адрес земельного участка	-
1.1.	Сведения о местоположении земельного участка (при отсутствии адреса) в структурированном в соответствии с федеральной информационной адресной системой виде	-
1.2.	Дополнительные сведения о местоположении земельного участка	-
2.	Площадь земельного участка ± величина погрешности определения (вычисления) площади ($P \pm \Delta P$), м ²	570 ± 209
3.	Формула, примененная для расчета предельной допустимой погрешности определения площади земельного участка, с подставленными значениями и итоговые (вычисленные) значения (ΔP), м ²	$\Delta P = 3.5 * Mt * \sqrt{P} = 3.5 * 2,5 * \sqrt{570} = 209$

3. Сведения о характеристиках уточняемого земельного участка с кадастровым номером 24:46:2101002:589 :

№ п/п	Наименование характеристики	Значение характеристики
1	2	3
4.	Площадь земельного участка согласно сведениям Единого государственного реестра недвижимости (Ркад), м2	570
5.	Оценка расхождения Р и Ркад (Р - Ркад), м2	-
6.	Предельные минимальный и максимальный размеры земельного участка (Рмин и Рмакс), м2	- -
7.	Кадастровый номер или иной государственный учетный номер (инвентарный) объекта недвижимости, расположенного на земельном участке	-
8.	Вид (виды) разрешенного использования	-
8.1.	Дополнительные сведения об использовании земельного участка	-
9.	Сведения о земельных участках (землях общего пользования, территории общего пользования), посредством которых обеспечивается доступ	Земли общего пользования
10.	Иные сведения	-

4. Пояснения к сведениям об уточняемом земельном участке с кадастровым номером 24:46:2101002:589 :

1.	-
----	---

Сведения об уточняемых земельных участках, необходимые для исправления реестровых ошибок в сведениях о местоположении их границ

1. Сведения о характерных точках границ уточняемого земельного участка с кадастровым номером 24:46:2101002:591 :

Система координат МСК 167, зона 4					Зона № 4		
Обозначение характерных точек границ	Координаты, м				Метод определения координат	Формулы, примененные для расчета средней квадратической погрешности определения координат характерных точек границ (Mt), с подставленными в такие формулы значениями и итоговые (вычисленные) значения Mt, м	Описание закрепления точки
	содержатся в Едином государственном реестре недвижимости		определены в результате выполнения комплексных кадастровых работ				
	X	Y	X	Y			
1	2	3	4	5	6	7	8
						-	
192	624453.56	75900.99	624453.56	75900.99	-	0.2	-
193	624459.99	75913.98	624459.99	75913.98	-	0.2	-
194	624420.05	75932.13	624420.05	75932.13	-	0.2	-
195	624414.02	75919.86	624414.02	75919.86	-	0.2	-
192	624453.56	75900.99	624453.56	75900.99	-	0.2	-

2. Сведения о частях границ уточняемого земельного участка с кадастровым номером 24:46:2101002:591 :

Обозначение части границ		Горизонтальное проложение (S), м	Описание прохождения части границ	Сведения о согласовании местоположения границ (согласовано/спорное)
от т.	до т.			
1	2	3	4	5
192	193	14.49	-	-
193	194	43.87	-	-
194	195	13.67	-	-
195	192	43.81	-	-

3. Сведения о характеристиках уточняемого земельного участка с кадастровым номером 24:46:2101002:591 :

№ п/п	Наименование характеристики	Значение характеристики
1	2	3
1.	Адрес земельного участка	-
1.1.	Сведения о местоположении земельного участка (при отсутствии адреса) в структурированном в соответствии с федеральной информационной адресной системой виде	-
1.2.	Дополнительные сведения о местоположении земельного участка	-
2.	Площадь земельного участка ± величина погрешности определения (вычисления) площади (P ± ΔP), м ²	617 ± 217
3.	Формула, примененная для расчета предельной допустимой погрешности определения площади земельного участка, с подставленными значениями и итоговые (вычисленные) значения (ΔP), м ²	$\Delta P = 3.5 * M_t * \sqrt{P} = 3.5 * 2,5 * \sqrt{617} = 217$
4.	Площадь земельного участка согласно сведениям Единого государственного реестра недвижимости (P _{кад}), м ²	617
5.	Оценка расхождения P и P _{кад} (P - P _{кад}), м ²	-

3. Сведения о характеристиках уточняемого земельного участка с кадастровым номером 24:46:2101002:591 :

№ п/п	Наименование характеристики	Значение характеристики
1	2	3
6.	Предельные минимальный и максимальный размеры земельного участка (Рмин и Рмакс), м2	- -
7.	Кадастровый номер или иной государственный учетный номер (инвентарный) объекта недвижимости, расположенного на земельном участке	-
8.	Вид (виды) разрешенного использования	-
8.1.	Дополнительные сведения об использовании земельного участка	-
9.	Сведения о земельных участках (землях общего пользования, территории общего пользования), посредством которых обеспечивается доступ	Земли общего пользования
10.	Иные сведения	-

4. Пояснения к сведениям об уточняемом земельном участке с кадастровым номером 24:46:2101002:591 :

1.	-
----	---

Сведения об уточняемых земельных участках, необходимые для исправления реестровых ошибок в сведениях о местоположении их границ

1. Сведения о характерных точках границ уточняемого земельного участка с кадастровым номером 24:46:2101002:593 :

Система координат МСК 167, зона 4

Зона № 4

Обозначение характерных точек границ	Координаты, м				Метод определения координат	Формулы, примененные для расчета средней квадратической погрешности определения координат характерных точек границ (Mt), с подставленными в такие формулы значениями и итоговые (вычисленные) значения Mt, м	Описание закрепления точки
	содержатся в Едином государственном реестре недвижимости		определены в результате выполнения комплексных кадастровых работ				
	X	Y	X	Y			
1	2	3	4	5	6	7	8
						-	
196	624547.57	76011.37	624547.57	76011.37	-	0.2	Долговременный межевой знак
197	624554.48	76025.08	624554.48	76025.08	-	0.2	Долговременный межевой знак
198	624524.04	76038.21	624524.04	76038.21	-	0.2	Долговременный межевой знак
199	624518.33	76023.78	624518.33	76023.78	-	0.2	Долговременный межевой знак
196	624547.57	76011.37	624547.57	76011.37	-	0.2	Долговременный межевой знак

2. Сведения о частях границ уточняемого земельного участка с кадастровым номером 24:46:2101002:593 :

Обозначение части границ		Горизонтальное положение (S), м	Описание прохождения части границ	Сведения о согласовании местоположения границ (согласовано/спорное)
от т.	до т.			
1	2	3	4	5
196	197	15.35	-	-
197	198	33.15	-	-
198	199	15.52	-	-
199	196	31.76	-	-

3. Сведения о характеристиках уточняемого земельного участка с кадастровым номером 24:46:2101002:593 :

№ п/п	Наименование характеристики	Значение характеристики
1	2	3
1.	Адрес земельного участка	-

3. Сведения о характеристиках уточняемого земельного участка с кадастровым номером 24:46:2101002:593 :		
№ п/п	Наименование характеристики	Значение характеристики
1	2	3
1.1.	Сведения о местоположении земельного участка (при отсутствии адреса) в структурированном в соответствии с федеральной информационной адресной системой виде	-
1.2.	Дополнительные сведения о местоположении земельного участка	-
2.	Площадь земельного участка ± величина погрешности определения (вычисления) площади ($P \pm \Delta P$), м ²	500 ± 196
3.	Формула, примененная для расчета предельной допустимой погрешности определения площади земельного участка, с подставленными значениями и итоговые (вычисленные) значения (ΔP), м ²	$\Delta P = 3.5 * M_t * \sqrt{P} = 3.5 * 2,5 * \sqrt{500} = 196$
4.	Площадь земельного участка согласно сведениям Единого государственного реестра недвижимости ($P_{\text{кад}}$), м ²	500
5.	Оценка расхождения P и $P_{\text{кад}}$ ($P - P_{\text{кад}}$), м ²	-
6.	Предельные минимальный и максимальный размеры земельного участка ($P_{\text{мин}}$ и $P_{\text{макс}}$), м ²	- -
7.	Кадастровый номер или иной государственный учетный номер (инвентарный) объекта недвижимости, расположенного на земельном участке	-
8.	Вид (виды) разрешенного использования	-
8.1.	Дополнительные сведения об использовании земельного участка	-
9.	Сведения о земельных участках (землях общего пользования, территории общего пользования), посредством которых обеспечивается доступ	Земли общего пользования
10.	Иные сведения	-
4. Пояснения к сведениям об уточняемом земельном участке с кадастровым номером 24:46:2101002:593 :		
1.	-	

Сведения об уточняемых земельных участках, необходимые для исправления реестровых ошибок в сведениях о местоположении их границ

1. Сведения о характерных точках границ уточняемого земельного участка с кадастровым номером 24:46:2101002:595 :

Система координат МСК 167, зона 4					Зона № 4		
Обозначение характерных точек границ	Координаты, м				Метод определения координат	Формулы, примененные для расчета средней квадратической погрешности определения координат характерных точек границ (Mt), с подставленными в такие формулы значениями и итоговые (вычисленные) значения Mt, м	Описание закрепления точки
	содержатся в Едином государственном реестре недвижимости		определены в результате выполнения комплексных кадастровых работ				
	X	Y	X	Y			
1	2	3	4	5	6	7	8
						-	
200	624539.68	75996.70	624539.68	75996.70	-	0.2	Долговременный межевой знак
196	624547.57	76011.37	624547.57	76011.37	-	0.2	Долговременный межевой знак
199	624518.33	76023.78	624518.33	76023.78	-	0.2	Долговременный межевой знак
201	624518.00	76023.60	624518.00	76023.60	-	0.2	Долговременный межевой знак
202	624513.60	76011.88	624513.60	76011.88	-	0.2	Долговременный межевой знак
203	624513.63	76011.32	624513.63	76011.32	-	0.2	Долговременный межевой знак
204	624515.61	76007.18	624515.61	76007.18	-	0.2	Долговременный межевой знак
200	624539.68	75996.70	624539.68	75996.70	-	0.2	Долговременный межевой знак

2. Сведения о частях границ уточняемого земельного участка с кадастровым номером 24:46:2101002:595 :

Обозначение части границ		Горизонтальное проложение (S), м	Описание прохождения части границ	Сведения о согласовании местоположения границ (согласовано/спорное)
от т.	до т.			
1	2	3	4	5
200	196	16.66	-	-
196	199	31.76	-	-
199	201	0.38	-	-

2. Сведения о частях границ уточняемого земельного участка с кадастровым номером 24:46:2101002:595 :				
Обозначение части границ		Горизонтальное проложение (S), м	Описание прохождения части границ	Сведения о согласовании местоположения границ (согласовано/спорное)
от т.	до т.			
1	2	3	4	5
201	202	12.52	-	-
202	203	0.56	-	-
203	204	4.59	-	-
204	200	26.25	-	-
3. Сведения о характеристиках уточняемого земельного участка с кадастровым номером 24:46:2101002:595 :				
№ п/п	Наименование характеристики		Значение характеристики	
1	2		3	
1.	Адрес земельного участка		-	
1.1.	Сведения о местоположении земельного участка (при отсутствии адреса) в структурированном в соответствии с федеральной информационной адресной системой виде		-	
1.2.	Дополнительные сведения о местоположении земельного участка		-	
2.	Площадь земельного участка ± величина погрешности определения (вычисления) площади (P ± ΔP), м ²		503 ± 196	
3.	Формула, примененная для расчета предельной допустимой погрешности определения площади земельного участка, с подставленными значениями и итоговые (вычисленные) значения (ΔP), м ²		ΔP=3.5*Мт*√P=3.5*2,5*√503=196	
4.	Площадь земельного участка согласно сведениям Единого государственного реестра недвижимости (P _{кад}), м ²		503	
5.	Оценка расхождения P и P _{кад} (P - P _{кад}), м ²		-	
6.	Предельные минимальный и максимальный размеры земельного участка (P _{мин} и P _{макс}), м ²		-	
7.	Кадастровый номер или иной государственный учетный номер (инвентарный) объекта недвижимости, расположенного на земельном участке		-	
8.	Вид (виды) разрешенного использования		-	
8.1.	Дополнительные сведения об использовании земельного участка		-	
9.	Сведения о земельных участках (землях общего пользования, территории общего пользования), посредством которых обеспечивается доступ		Земли общего пользования	
10.	Иные сведения		-	
4. Пояснения к сведениям об уточняемом земельном участке с кадастровым номером 24:46:2101002:595 :				
1.	-			

Сведения об уточняемых земельных участках, необходимые для исправления реестровых ошибок в сведениях о местоположении их границ

1. Сведения о характерных точках границ уточняемого земельного участка с кадастровым номером 24:46:2101002:597 :

Система координат МСК 167, зона 4

Зона № 4

Обозначение характерных точек границ	Координаты, м				Метод определения координат	Формулы, примененные для расчета средней квадратической погрешности определения координат характерных точек границ (Mt), с подставленными в такие формулы значениями и итоговые (вычисленные) значения Mt, м	Описание закрепления точки
	содержатся в Едином государственном реестре недвижимости		определены в результате выполнения комплексных кадастровых работ				
	X	Y	X	Y			
1	2	3	4	5	6	7	8
						-	
205	624493.81	75886.01	624493.81	75886.01	-	0.2	-
123	624495.78	75889.74	624495.78	75889.74	-	0.2	-
206	624499.98	75899.37	624499.98	75899.37	-	0.2	-
207	624465.70	75914.77	624465.70	75914.77	-	0.2	-
208	624459.52	75901.60	624459.52	75901.60	-	0.2	-
205	624493.81	75886.01	624493.81	75886.01	-	0.2	-

2. Сведения о частях границ уточняемого земельного участка с кадастровым номером 24:46:2101002:597 :

Обозначение части границ		Горизонтальное проложение (S), м	Описание прохождения части границ	Сведения о согласовании местоположения границ (согласовано/спорное)
от т.	до т.			
1	2	3	4	5
205	123	4.22	-	-
123	206	10.51	-	-
206	207	37.58	-	-
207	208	14.55	-	-
208	205	37.67	-	-

3. Сведения о характеристиках уточняемого земельного участка с кадастровым номером 24:46:2101002:597 :

№ п/п	Наименование характеристики	Значение характеристики
1	2	3
1.	Адрес земельного участка	-
1.1.	Сведения о местоположении земельного участка (при отсутствии адреса) в структурированном в соответствии с федеральной информационной адресной системой виде	-
1.2.	Дополнительные сведения о местоположении земельного участка	-
2.	Площадь земельного участка ± величина погрешности определения (вычисления) площади ($P \pm \Delta P$), м ²	552 ± 206
3.	Формула, примененная для расчета предельной допустимой погрешности определения площади земельного участка, с подставленными значениями и итоговые (вычисленные) значения (ΔP), м ²	$\Delta P = 3.5 * Mt * \sqrt{P} = 3.5 * 2,5 * \sqrt{552} = 206$

3. Сведения о характеристиках уточняемого земельного участка с кадастровым номером 24:46:2101002:597 :

№ п/п	Наименование характеристики	Значение характеристики
1	2	3
4.	Площадь земельного участка согласно сведениям Единого государственного реестра недвижимости (Ркад), м2	552
5.	Оценка расхождения Р и Ркад (Р - Ркад), м2	-
6.	Предельные минимальный и максимальный размеры земельного участка (Рмин и Рмакс), м2	- -
7.	Кадастровый номер или иной государственный учетный номер (инвентарный) объекта недвижимости, расположенного на земельном участке	-
8.	Вид (виды) разрешенного использования	-
8.1.	Дополнительные сведения об использовании земельного участка	-
9.	Сведения о земельных участках (землях общего пользования, территории общего пользования), посредством которых обеспечивается доступ	Земли общего пользования
10.	Иные сведения	-

4. Пояснения к сведениям об уточняемом земельном участке с кадастровым номером 24:46:2101002:597 :

1.	-
----	---

Сведения об уточняемых земельных участках, необходимые для исправления реестровых ошибок в сведениях о местоположении их границ

1. Сведения о характерных точках границ уточняемого земельного участка с кадастровым номером 24:46:2101002:599 :

Система координат МСК 167, зона 4

Зона № 4

Обозначение характерных точек границ	Координаты, м				Метод определения координат	Формулы, примененные для расчета средней квадратической погрешности определения координат характерных точек границ (Mt), с подставленными в такие формулы значениями и итоговые (вычисленные) значения Mt, м	Описание закрепления точки
	содержатся в Едином государственном реестре недвижимости		определены в результате выполнения комплексных кадастровых работ				
	X	Y	X	Y			
1	2	3	4	5	6	7	8
						-	
209	624405.12	75795.57	624405.12	75795.57	-	0.2	Столб (деревянный, бетонный, кирпичный)
210	624410.38	75807.47	624410.38	75807.47	-	0.2	Столб (деревянный, бетонный, кирпичный)
211	624396.94	75812.95	624396.94	75812.95	-	0.2	Столб (деревянный, бетонный, кирпичный)
212	624365.93	75825.61	624365.93	75825.61	-	0.2	Столб (деревянный, бетонный, кирпичный)
213	624361.05	75814.00	624361.05	75814.00	-	0.2	Столб (деревянный, бетонный, кирпичный)
214	624360.98	75813.40	624360.98	75813.40	-	0.2	Столб (деревянный, бетонный, кирпичный)
215	624389.97	75801.69	624389.97	75801.69	-	0.2	Столб (деревянный, бетонный, кирпичный)
216	624392.00	75800.88	624392.00	75800.88	-	0.2	Столб (деревянный, бетонный, кирпичный)
209	624405.12	75795.57	624405.12	75795.57	-	0.2	Столб (деревянный, бетонный, кирпичный)

2. Сведения о частях границ уточняемого земельного участка с кадастровым номером 24:46:2101002:599 :				
Обозначение части границ		Горизонтальное проложение (S), м	Описание прохождения части границ	Сведения о согласовании местоположения границ (согласовано/спорное)
от т.	до т.			
1	2	3	4	5
209	210	13.01	-	-
210	211	14.51	-	-
211	212	33.49	-	-
212	213	12.59	-	-
213	214	0.60	-	-
214	215	31.27	-	-
215	216	2.19	-	-
216	209	14.15	-	-
3. Сведения о характеристиках уточняемого земельного участка с кадастровым номером 24:46:2101002:599 :				
№ п/п	Наименование характеристики		Значение характеристики	
1	2		3	
1.	Адрес земельного участка		-	
1.1.	Сведения о местоположении земельного участка (при отсутствии адреса) в структурированном в соответствии с федеральной информационной адресной системой виде		-	
1.2.	Дополнительные сведения о местоположении земельного участка		-	
2.	Площадь земельного участка ± величина погрешности определения (вычисления) площади ($P \pm \Delta P$), м ²		627 ± 219	
3.	Формула, примененная для расчета предельной допустимой погрешности определения площади земельного участка, с подставленными значениями и итоговые (вычисленные) значения (ΔP), м ²		$\Delta P = 3.5 * M_t * \sqrt{P} = 3.5 * 2,5 * \sqrt{627} = 219$	
4.	Площадь земельного участка согласно сведениям Единого государственного реестра недвижимости (Ркад), м ²		627	
5.	Оценка расхождения Р и Ркад ($P - P_{кад}$), м ²		-	
6.	Предельные минимальный и максимальный размеры земельного участка ($R_{мин}$ и $R_{макс}$), м ²		-	
7.	Кадастровый номер или иной государственный учетный номер (инвентарный) объекта недвижимости, расположенного на земельном участке		-	
8.	Вид (виды) разрешенного использования		-	
8.1.	Дополнительные сведения об использовании земельного участка		-	
9.	Сведения о земельных участках (землях общего пользования, территории общего пользования), посредством которых обеспечивается доступ		Земли общего пользования	
10.	Иные сведения		-	
4. Пояснения к сведениям об уточняемом земельном участке с кадастровым номером 24:46:2101002:599 :				
1.	-			

Сведения об уточняемых земельных участках, необходимые для исправления реестровых ошибок в сведениях о местоположении их границ

1. Сведения о характерных точках границ уточняемого земельного участка с кадастровым номером 24:46:2101002:600 :

Система координат МСК 167, зона 4

Зона № 4

Обозначение характерных точек границ	Координаты, м				Метод определения координат	Формулы, примененные для расчета средней квадратической погрешности определения координат характерных точек границ (Mt), с подставленными в такие формулы значениями и итоговые (вычисленные) значения Mt, м	Описание закрепления точки
	содержатся в Едином государственном реестре недвижимости		определены в результате выполнения комплексных кадастровых работ				
	X	Y	X	Y			
1	2	3	4	5	6	7	8
						-	
217	624488.48	75976.78	624488.48	75976.78	-	0.2	Долговременный межевой знак
218	624494.00	75988.90	624494.00	75988.90	-	0.2	Долговременный межевой знак
219	624456.35	76005.08	624456.35	76005.08	-	0.2	Долговременный межевой знак
220	624456.03	76004.89	624456.03	76004.89	-	0.2	Долговременный межевой знак
221	624453.32	76000.37	624453.32	76000.37	-	0.2	Долговременный межевой знак
222	624447.53	75988.58	624447.53	75988.58	-	0.2	Долговременный межевой знак
223	624453.10	75986.74	624453.10	75986.74	-	0.2	Долговременный межевой знак
224	624451.62	75984.17	624451.62	75984.17	-	0.2	Долговременный межевой знак
225	624467.81	75976.24	624467.81	75976.24	-	0.2	Долговременный межевой знак
226	624472.12	75984.61	624472.12	75984.61	-	0.2	-
217	624488.48	75976.78	624488.48	75976.78	-	0.2	Долговременный межевой знак

2. Сведения о частях границ уточняемого земельного участка с кадастровым номером 24:46:2101002:600 :				
Обозначение части границ		Горизонтальное проложение (S), м	Описание прохождения части границ	Сведения о согласовании местоположения границ (согласовано/спорное)
от т.	до т.			
1	2	3	4	5
217	218	13.32	-	-
218	219	40.98	-	-
219	220	0.37	-	-
220	221	5.27	-	-
221	222	13.13	-	-
222	223	5.87	-	-
223	224	2.97	-	-
224	225	18.03	-	-
225	226	9.41	-	-
226	217	18.14	-	-
3. Сведения о характеристиках уточняемого земельного участка с кадастровым номером 24:46:2101002:600 :				
№ п/п	Наименование характеристики		Значение характеристики	
1	2		3	
1.	Адрес земельного участка		-	
1.1.	Сведения о местоположении земельного участка (при отсутствии адреса) в структурированном в соответствии с федеральной информационной адресной системой виде		-	
1.2.	Дополнительные сведения о местоположении земельного участка		-	
2.	Площадь земельного участка ± величина погрешности определения (вычисления) площади ($P \pm \Delta P$), м ²		726 ± 236	
3.	Формула, примененная для расчета предельной допустимой погрешности определения площади земельного участка, с подставленными значениями и итоговые (вычисленные) значения (ΔP), м ²		$\Delta P = 3.5 * M_t * \sqrt{P} = 3.5 * 2,5 * \sqrt{726} = 236$	
4.	Площадь земельного участка согласно сведениям Единого государственного реестра недвижимости (Ркад), м ²		726	
5.	Оценка расхождения P и Ркад (P - Ркад), м ²		-	
6.	Предельные минимальный и максимальный размеры земельного участка (Рмин и Рмакс), м ²		-	
7.	Кадастровый номер или иной государственный учетный номер (инвентарный) объекта недвижимости, расположенного на земельном участке		-	
8.	Вид (виды) разрешенного использования		-	
8.1.	Дополнительные сведения об использовании земельного участка		-	
9.	Сведения о земельных участках (землях общего пользования, территории общего пользования), посредством которых обеспечивается доступ		Земли общего пользования	
10.	Иные сведения		-	
4. Пояснения к сведениям об уточняемом земельном участке с кадастровым номером 24:46:2101002:600 :				
1.	-			

Сведения об уточняемых земельных участках, необходимые для исправления реестровых ошибок в сведениях о местоположении их границ

1. Сведения о характерных точках границ уточняемого земельного участка с кадастровым номером 24:46:2101002:601 :

Система координат МСК 167, зона 4

Зона № 4

Обозначение характерных точек границ	Координаты, м				Метод определения координат	Формулы, примененные для расчета средней квадратической погрешности определения координат характерных точек границ (Mt), с подставленными в такие формулы значениями и итоговые (вычисленные) значения Mt, м	Описание закрепления точки
	содержатся в Едином государственном реестре недвижимости		определены в результате выполнения комплексных кадастровых работ				
	X	Y	X	Y			
1	2	3	4	5	6	7	8
						-	
227	624320.55	75730.73	624320.55	75730.73	-	0.2	-
228	624314.50	75718.98	624314.50	75718.98	-	0.2	-
229	624352.48	75697.57	624352.48	75697.57	-	0.2	-
230	624358.79	75709.32	624358.79	75709.32	-	0.2	-
227	624320.55	75730.73	624320.55	75730.73	-	0.2	-

2. Сведения о частях границ уточняемого земельного участка с кадастровым номером 24:46:2101002:601 :

Обозначение части границ		Горизонтальное проложение (S), м	Описание прохождения части границ	Сведения о согласовании местоположения границ (согласовано/спорное)
от т.	до т.			
1	2	3	4	5
227	228	13.22	-	-
228	229	43.60	-	-
229	230	13.34	-	-
230	227	43.83	-	-

3. Сведения о характеристиках уточняемого земельного участка с кадастровым номером 24:46:2101002:601 :

№ п/п	Наименование характеристики	Значение характеристики
1	2	3
1.	Адрес земельного участка	-
1.1.	Сведения о местоположении земельного участка (при отсутствии адреса) в структурированном в соответствии с федеральной информационной адресной системой виде	-
1.2.	Дополнительные сведения о местоположении земельного участка	-
2.	Площадь земельного участка ± величина погрешности определения (вычисления) площади ($P \pm \Delta P$), м ²	580 ± 211
3.	Формула, примененная для расчета предельной допустимой погрешности определения площади земельного участка, с подставленными значениями и итоговые (вычисленные) значения (ΔP), м ²	$\Delta P = 3.5 * Mt * \sqrt{P} = 3.5 * 2.5 * \sqrt{580} = 211$
4.	Площадь земельного участка согласно сведениям Единого государственного реестра недвижимости (P _{кад}), м ²	580
5.	Оценка расхождения P и P _{кад} (P - P _{кад}), м ²	-

3. Сведения о характеристиках уточняемого земельного участка с кадастровым номером 24:46:2101002:601 :

№ п/п	Наименование характеристики	Значение характеристики
1	2	3
6.	Предельные минимальный и максимальный размеры земельного участка (Рмин и Рмакс), м2	- -
7.	Кадастровый номер или иной государственный учетный номер (инвентарный) объекта недвижимости, расположенного на земельном участке	-
8.	Вид (виды) разрешенного использования	-
8.1.	Дополнительные сведения об использовании земельного участка	-
9.	Сведения о земельных участках (землях общего пользования, территории общего пользования), посредством которых обеспечивается доступ	Земли общего пользования
10.	Иные сведения	-

4. Пояснения к сведениям об уточняемом земельном участке с кадастровым номером 24:46:2101002:601 :

1.	-
----	---

Сведения об уточняемых земельных участках, необходимые для исправления реестровых ошибок в сведениях о местоположении их границ

1. Сведения о характерных точках границ уточняемого земельного участка с кадастровым номером 24:46:2101002:603 :

Система координат МСК 167, зона 4

Зона № 4

Обозначение характерных точек границ	Координаты, м				Метод определения координат	Формулы, примененные для расчета средней квадратической погрешности определения координат характерных точек границ (Mt), с подставленными в такие формулы значениями и итоговые (вычисленные) значения Mt, м	Описание закрепления точки
	содержатся в Едином государственном реестре недвижимости		определены в результате выполнения комплексных кадастровых работ				
	X	Y	X	Y			
1	2	3	4	5	6	7	8
						-	
30	624323.86	75531.74	624323.86	75531.74	-	0.2	Нет закрепления
183	624320.79	75534.32	624320.79	75534.32	-	0.2	Нет закрепления
182	624305.62	75541.56	624305.62	75541.56	-	0.2	Нет закрепления
181	624303.92	75543.42	624303.92	75543.42	-	0.2	Нет закрепления
180	624294.45	75548.82	624294.45	75548.82	-	0.2	Нет закрепления
231	624294.05	75549.01	624294.05	75549.01	-	0.2	Нет закрепления
232	624287.06	75534.68	624287.06	75534.68	-	0.2	Нет закрепления
233	624287.43	75534.45	624287.43	75534.45	-	0.2	Нет закрепления
32	624317.05	75517.71	624317.05	75517.71	-	0.2	Нет закрепления
31	624322.70	75529.60	624322.70	75529.60	-	0.2	Нет закрепления
30	624323.86	75531.74	624323.86	75531.74	-	0.2	Нет закрепления

2. Сведения о частях границ уточняемого земельного участка с кадастровым номером 24:46:2101002:603 :

Обозначение части границ		Горизонтальное проложение (S), м	Описание прохождения части границ	Сведения о согласовании местоположения границ (согласовано/спорное)
от т.	до т.			
1	2	3	4	5
30	183	4.01	-	-
183	182	16.81	-	-
182	181	2.52	-	-
181	180	10.90	-	-
180	231	0.44	-	-
231	232	15.94	-	-
232	233	0.44	-	-
233	32	34.02	-	-
32	31	13.16	-	-

2. Сведения о частях границ уточняемого земельного участка с кадастровым номером 24:46:2101002:603 :				
Обозначение части границ		Горизонтальное проложение (S), м	Описание прохождения части границ	Сведения о согласовании местоположения границ (согласовано/спорное)
от т.	до т.			
1	2	3	4	5
31	30	2.43	-	-
3. Сведения о характеристиках уточняемого земельного участка с кадастровым номером 24:46:2101002:603 :				
№ п/п	Наименование характеристики		Значение характеристики	
1	2		3	
1.	Адрес земельного участка		-	
1.1.	Сведения о местоположении земельного участка (при отсутствии адреса) в структурированном в соответствии с федеральной информационной адресной системой виде		-	
1.2.	Дополнительные сведения о местоположении земельного участка		-	
2.	Площадь земельного участка ± величина погрешности определения (вычисления) площади ($P \pm \Delta P$), м ²		544 ± 204	
3.	Формула, примененная для расчета предельной допустимой погрешности определения площади земельного участка, с подставленными значениями и итоговые (вычисленные) значения (ΔP), м ²		$\Delta P = 3.5 * M_t * \sqrt{P} = 3.5 * 2,5 * \sqrt{544} = 204$	
4.	Площадь земельного участка согласно сведениям Единого государственного реестра недвижимости (Ркад), м ²		543	
5.	Оценка расхождения P и Ркад (P - Ркад), м ²		1	
6.	Предельные минимальный и максимальный размеры земельного участка (Рмин и Рмакс), м ²		- -	
7.	Кадастровый номер или иной государственный учетный номер (инвентарный) объекта недвижимости, расположенного на земельном участке		-	
8.	Вид (виды) разрешенного использования		-	
8.1.	Дополнительные сведения об использовании земельного участка		-	
9.	Сведения о земельных участках (землях общего пользования, территории общего пользования), посредством которых обеспечивается доступ		Земли общего пользования	
10.	Иные сведения		-	
4. Пояснения к сведениям об уточняемом земельном участке с кадастровым номером 24:46:2101002:603 :				
1.	-			

Сведения об уточняемых земельных участках, необходимые для исправления реестровых ошибок в сведениях о местоположении их границ

1. Сведения о характерных точках границ уточняемого земельного участка с кадастровым номером 24:46:2101002:604 :

Система координат МСК 167, зона 4					Зона № 4		
Обозначение характерных точек границ	Координаты, м				Метод определения координат	Формулы, примененные для расчета средней квадратической погрешности определения координат характерных точек границ (Mt), с подставленными в такие формулы значениями и итоговые (вычисленные) значения Mt, м	Описание закрепления точки
	содержатся в Едином государственном реестре недвижимости		определены в результате выполнения комплексных кадастровых работ				
	X	Y	X	Y			
1	2	3	4	5	6	7	8
						-	
234	624467.32	75841.50	624467.32	75841.50	-	0.2	—
235	624473.57	75850.58	624473.57	75850.58	-	0.2	—
236	624460.50	75857.06	624460.50	75857.06	-	0.2	—
237	624441.62	75866.03	624441.62	75866.03	-	0.2	—
238	624436.32	75853.77	624436.32	75853.77	-	0.2	—
239	624450.37	75847.66	624450.37	75847.66	-	0.2	—
240	624450.53	75847.17	624450.53	75847.17	-	0.2	—
241	624466.26	75839.73	624466.26	75839.73	-	0.2	—
234	624467.32	75841.50	624467.32	75841.50	-	0.2	—

2. Сведения о частях границ уточняемого земельного участка с кадастровым номером 24:46:2101002:604 :

Обозначение части границ		Горизонтальное проложение (S), м	Описание прохождения части границ	Сведения о согласовании местоположения границ (согласовано/спорное)
от т.	до т.			
1	2	3	4	5
234	235	11.02	-	-
235	236	14.59	-	-
236	237	20.90	-	-
237	238	13.36	-	-
238	239	15.32	-	-
239	240	0.52	-	-
240	241	17.40	-	-
241	234	2.06	-	-

3. Сведения о характеристиках уточняемого земельного участка с кадастровым номером 24:46:2101002:604 :

№ п/п	Наименование характеристики	Значение характеристики
1	2	3
1.	Адрес земельного участка	-
1.1.	Сведения о местоположении земельного участка (при отсутствии адреса) в структурированном в соответствии с федеральной информационной адресной системой виде	-

3. Сведения о характеристиках уточняемого земельного участка с кадастровым номером 24:46:2101002:604 :		
№ п/п	Наименование характеристики	Значение характеристики
1	2	3
1.2.	Дополнительные сведения о местоположении земельного участка	-
2.	Площадь земельного участка ± величина погрешности определения (вычисления) площади ($P \pm \Delta P$), м ²	448 ± 185
3.	Формула, примененная для расчета предельной допустимой погрешности определения площади земельного участка, с подставленными значениями и итоговые (вычисленные) значения (ΔP), м ²	$\Delta P = 3.5 * M_t * \sqrt{P} = 3.5 * 2,5 * \sqrt{448} = 185$
4.	Площадь земельного участка согласно сведениям Единого государственного реестра недвижимости ($P_{\text{кад}}$), м ²	448
5.	Оценка расхождения P и $P_{\text{кад}}$ ($P - P_{\text{кад}}$), м ²	-
6.	Предельные минимальный и максимальный размеры земельного участка ($R_{\text{мин}}$ и $R_{\text{макс}}$), м ²	- -
7.	Кадастровый номер или иной государственный учетный номер (инвентарный) объекта недвижимости, расположенного на земельном участке	-
8.	Вид (виды) разрешенного использования	-
8.1.	Дополнительные сведения об использовании земельного участка	-
9.	Сведения о земельных участках (землях общего пользования, территории общего пользования), посредством которых обеспечивается доступ	Земли общего пользования
10.	Иные сведения	-
4. Пояснения к сведениям об уточняемом земельном участке с кадастровым номером 24:46:2101002:604 :		
1.	-	

Сведения об уточняемых земельных участках, необходимые для исправления реестровых ошибок в сведениях о местоположении их границ

1. Сведения о характерных точках границ уточняемого земельного участка с кадастровым номером 24:46:2101002:605 :

Система координат МСК 167, зона 4					Зона № 4		
Обозначение характерных точек границ	Координаты, м				Метод определения координат	Формулы, примененные для расчета средней квадратической погрешности определения координат характерных точек границ (Mt), с подставленными в такие формулы значениями и итоговые (вычисленные) значения Mt, м	Описание закрепления точки
	содержатся в Едином государственном реестре недвижимости		определены в результате выполнения комплексных кадастровых работ				
	X	Y	X	Y			
1	2	3	4	5	6	7	8
						-	
42	624524.17	76052.44	624524.17	76052.44	-	0.2	-
242	624529.97	76067.22	624529.97	76067.22	-	0.2	-
243	624491.06	76084.04	624491.06	76084.04	-	0.2	-
43	624485.18	76069.04	624485.18	76069.04	-	0.2	-
42	624524.17	76052.44	624524.17	76052.44	-	0.2	-

2. Сведения о частях границ уточняемого земельного участка с кадастровым номером 24:46:2101002:605 :

Обозначение части границ		Горизонтальное проложение (S), м	Описание прохождения части границ	Сведения о согласовании местоположения границ (согласовано/спорное)
от т.	до т.			
1	2	3	4	5
42	242	15.88	-	-
242	243	42.39	-	-
243	43	16.11	-	-
43	42	42.38	-	-

3. Сведения о характеристиках уточняемого земельного участка с кадастровым номером 24:46:2101002:605 :

№ п/п	Наименование характеристики	Значение характеристики
1	2	3
1.	Адрес земельного участка	-
1.1.	Сведения о местоположении земельного участка (при отсутствии адреса) в структурированном в соответствии с федеральной информационной адресной системой виде	-
1.2.	Дополнительные сведения о местоположении земельного участка	-
2.	Площадь земельного участка ± величина погрешности определения (вычисления) площади ($P \pm \Delta P$), м ²	678 ± 228
3.	Формула, примененная для расчета предельной допустимой погрешности определения площади земельного участка, с подставленными значениями и итоговые (вычисленные) значения (ΔP), м ²	$\Delta P = 3.5 * M_t * \sqrt{P} = 3.5 * 2.5 * \sqrt{678} = 228$
4.	Площадь земельного участка согласно сведениям Единого государственного реестра недвижимости (Р _{кад}), м ²	678
5.	Оценка расхождения Р и Р _{кад} (Р - Р _{кад}), м ²	-

3. Сведения о характеристиках уточняемого земельного участка с кадастровым номером 24:46:2101002:605 :

№ п/п	Наименование характеристики	Значение характеристики
1	2	3
6.	Предельные минимальный и максимальный размеры земельного участка (Рмин и Рмакс), м2	- -
7.	Кадастровый номер или иной государственный учетный номер (инвентарный) объекта недвижимости, расположенного на земельном участке	-
8.	Вид (виды) разрешенного использования	-
8.1.	Дополнительные сведения об использовании земельного участка	-
9.	Сведения о земельных участках (землях общего пользования, территории общего пользования), посредством которых обеспечивается доступ	Земли общего пользования
10.	Иные сведения	-

4. Пояснения к сведениям об уточняемом земельном участке с кадастровым номером 24:46:2101002:605 :

1.	-
----	---

Сведения об уточняемых земельных участках, необходимые для исправления реестровых ошибок в сведениях о местоположении их границ

1. Сведения о характерных точках границ уточняемого земельного участка с кадастровым номером 24:46:2101002:606 :

Система координат МСК 167, зона 4

Зона № 4

Обозначение характерных точек границ	Координаты, м				Метод определения координат	Формулы, примененные для расчета средней квадратической погрешности определения координат характерных точек границ (Mt), с подставленными в такие формулы значениями и итоговые (вычисленные) значения Mt, м	Описание закрепления точки
	содержатся в Едином государственном реестре недвижимости		определены в результате выполнения комплексных кадастровых работ				
	X	Y	X	Y			
1	2	3	4	5	6	7	8
						-	
244	624253.98	75622.42	624253.98	75622.42	-	0.2	Нет закрепления
245	624226.37	75639.72	624226.37	75639.72	-	0.2	Столб (деревянный, бетонный, кирпичный)
246	624214.83	75621.35	624214.83	75621.35	-	0.2	Столб (деревянный, бетонный, кирпичный)
247	624245.13	75604.48	624245.13	75604.48	-	0.2	Столб (деревянный, бетонный, кирпичный)
244	624253.98	75622.42	624253.98	75622.42	-	0.2	Нет закрепления

2. Сведения о частях границ уточняемого земельного участка с кадастровым номером 24:46:2101002:606 :

Обозначение части границ		Горизонтальное проложение (S), м	Описание прохождения части границ	Сведения о согласовании местоположения границ (согласовано/спорное)
от т.	до т.			
1	2	3	4	5
244	245	32.58	-	-
245	246	21.69	-	-
246	247	34.68	-	-
247	244	20.00	-	-

3. Сведения о характеристиках уточняемого земельного участка с кадастровым номером 24:46:2101002:606 :

№ п/п	Наименование характеристики	Значение характеристики
1	2	3
1.	Адрес земельного участка	-
1.1.	Сведения о местоположении земельного участка (при отсутствии адреса) в структурированном в соответствии с федеральной информационной адресной системой виде	-
1.2.	Дополнительные сведения о местоположении земельного участка	-

3. Сведения о характеристиках уточняемого земельного участка с кадастровым номером 24:46:2101002:606 :		
№ п/п	Наименование характеристики	Значение характеристики
1	2	3
2.	Площадь земельного участка ± величина погрешности определения (вычисления) площади ($P \pm \Delta P$), м ²	700 ± 232
3.	Формула, примененная для расчета предельной допустимой погрешности определения площади земельного участка, с подставленными значениями и итоговые (вычисленные) значения (ΔP), м ²	$\Delta P = 3.5 * M_t * \sqrt{P} = 3.5 * 2,5 * \sqrt{700} = 232$
4.	Площадь земельного участка согласно сведениям Единого государственного реестра недвижимости ($P_{\text{кад}}$), м ²	700
5.	Оценка расхождения P и $P_{\text{кад}}$ ($P - P_{\text{кад}}$), м ²	-
6.	Предельные минимальный и максимальный размеры земельного участка ($P_{\text{мин}}$ и $P_{\text{макс}}$), м ²	- -
7.	Кадастровый номер или иной государственный учетный номер (инвентарный) объекта недвижимости, расположенного на земельном участке	-
8.	Вид (виды) разрешенного использования	-
8.1.	Дополнительные сведения об использовании земельного участка	-
9.	Сведения о земельных участках (землях общего пользования, территории общего пользования), посредством которых обеспечивается доступ	Земли общего пользования
10.	Иные сведения	-
4. Пояснения к сведениям об уточняемом земельном участке с кадастровым номером 24:46:2101002:606 :		
1.	-	

Сведения об уточняемых земельных участках, необходимые для исправления реестровых ошибок в сведениях о местоположении их границ

1. Сведения о характерных точках границ уточняемого земельного участка с кадастровым номером 24:46:2101002:608 :

Система координат МСК 167, зона 4					Зона № 4		
Обозначение характерных точек границ	Координаты, м				Метод определения координат	Формулы, примененные для расчета средней квадратической погрешности определения координат характерных точек границ (Mt), с подставленными в такие формулы значениями и итоговые (вычисленные) значения Mt, м	Описание закрепления точки
	содержатся в Едином государственном реестре недвижимости		определены в результате выполнения комплексных кадастровых работ				
	X	Y	X	Y			
1	2	3	4	5	6	7	8
						-	
248	624577.76	76177.67	624577.76	76177.67	-	0.2	-
249	624538.19	76193.31	624538.19	76193.31	-	0.2	-
250	624533.27	76181.92	624533.27	76181.92	-	0.2	-
251	624573.35	76166.20	624573.35	76166.20	-	0.2	-
248	624577.76	76177.67	624577.76	76177.67	-	0.2	-

2. Сведения о частях границ уточняемого земельного участка с кадастровым номером 24:46:2101002:608 :

Обозначение части границ		Горизонтальное проложение (S), м	Описание прохождения части границ	Сведения о согласовании местоположения границ (согласовано/спорное)
от т.	до т.			
1	2	3	4	5
248	249	42.55	-	-
249	250	12.41	-	-
250	251	43.05	-	-
251	248	12.29	-	-

3. Сведения о характеристиках уточняемого земельного участка с кадастровым номером 24:46:2101002:608 :

№ п/п	Наименование характеристики	Значение характеристики
1	2	3
1.	Адрес земельного участка	-
1.1.	Сведения о местоположении земельного участка (при отсутствии адреса) в структурированном в соответствии с федеральной информационной адресной системой виде	Российская Федерация, Красноярский край, город Дивногорск, участок 193
1.2.	Дополнительные сведения о местоположении земельного участка	-
2.	Площадь земельного участка ± величина погрешности определения (вычисления) площади (P ± ΔP), м ²	528 ± 201
3.	Формула, примененная для расчета предельной допустимой погрешности определения площади земельного участка, с подставленными значениями и итоговые (вычисленные) значения (ΔP), м ²	$\Delta P = 3.5 * M_t * \sqrt{P} = 3.5 * 2,5 * \sqrt{528} = 201$
4.	Площадь земельного участка согласно сведениям Единого государственного реестра недвижимости (P _{кад}), м ²	528
5.	Оценка расхождения P и P _{кад} (P - P _{кад}), м ²	-

3. Сведения о характеристиках уточняемого земельного участка с кадастровым номером 24:46:2101002:608 :

№ п/п	Наименование характеристики	Значение характеристики
1	2	3
6.	Предельные минимальный и максимальный размеры земельного участка (Рмин и Рмакс), м2	- -
7.	Кадастровый номер или иной государственный учетный номер (инвентарный) объекта недвижимости, расположенного на земельном участке	-
8.	Вид (виды) разрешенного использования	-
8.1.	Дополнительные сведения об использовании земельного участка	-
9.	Сведения о земельных участках (землях общего пользования, территории общего пользования), посредством которых обеспечивается доступ	Земли общего пользования
10.	Иные сведения	-

4. Пояснения к сведениям об уточняемом земельном участке с кадастровым номером 24:46:2101002:608 :

1.	-
----	---

Сведения об уточняемых земельных участках, необходимые для исправления реестровых ошибок в сведениях о местоположении их границ

1. Сведения о характерных точках границ уточняемого земельного участка с кадастровым номером 24:46:2101002:609 :

Система координат МСК 167, зона 4					Зона № 4		
Обозначение характерных точек границ	Координаты, м				Метод определения координат	Формулы, примененные для расчета средней квадратической погрешности определения координат характерных точек границ (Mt), с подставленными в такие формулы значениями и итоговые (вычисленные) значения Mt, м	Описание закрепления точки
	содержатся в Едином государственном реестре недвижимости		определены в результате выполнения комплексных кадастровых работ				
	X	Y	X	Y			
1	2	3	4	5	6	7	8
						-	
252	624493.49	75886.04	624493.49	75886.04	-	0.2	-
253	624460.60	75901.00	624460.60	75901.00	-	0.2	-
254	624454.03	75889.63	624454.03	75889.63	-	0.2	-
135	624487.16	75874.25	624487.16	75874.25	-	0.2	-
252	624493.49	75886.04	624493.49	75886.04	-	0.2	-

2. Сведения о частях границ уточняемого земельного участка с кадастровым номером 24:46:2101002:609 :

Обозначение части границ		Горизонтальное проложение (S), м	Описание прохождения части границ	Сведения о согласовании местоположения границ (согласовано/спорное)
от т.	до т.			
1	2	3	4	5
252	253	36.13	-	-
253	254	13.13	-	-
254	135	36.53	-	-
135	252	13.38	-	-

3. Сведения о характеристиках уточняемого земельного участка с кадастровым номером 24:46:2101002:609 :

№ п/п	Наименование характеристики	Значение характеристики
1	2	3
1.	Адрес земельного участка	-
1.1.	Сведения о местоположении земельного участка (при отсутствии адреса) в структурированном в соответствии с федеральной информационной адресной системой виде	-
1.2.	Дополнительные сведения о местоположении земельного участка	-
2.	Площадь земельного участка ± величина погрешности определения (вычисления) площади ($P \pm \Delta P$), м ²	480 ± 192
3.	Формула, примененная для расчета предельной допустимой погрешности определения площади земельного участка, с подставленными значениями и итоговые (вычисленные) значения (ΔP), м ²	$\Delta P = 3.5 * M_t * \sqrt{P} = 3.5 * 2,5 * \sqrt{480} = 192$
4.	Площадь земельного участка согласно сведениям Единого государственного реестра недвижимости (P _{кад}), м ²	480
5.	Оценка расхождения P и P _{кад} (P - P _{кад}), м ²	-

3. Сведения о характеристиках уточняемого земельного участка с кадастровым номером 24:46:2101002:609 :

№ п/п	Наименование характеристики	Значение характеристики
1	2	3
6.	Предельные минимальный и максимальный размеры земельного участка (Рмин и Рмакс), м2	- -
7.	Кадастровый номер или иной государственный учетный номер (инвентарный) объекта недвижимости, расположенного на земельном участке	-
8.	Вид (виды) разрешенного использования	-
8.1.	Дополнительные сведения об использовании земельного участка	-
9.	Сведения о земельных участках (землях общего пользования, территории общего пользования), посредством которых обеспечивается доступ	Земли общего пользования
10.	Иные сведения	-

4. Пояснения к сведениям об уточняемом земельном участке с кадастровым номером 24:46:2101002:609 :

1.	-
----	---

Сведения об уточняемых земельных участках, необходимые для исправления реестровых ошибок в сведениях о местоположении их границ

1. Сведения о характерных точках границ уточняемого земельного участка с кадастровым номером 24:46:2101002:611 :

Система координат МСК 167, зона 4

Зона № 4

Обозначение характерных точек границ	Координаты, м				Метод определения координат	Формулы, примененные для расчета средней квадратической погрешности определения координат характерных точек границ (Mt), с подставленными в такие формулы значениями и итоговые (вычисленные) значения Mt, м	Описание закрепления точки
	содержатся в Едином государственном реестре недвижимости		определены в результате выполнения комплексных кадастровых работ				
	X	Y	X	Y			
1	2	3	4	5	6	7	8
						-	
136	624481.22	75862.79	624481.22	75862.79	-	0.2	-
135	624487.16	75874.25	624487.16	75874.25	-	0.2	-
255	624453.52	75889.86	624453.52	75889.86	-	0.2	-
256	624447.67	75878.25	624447.67	75878.25	-	0.2	-
136	624481.22	75862.79	624481.22	75862.79	-	0.2	-

2. Сведения о частях границ уточняемого земельного участка с кадастровым номером 24:46:2101002:611 :

Обозначение части границ		Горизонтальное проложение (S), м	Описание прохождения части границ	Сведения о согласовании местоположения границ (согласовано/спорное)
от т.	до т.			
1	2	3	4	5
136	135	12.91	-	-
135	255	37.09	-	-
255	256	13.00	-	-
256	136	36.94	-	-

3. Сведения о характеристиках уточняемого земельного участка с кадастровым номером 24:46:2101002:611 :

№ п/п	Наименование характеристики	Значение характеристики
1	2	3
1.	Адрес земельного участка	-
1.1.	Сведения о местоположении земельного участка (при отсутствии адреса) в структурированном в соответствии с федеральной информационной адресной системой виде	-
1.2.	Дополнительные сведения о местоположении земельного участка	-
2.	Площадь земельного участка ± величина погрешности определения (вычисления) площади ($P \pm \Delta P$), м ²	479 ± 192
3.	Формула, примененная для расчета предельной допустимой погрешности определения площади земельного участка, с подставленными значениями и итоговые (вычисленные) значения (ΔP), м ²	$\Delta P = 3.5 * M_t * \sqrt{P} = 3.5 * 2,5 * \sqrt{479} = 192$
4.	Площадь земельного участка согласно сведениям Единого государственного реестра недвижимости (P _{кад}), м ²	479
5.	Оценка расхождения P и P _{кад} (P - P _{кад}), м ²	-

3. Сведения о характеристиках уточняемого земельного участка с кадастровым номером 24:46:2101002:611 :

№ п/п	Наименование характеристики	Значение характеристики
1	2	3
6.	Предельные минимальный и максимальный размеры земельного участка (Рмин и Рмакс), м2	- -
7.	Кадастровый номер или иной государственный учетный номер (инвентарный) объекта недвижимости, расположенного на земельном участке	-
8.	Вид (виды) разрешенного использования	-
8.1.	Дополнительные сведения об использовании земельного участка	-
9.	Сведения о земельных участках (землях общего пользования, территории общего пользования), посредством которых обеспечивается доступ	Земли общего пользования
10.	Иные сведения	-

4. Пояснения к сведениям об уточняемом земельном участке с кадастровым номером 24:46:2101002:611 :

1.	-
----	---

Сведения об уточняемых земельных участках, необходимые для исправления реестровых ошибок в сведениях о местоположении их границ

1. Сведения о характерных точках границ уточняемого земельного участка с кадастровым номером 24:46:2101002:612 :

Система координат МСК 167, зона 4					Зона № 4		
Обозначение характерных точек границ	Координаты, м				Метод определения координат	Формулы, примененные для расчета средней квадратической погрешности определения координат характерных точек границ (Mt), с подставленными в такие формулы значениями и итоговые (вычисленные) значения Mt, м	Описание закрепления точки
	содержатся в Едином государственном реестре недвижимости		определены в результате выполнения комплексных кадастровых работ				
	X	Y	X	Y			
1	2	3	4	5	6	7	8
						-	
117	624541.42	75903.59	624541.42	75903.59	-	0.2	-
257	624546.38	75914.86	624546.38	75914.86	-	0.2	-
258	624525.41	75925.38	624525.41	75925.38	-	0.2	-
118	624520.65	75915.04	624520.65	75915.04	-	0.2	-
117	624541.42	75903.59	624541.42	75903.59	-	0.2	-

2. Сведения о частях границ уточняемого земельного участка с кадастровым номером 24:46:2101002:612 :

Обозначение части границ		Горизонтальное проложение (S), м	Описание прохождения части границ	Сведения о согласовании местоположения границ (согласовано/спорное)
от т.	до т.			
1	2	3	4	5
117	257	12.31	-	-
257	258	23.46	-	-
258	118	11.38	-	-
118	117	23.72	-	-

3. Сведения о характеристиках уточняемого земельного участка с кадастровым номером 24:46:2101002:612 :

№ п/п	Наименование характеристики	Значение характеристики
1	2	3
1.	Адрес земельного участка	-
1.1.	Сведения о местоположении земельного участка (при отсутствии адреса) в структурированном в соответствии с федеральной информационной адресной системой виде	-
1.2.	Дополнительные сведения о местоположении земельного участка	-
2.	Площадь земельного участка ± величина погрешности определения (вычисления) площади (P ± ΔP), м2	279 ± 146
3.	Формула, примененная для расчета предельной допустимой погрешности определения площади земельного участка, с подставленными значениями и итоговые (вычисленные) значения (ΔP), м2	$\Delta P = 3.5 * M_t * \sqrt{P} = 3.5 * 2.5 * \sqrt{279} = 146$
4.	Площадь земельного участка согласно сведениям Единого государственного реестра недвижимости (P _{кад}), м2	279
5.	Оценка расхождения P и P _{кад} (P - P _{кад}), м2	-

3. Сведения о характеристиках уточняемого земельного участка с кадастровым номером 24:46:2101002:612 :

№ п/п	Наименование характеристики	Значение характеристики
1	2	3
6.	Предельные минимальный и максимальный размеры земельного участка (Рмин и Рмакс), м2	- -
7.	Кадастровый номер или иной государственный учетный номер (инвентарный) объекта недвижимости, расположенного на земельном участке	-
8.	Вид (виды) разрешенного использования	-
8.1.	Дополнительные сведения об использовании земельного участка	-
9.	Сведения о земельных участках (землях общего пользования, территории общего пользования), посредством которых обеспечивается доступ	Земли общего пользования
10.	Иные сведения	-

4. Пояснения к сведениям об уточняемом земельном участке с кадастровым номером 24:46:2101002:612 :

1.	-
----	---

Сведения об уточняемых земельных участках, необходимые для исправления реестровых ошибок в сведениях о местоположении их границ

1. Сведения о характерных точках границ уточняемого земельного участка с кадастровым номером 24:46:2101002:614 :

Система координат МСК 167, зона 4					Зона № 4		
Обозначение характерных точек границ	Координаты, м				Метод определения координат	Формулы, примененные для расчета средней квадратической погрешности определения координат характерных точек границ (Mt), с подставленными в такие формулы значениями и итоговые (вычисленные) значения Mt, м	Описание закрепления точки
	содержатся в Едином государственном реестре недвижимости		определены в результате выполнения комплексных кадастровых работ				
	X	Y	X	Y			
1	2	3	4	5	6	7	8
						-	
259	624422.21	75834.36	624422.21	75834.36	-	0.2	-
260	624426.33	75844.76	624426.33	75844.76	-	0.2	-
261	624382.95	75862.31	624382.95	75862.31	-	0.2	-
262	624381.27	75859.10	624381.27	75859.10	-	0.2	-
263	624378.34	75852.95	624378.34	75852.95	-	0.2	-
259	624422.21	75834.36	624422.21	75834.36	-	0.2	-

2. Сведения о частях границ уточняемого земельного участка с кадастровым номером 24:46:2101002:614 :

Обозначение части границ		Горизонтальное проложение (S), м	Описание прохождения части границ	Сведения о согласовании местоположения границ (согласовано/спорное)
от т.	до т.			
1	2	3	4	5
259	260	11.19	-	-
260	261	46.80	-	-
261	262	3.62	-	-
262	263	6.81	-	-
263	259	47.65	-	-

3. Сведения о характеристиках уточняемого земельного участка с кадастровым номером 24:46:2101002:614 :

№ п/п	Наименование характеристики	Значение характеристики
1	2	3
1.	Адрес земельного участка	-
1.1.	Сведения о местоположении земельного участка (при отсутствии адреса) в структурированном в соответствии с федеральной информационной адресной системой виде	-
1.2.	Дополнительные сведения о местоположении земельного участка	-
2.	Площадь земельного участка ± величина погрешности определения (вычисления) площади ($P \pm \Delta P$), м ²	510 ± 198
3.	Формула, примененная для расчета предельной допустимой погрешности определения площади земельного участка, с подставленными значениями и итоговые (вычисленные) значения (ΔP), м ²	$\Delta P = 3.5 * Mt * \sqrt{P} = 3.5 * 2,5 * \sqrt{510} = 198$

3. Сведения о характеристиках уточняемого земельного участка с кадастровым номером 24:46:2101002:614 :

№ п/п	Наименование характеристики	Значение характеристики
1	2	3
4.	Площадь земельного участка согласно сведениям Единого государственного реестра недвижимости (Ркад), м2	510
5.	Оценка расхождения Р и Ркад (Р - Ркад), м2	-
6.	Предельные минимальный и максимальный размеры земельного участка (Рмин и Рмакс), м2	- -
7.	Кадастровый номер или иной государственный учетный номер (инвентарный) объекта недвижимости, расположенного на земельном участке	-
8.	Вид (виды) разрешенного использования	-
8.1.	Дополнительные сведения об использовании земельного участка	-
9.	Сведения о земельных участках (землях общего пользования, территории общего пользования), посредством которых обеспечивается доступ	Земли общего пользования
10.	Иные сведения	-

4. Пояснения к сведениям об уточняемом земельном участке с кадастровым номером 24:46:2101002:614 :

1.	-
----	---

Сведения об уточняемых земельных участках, необходимые для исправления реестровых ошибок в сведениях о местоположении их границ

1. Сведения о характерных точках границ уточняемого земельного участка с кадастровым номером 24:46:2101002:615 :

Система координат МСК 167, зона 4

Зона № 4

Обозначение характерных точек границ	Координаты, м				Метод определения координат	Формулы, примененные для расчета средней квадратической погрешности определения координат характерных точек границ (Mt), с подставленными в такие формулы значениями и итоговые (вычисленные) значения Mt, м	Описание закрепления точки
	содержатся в Едином государственном реестре недвижимости		определены в результате выполнения комплексных кадастровых работ				
	X	Y	X	Y			
1	2	3	4	5	6	7	8
						-	
264	624445.35	75793.58	624445.35	75793.58	-	0.2	Долговременный межевой знак
265	624446.14	75796.40	624446.14	75796.40	-	0.2	Долговременный межевой знак
266	624446.66	75797.62	624446.66	75797.62	-	0.2	Долговременный межевой знак
267	624448.90	75801.88	624448.90	75801.88	-	0.2	Долговременный межевой знак
268	624450.06	75804.39	624450.06	75804.39	-	0.2	Долговременный межевой знак
269	624420.75	75817.87	624420.75	75817.87	-	0.2	Долговременный межевой знак
270	624420.16	75816.89	624420.16	75816.89	-	0.2	Долговременный межевой знак
271	624415.05	75805.25	624415.05	75805.25	-	0.2	Долговременный межевой знак
272	624436.13	75792.81	624436.13	75792.81	-	0.2	Долговременный межевой знак
273	624443.12	75788.96	624443.12	75788.96	-	0.2	Долговременный межевой знак
264	624445.35	75793.58	624445.35	75793.58	-	0.2	Долговременный межевой знак

2. Сведения о частях границ уточняемого земельного участка с кадастровым номером 24:46:2101002:615 :

Обозначение части границ		Горизонтальное проложение (S), м	Описание прохождения части границ	Сведения о согласовании местоположения границ (согласовано/спорное)
от т.	до т.			
1	2	3	4	5
264	265	2.93	-	-
265	266	1.33	-	-
266	267	4.81	-	-
267	268	2.77	-	-
268	269	32.26	-	-
269	270	1.14	-	-
270	271	12.71	-	-
271	272	24.48	-	-
272	273	7.98	-	-
273	264	5.13	-	-

3. Сведения о характеристиках уточняемого земельного участка с кадастровым номером 24:46:2101002:615 :

№ п/п	Наименование характеристики	Значение характеристики
1	2	3
1.	Адрес земельного участка	-
1.1.	Сведения о местоположении земельного участка (при отсутствии адреса) в структурированном в соответствии с федеральной информационной адресной системой виде	-
1.2.	Дополнительные сведения о местоположении земельного участка	-
2.	Площадь земельного участка ± величина погрешности определения (вычисления) площади ($P \pm \Delta P$), м ²	499 ± 195
3.	Формула, примененная для расчета предельной допустимой погрешности определения площади земельного участка, с подставленными значениями и итоговые (вычисленные) значения (ΔP), м ²	$\Delta P = 3.5 * M_t * \sqrt{P} = 3.5 * 2,5 * \sqrt{499} = 195$
4.	Площадь земельного участка согласно сведениям Единого государственного реестра недвижимости (Ркад), м ²	499
5.	Оценка расхождения P и Ркад (P - Ркад), м ²	-
6.	Предельные минимальный и максимальный размеры земельного участка (Рмин и Рмакс), м ²	-
7.	Кадастровый номер или иной государственный учетный номер (инвентарный) объекта недвижимости, расположенного на земельном участке	-
8.	Вид (виды) разрешенного использования	-
8.1.	Дополнительные сведения об использовании земельного участка	-
9.	Сведения о земельных участках (землях общего пользования, территории общего пользования), посредством которых обеспечивается доступ	Земли общего пользования
10.	Иные сведения	-

4. Пояснения к сведениям об уточняемом земельном участке с кадастровым номером 24:46:2101002:615 :

1.	-
----	---

Сведения об уточняемых земельных участках, необходимые для исправления реестровых ошибок в сведениях о местоположении их границ

1. Сведения о характерных точках границ уточняемого земельного участка с кадастровым номером 24:46:2101002:616 :

Система координат МСК 167, зона 4					Зона № 4		
Обозначение характерных точек границ	Координаты, м				Метод определения координат	Формулы, примененные для расчета средней квадратической погрешности определения координат характерных точек границ (Mt), с подставленными в такие формулы значениями и итоговые (вычисленные) значения Mt, м	Описание закрепления точки
	содержатся в Едином государственном реестре недвижимости		определены в результате выполнения комплексных кадастровых работ				
	X	Y	X	Y			
1	2	3	4	5	6	7	8
						-	
274	624629.32	76376.69	624629.32	76376.69	-	0.2	-
275	624631.01	76390.59	624631.01	76390.59	-	0.2	-
276	624596.65	76401.33	624596.65	76401.33	-	0.2	-
277	624593.28	76387.63	624593.28	76387.63	-	0.2	-
274	624629.32	76376.69	624629.32	76376.69	-	0.2	-

2. Сведения о частях границ уточняемого земельного участка с кадастровым номером 24:46:2101002:616 :

Обозначение части границ		Горизонтальное проложение (S), м	Описание прохождения части границ	Сведения о согласовании местоположения границ (согласовано/спорное)
от т.	до т.			
1	2	3	4	5
274	275	14.00	-	-
275	276	36.00	-	-
276	277	14.11	-	-
277	274	37.66	-	-

3. Сведения о характеристиках уточняемого земельного участка с кадастровым номером 24:46:2101002:616 :

№ п/п	Наименование характеристики	Значение характеристики
1	2	3
1.	Адрес земельного участка	-
1.1.	Сведения о местоположении земельного участка (при отсутствии адреса) в структурированном в соответствии с федеральной информационной адресной системой виде	-
1.2.	Дополнительные сведения о местоположении земельного участка	-
2.	Площадь земельного участка ± величина погрешности определения (вычисления) площади (P ± ΔP), м2	513 ± 198
3.	Формула, примененная для расчета предельной допустимой погрешности определения площади земельного участка, с подставленными значениями и итоговые (вычисленные) значения (ΔP), м2	$\Delta P = 3.5 * M_t * \sqrt{P} = 3.5 * 2,5 * \sqrt{513} = 198$
4.	Площадь земельного участка согласно сведениям Единого государственного реестра недвижимости (P _{кад}), м2	513
5.	Оценка расхождения P и P _{кад} (P - P _{кад}), м2	-

3. Сведения о характеристиках уточняемого земельного участка с кадастровым номером 24:46:2101002:616 :

№ п/п	Наименование характеристики	Значение характеристики
1	2	3
6.	Предельные минимальный и максимальный размеры земельного участка (Рмин и Рмакс), м2	- -
7.	Кадастровый номер или иной государственный учетный номер (инвентарный) объекта недвижимости, расположенного на земельном участке	-
8.	Вид (виды) разрешенного использования	-
8.1.	Дополнительные сведения об использовании земельного участка	-
9.	Сведения о земельных участках (землях общего пользования, территории общего пользования), посредством которых обеспечивается доступ	Земли общего пользования
10.	Иные сведения	-

4. Пояснения к сведениям об уточняемом земельном участке с кадастровым номером 24:46:2101002:616 :

1.	-
----	---

Сведения об уточняемых земельных участках, необходимые для исправления реестровых ошибок в сведениях о местоположении их границ

1. Сведения о характерных точках границ уточняемого земельного участка с кадастровым номером 24:46:2101002:617 :

Система координат МСК 167, зона 4

Зона № 4

Обозначение характерных точек границ	Координаты, м				Метод определения координат	Формулы, примененные для расчета средней квадратической погрешности определения координат характерных точек границ (Mt), с подставленными в такие формулы значениями и итоговые (вычисленные) значения Mt, м	Описание закрепления точки
	содержатся в Едином государственном реестре недвижимости		определены в результате выполнения комплексных кадастровых работ				
	X	Y	X	Y			
1	2	3	4	5	6	7	8
						-	
278	624627.46	76363.17	624627.46	76363.17	-	0.2	-
274	624629.32	76376.69	624629.32	76376.69	-	0.2	-
277	624593.28	76387.63	624593.28	76387.63	-	0.2	-
279	624592.90	76386.37	624592.90	76386.37	-	0.2	-
280	624590.74	76374.99	624590.74	76374.99	-	0.2	-
281	624625.60	76364.07	624625.60	76364.07	-	0.2	-
278	624627.46	76363.17	624627.46	76363.17	-	0.2	-

2. Сведения о частях границ уточняемого земельного участка с кадастровым номером 24:46:2101002:617 :

Обозначение части границ		Горизонтальное проложение (S), м	Описание прохождения части границ	Сведения о согласовании местоположения границ (согласовано/спорное)
от т.	до т.			
1	2	3	4	5
278	274	13.65	-	-
274	277	37.66	-	-
277	279	1.32	-	-
279	280	11.58	-	-
280	281	36.53	-	-
281	278	2.07	-	-

3. Сведения о характеристиках уточняемого земельного участка с кадастровым номером 24:46:2101002:617 :

№ п/п	Наименование характеристики	Значение характеристики
1	2	3
1.	Адрес земельного участка	-
1.1.	Сведения о местоположении земельного участка (при отсутствии адреса) в структурированном в соответствии с федеральной информационной адресной системой виде	-
1.2.	Дополнительные сведения о местоположении земельного участка	-
2.	Площадь земельного участка ± величина погрешности определения (вычисления) площади ($P \pm \Delta P$), м ²	496 ± 195

3. Сведения о характеристиках уточняемого земельного участка с кадастровым номером 24:46:2101002:617 :		
№ п/п	Наименование характеристики	Значение характеристики
1	2	3
3.	Формула, примененная для расчета предельной допустимой погрешности определения площади земельного участка, с подставленными значениями и итоговые (вычисленные) значения (ΔP), м2	$\Delta P=3.5 * M_t * \sqrt{P}=3.5 * 2,5 * \sqrt{496}=195$
4.	Площадь земельного участка согласно сведениям Единого государственного реестра недвижимости (Ркад), м2	496
5.	Оценка расхождения Р и Ркад (Р - Ркад), м2	-
6.	Предельные минимальный и максимальный размеры земельного участка (Рмин и Рмакс), м2	- -
7.	Кадастровый номер или иной государственный учетный номер (инвентарный) объекта недвижимости, расположенного на земельном участке	-
8.	Вид (виды) разрешенного использования	-
8.1.	Дополнительные сведения об использовании земельного участка	-
9.	Сведения о земельных участках (землях общего пользования, территории общего пользования), посредством которых обеспечивается доступ	Земли общего пользования
10.	Иные сведения	-
4. Пояснения к сведениям об уточняемом земельном участке с кадастровым номером 24:46:2101002:617 :		
1.	-	

Сведения об уточняемых земельных участках, необходимые для исправления реестровых ошибок в сведениях о местоположении их границ

1. Сведения о характерных точках границ уточняемого земельного участка с кадастровым номером 24:46:2101002:618 :

Система координат МСК 167, зона 4					Зона № 4		
Обозначение характерных точек границ	Координаты, м				Метод определения координат	Формулы, примененные для расчета средней квадратической погрешности определения координат характерных точек границ (Mt), с подставленными в такие формулы значениями и итоговые (вычисленные) значения Mt, м	Описание закрепления точки
	содержатся в Едином государственном реестре недвижимости		определены в результате выполнения комплексных кадастровых работ				
	X	Y	X	Y			
1	2	3	4	5	6	7	8
						-	
282	624585.80	76200.81	624585.80	76200.81	-	0.2	-
283	624589.67	76212.15	624589.67	76212.15	-	0.2	-
284	624551.83	76226.42	624551.83	76226.42	-	0.2	-
285	624548.63	76219.04	624548.63	76219.04	-	0.2	-
286	624547.07	76215.40	624547.07	76215.40	-	0.2	-
282	624585.80	76200.81	624585.80	76200.81	-	0.2	-

2. Сведения о частях границ уточняемого земельного участка с кадастровым номером 24:46:2101002:618 :

Обозначение части границ		Горизонтальное проложение (S), м	Описание прохождения части границ	Сведения о согласовании местоположения границ (согласовано/спорное)
от т.	до т.			
1	2	3	4	5
282	283	11.98	-	-
283	284	40.44	-	-
284	285	8.04	-	-
285	286	3.96	-	-
286	282	41.39	-	-

3. Сведения о характеристиках уточняемого земельного участка с кадастровым номером 24:46:2101002:618 :

№ п/п	Наименование характеристики	Значение характеристики
1	2	3
1.	Адрес земельного участка	-
1.1.	Сведения о местоположении земельного участка (при отсутствии адреса) в структурированном в соответствии с федеральной информационной адресной системой виде	-
1.2.	Дополнительные сведения о местоположении земельного участка	-
2.	Площадь земельного участка ± величина погрешности определения (вычисления) площади ($P \pm \Delta P$), м ²	490 ± 194
3.	Формула, примененная для расчета предельной допустимой погрешности определения площади земельного участка, с подставленными значениями и итоговые (вычисленные) значения (ΔP), м ²	$\Delta P = 3.5 * Mt * \sqrt{P} = 3.5 * 2,5 * \sqrt{490} = 194$

3. Сведения о характеристиках уточняемого земельного участка с кадастровым номером 24:46:2101002:618 :

№ п/п	Наименование характеристики	Значение характеристики
1	2	3
4.	Площадь земельного участка согласно сведениям Единого государственного реестра недвижимости (Ркад), м2	490
5.	Оценка расхождения Р и Ркад (Р - Ркад), м2	-
6.	Предельные минимальный и максимальный размеры земельного участка (Рмин и Рмакс), м2	- -
7.	Кадастровый номер или иной государственный учетный номер (инвентарный) объекта недвижимости, расположенного на земельном участке	-
8.	Вид (виды) разрешенного использования	-
8.1.	Дополнительные сведения об использовании земельного участка	-
9.	Сведения о земельных участках (землях общего пользования, территории общего пользования), посредством которых обеспечивается доступ	Земли общего пользования
10.	Иные сведения	-

4. Пояснения к сведениям об уточняемом земельном участке с кадастровым номером 24:46:2101002:618 :

1.	-
----	---

Сведения об уточняемых земельных участках, необходимые для исправления реестровых ошибок в сведениях о местоположении их границ

1. Сведения о характерных точках границ уточняемого земельного участка с кадастровым номером 24:46:2101002:620 :

Система координат МСК 167, зона 4

Зона № 4

Обозначение характерных точек границ	Координаты, м				Метод определения координат	Формулы, примененные для расчета средней квадратической погрешности определения координат характерных точек границ (Mt), с подставленными в такие формулы значениями и итоговые (вычисленные) значения Mt, м	Описание закрепления точки
	содержатся в Едином государственном реестре недвижимости		определены в результате выполнения комплексных кадастровых работ				
	X	Y	X	Y			
1	2	3	4	5	6	7	8
						-	
248	624577.76	76177.67	624577.76	76177.67	-	0.2	-
287	624582.21	76189.09	624582.21	76189.09	-	0.2	-
288	624542.57	76204.64	624542.57	76204.64	-	0.2	-
289	624539.98	76198.05	624539.98	76198.05	-	0.2	-
249	624538.19	76193.31	624538.19	76193.31	-	0.2	-
248	624577.76	76177.67	624577.76	76177.67	-	0.2	-

2. Сведения о частях границ уточняемого земельного участка с кадастровым номером 24:46:2101002:620 :

Обозначение части границ		Горизонтальное проложение (S), м	Описание прохождения части границ	Сведения о согласовании местоположения границ (согласовано/спорное)
от т.	до т.			
1	2	3	4	5
248	287	12.26	-	-
287	288	42.58	-	-
288	289	7.08	-	-
289	249	5.07	-	-
249	248	42.55	-	-

3. Сведения о характеристиках уточняемого земельного участка с кадастровым номером 24:46:2101002:620 :

№ п/п	Наименование характеристики	Значение характеристики
1	2	3
1.	Адрес земельного участка	-
1.1.	Сведения о местоположении земельного участка (при отсутствии адреса) в структурированном в соответствии с федеральной информационной адресной системой виде	-
1.2.	Дополнительные сведения о местоположении земельного участка	-
2.	Площадь земельного участка ± величина погрешности определения (вычисления) площади ($P \pm \Delta P$), м ²	520 ± 200
3.	Формула, примененная для расчета предельной допустимой погрешности определения площади земельного участка, с подставленными значениями и итоговые (вычисленные) значения (ΔP), м ²	$\Delta P = 3.5 * Mt * \sqrt{P} = 3.5 * 2,5 * \sqrt{520} = 200$

3. Сведения о характеристиках уточняемого земельного участка с кадастровым номером 24:46:2101002:620 :

№ п/п	Наименование характеристики	Значение характеристики
1	2	3
4.	Площадь земельного участка согласно сведениям Единого государственного реестра недвижимости (Ркад), м2	520
5.	Оценка расхождения Р и Ркад (Р - Ркад), м2	-
6.	Предельные минимальный и максимальный размеры земельного участка (Рмин и Рмакс), м2	- -
7.	Кадастровый номер или иной государственный учетный номер (инвентарный) объекта недвижимости, расположенного на земельном участке	-
8.	Вид (виды) разрешенного использования	-
8.1.	Дополнительные сведения об использовании земельного участка	-
9.	Сведения о земельных участках (землях общего пользования, территории общего пользования), посредством которых обеспечивается доступ	Земли общего пользования
10.	Иные сведения	-

4. Пояснения к сведениям об уточняемом земельном участке с кадастровым номером 24:46:2101002:620 :

1.	-
----	---

Сведения об уточняемых земельных участках, необходимые для исправления реестровых ошибок в сведениях о местоположении их границ

1. Сведения о характерных точках границ уточняемого земельного участка с кадастровым номером 24:46:2101002:622 :

Система координат МСК 167, зона 4					Зона № 4		
Обозначение характерных точек границ	Координаты, м				Метод определения координат	Формулы, примененные для расчета средней квадратической погрешности определения координат характерных точек границ (Mt), с подставленными в такие формулы значениями и итоговые (вычисленные) значения Mt, м	Описание закрепления точки
	содержатся в Едином государственном реестре недвижимости		определены в результате выполнения комплексных кадастровых работ				
	X	Y	X	Y			
1	2	3	4	5	6	7	8
						-	
287	624582.21	76189.09	624582.21	76189.09	-	0.2	-
290	624587.16	76200.29	624587.16	76200.29	-	0.2	-
286	624547.07	76215.40	624547.07	76215.40	-	0.2	-
288	624542.57	76204.64	624542.57	76204.64	-	0.2	-
287	624582.21	76189.09	624582.21	76189.09	-	0.2	-

2. Сведения о частях границ уточняемого земельного участка с кадастровым номером 24:46:2101002:622 :

Обозначение части границ		Горизонтальное проложение (S), м	Описание прохождения части границ	Сведения о согласовании местоположения границ (согласовано/спорное)
от т.	до т.			
1	2	3	4	5
287	290	12.25	-	-
290	286	42.84	-	-
286	288	11.66	-	-
288	287	42.58	-	-

3. Сведения о характеристиках уточняемого земельного участка с кадастровым номером 24:46:2101002:622 :

№ п/п	Наименование характеристики	Значение характеристики
1	2	3
1.	Адрес земельного участка	-
1.1.	Сведения о местоположении земельного участка (при отсутствии адреса) в структурированном в соответствии с федеральной информационной адресной системой виде	-
1.2.	Дополнительные сведения о местоположении земельного участка	-
2.	Площадь земельного участка ± величина погрешности определения (вычисления) площади (P ± ΔP), м2	510 ± 198
3.	Формула, примененная для расчета предельной допустимой погрешности определения площади земельного участка, с подставленными значениями и итоговые (вычисленные) значения (ΔP), м2	$\Delta P = 3.5 * M_t * \sqrt{P} = 3.5 * 2,5 * \sqrt{510} = 198$
4.	Площадь земельного участка согласно сведениям Единого государственного реестра недвижимости (P _{кад}), м2	510
5.	Оценка расхождения P и P _{кад} (P - P _{кад}), м2	-

3. Сведения о характеристиках уточняемого земельного участка с кадастровым номером 24:46:2101002:622 :

№ п/п	Наименование характеристики	Значение характеристики
1	2	3
6.	Предельные минимальный и максимальный размеры земельного участка (Рмин и Рмакс), м2	- -
7.	Кадастровый номер или иной государственный учетный номер (инвентарный) объекта недвижимости, расположенного на земельном участке	-
8.	Вид (виды) разрешенного использования	-
8.1.	Дополнительные сведения об использовании земельного участка	-
9.	Сведения о земельных участках (землях общего пользования, территории общего пользования), посредством которых обеспечивается доступ	Земли общего пользования
10.	Иные сведения	-

4. Пояснения к сведениям об уточняемом земельном участке с кадастровым номером 24:46:2101002:622 :

1.	-
----	---

Сведения об уточняемых земельных участках, необходимые для исправления реестровых ошибок в сведениях о местоположении их границ

1. Сведения о характерных точках границ уточняемого земельного участка с кадастровым номером 24:46:2101002:624 :

Система координат МСК 167, зона 4					Зона № 4		
Обозначение характерных точек границ	Координаты, м				Метод определения координат	Формулы, примененные для расчета средней квадратической погрешности определения координат характерных точек границ (Mt), с подставленными в такие формулы значениями и итоговые (вычисленные) значения Mt, м	Описание закрепления точки
	содержатся в Едином государственном реестре недвижимости		определены в результате выполнения комплексных кадастровых работ				
	X	Y	X	Y			
1	2	3	4	5	6	7	8
						-	
251	624573.35	76166.20	624573.35	76166.20	-	0.2	-
250	624533.27	76181.92	624533.27	76181.92	-	0.2	-
291	624531.45	76177.92	624531.45	76177.92	-	0.2	-
292	624528.25	76170.43	624528.25	76170.43	-	0.2	-
293	624568.33	76154.57	624568.33	76154.57	-	0.2	-
251	624573.35	76166.20	624573.35	76166.20	-	0.2	-

2. Сведения о частях границ уточняемого земельного участка с кадастровым номером 24:46:2101002:624 :

Обозначение части границ		Горизонтальное проложение (S), м	Описание прохождения части границ	Сведения о согласовании местоположения границ (согласовано/спорное)
от т.	до т.			
1	2	3	4	5
251	250	43.05	-	-
250	291	4.39	-	-
291	292	8.14	-	-
292	293	43.10	-	-
293	251	12.67	-	-

3. Сведения о характеристиках уточняемого земельного участка с кадастровым номером 24:46:2101002:624 :

№ п/п	Наименование характеристики	Значение характеристики
1	2	3
1.	Адрес земельного участка	-
1.1.	Сведения о местоположении земельного участка (при отсутствии адреса) в структурированном в соответствии с федеральной информационной адресной системой виде	-
1.2.	Дополнительные сведения о местоположении земельного участка	-
2.	Площадь земельного участка ± величина погрешности определения (вычисления) площади ($P \pm \Delta P$), м ²	543 ± 204
3.	Формула, примененная для расчета предельной допустимой погрешности определения площади земельного участка, с подставленными значениями и итоговые (вычисленные) значения (ΔP), м ²	$\Delta P = 3.5 * Mt * \sqrt{P} = 3.5 * 2,5 * \sqrt{543} = 204$

3. Сведения о характеристиках уточняемого земельного участка с кадастровым номером 24:46:2101002:624 :

№ п/п	Наименование характеристики	Значение характеристики
1	2	3
4.	Площадь земельного участка согласно сведениям Единого государственного реестра недвижимости (Ркад), м2	543
5.	Оценка расхождения Р и Ркад (Р - Ркад), м2	-
6.	Предельные минимальный и максимальный размеры земельного участка (Рмин и Рмакс), м2	- -
7.	Кадастровый номер или иной государственный учетный номер (инвентарный) объекта недвижимости, расположенного на земельном участке	-
8.	Вид (виды) разрешенного использования	-
8.1.	Дополнительные сведения об использовании земельного участка	-
9.	Сведения о земельных участках (землях общего пользования, территории общего пользования), посредством которых обеспечивается доступ	Земли общего пользования
10.	Иные сведения	-

4. Пояснения к сведениям об уточняемом земельном участке с кадастровым номером 24:46:2101002:624 :

1.	-
----	---

Сведения об уточняемых земельных участках, необходимые для исправления реестровых ошибок в сведениях о местоположении их границ

1. Сведения о характерных точках границ уточняемого земельного участка с кадастровым номером 24:46:2101002:628 :

Система координат МСК 167, зона 4

Зона № 4

Обозначение характерных точек границ	Координаты, м				Метод определения координат	Формулы, примененные для расчета средней квадратической погрешности определения координат характерных точек границ (Mt), с подставленными в такие формулы значениями и итоговые (вычисленные) значения Mt, м	Описание закрепления точки
	содержатся в Едином государственном реестре недвижимости		определены в результате выполнения комплексных кадастровых работ				
	X	Y	X	Y			
1	2	3	4	5	6	7	8
						-	
294	624283.40	75536.60	624283.40	75536.60	-	0.2	Долговременный межевой знак
295	624289.53	75548.60	624289.53	75548.60	-	0.2	Долговременный межевой знак
296	624289.26	75548.75	624289.26	75548.75	-	0.2	Долговременный межевой знак
297	624281.06	75553.59	624281.06	75553.59	-	0.2	Долговременный межевой знак
298	624263.43	75564.00	624263.43	75564.00	-	0.2	Долговременный межевой знак
299	624258.11	75566.86	624258.11	75566.86	-	0.2	Долговременный межевой знак
300	624255.24	75569.56	624255.24	75569.56	-	0.2	Долговременный межевой знак
301	624247.50	75573.69	624247.50	75573.69	-	0.2	Долговременный межевой знак
302	624240.80	75561.48	624240.80	75561.48	-	0.2	Долговременный межевой знак
303	624249.22	75556.64	624249.22	75556.64	-	0.2	Долговременный межевой знак
304	624252.40	75554.20	624252.40	75554.20	-	0.2	Долговременный межевой знак

1. Сведения о характерных точках границ уточняемого земельного участка с кадастровым номером 24:46:2101002:628 :							
Система координат МСК 167, зона 4							Зона № 4
Обозначение характерных точек границ	Координаты, м				Метод определения координат	Формулы, примененные для расчета средней квадратической погрешности определения координат характерных точек границ (Mt), с подставленными в такие формулы значениями и итоговые (вычисленные) значения Mt, м	Описание закрепления точки
	содержатся в Едином государственном реестре недвижимости		определены в результате выполнения комплексных кадастровых работ				
	X	Y	X	Y			
1	2	3	4	5	6	7	8
305	624258.12	75550.85	624258.12	75550.85	-	0.2	Долговременный межевой знак
306	624271.25	75543.45	624271.25	75543.45	-	0.2	Долговременный межевой знак
294	624283.40	75536.60	624283.40	75536.60	-	0.2	Долговременный межевой знак
2. Сведения о частях границ уточняемого земельного участка с кадастровым номером 24:46:2101002:628 :							
Обозначение части границ		Горизонтальное проложение (S), м	Описание прохождения части границ	Сведения о согласовании местоположения границ (согласовано/спорное)			
от т.	до т.						
1	2	3	4	5			
294	295	13.48	-	-			
295	296	0.31	-	-			
296	297	9.52	-	-			
297	298	20.47	-	-			
298	299	6.04	-	-			
299	300	3.94	-	-			
300	301	8.77	-	-			
301	302	13.93	-	-			
302	303	9.71	-	-			
303	304	4.01	-	-			
304	305	6.63	-	-			
305	306	15.07	-	-			
306	294	13.95	-	-			
3. Сведения о характеристиках уточняемого земельного участка с кадастровым номером 24:46:2101002:628 :							
№ п/п	Наименование характеристики			Значение характеристики			
1	2			3			
1.	Адрес земельного участка			-			

3. Сведения о характеристиках уточняемого земельного участка с кадастровым номером 24:46:2101002:628 :		
№ п/п	Наименование характеристики	Значение характеристики
1	2	3
1.1.	Сведения о местоположении земельного участка (при отсутствии адреса) в структурированном в соответствии с федеральной информационной адресной системой виде	-
1.2.	Дополнительные сведения о местоположении земельного участка	-
2.	Площадь земельного участка ± величина погрешности определения (вычисления) площади ($P \pm \Delta P$), м ²	680 ± 228
3.	Формула, примененная для расчета предельной допустимой погрешности определения площади земельного участка, с подставленными значениями и итоговые (вычисленные) значения (ΔP), м ²	$\Delta P = 3.5 * M_t * \sqrt{P} = 3.5 * 2,5 * \sqrt{680} = 228$
4.	Площадь земельного участка согласно сведениям Единого государственного реестра недвижимости ($P_{\text{кад}}$), м ²	680
5.	Оценка расхождения P и $P_{\text{кад}}$ ($P - P_{\text{кад}}$), м ²	-
6.	Предельные минимальный и максимальный размеры земельного участка ($P_{\text{мин}}$ и $P_{\text{макс}}$), м ²	- -
7.	Кадастровый номер или иной государственный учетный номер (инвентарный) объекта недвижимости, расположенного на земельном участке	-
8.	Вид (виды) разрешенного использования	-
8.1.	Дополнительные сведения об использовании земельного участка	-
9.	Сведения о земельных участках (землях общего пользования, территории общего пользования), посредством которых обеспечивается доступ	Земли общего пользования
10.	Иные сведения	-
4. Пояснения к сведениям об уточняемом земельном участке с кадастровым номером 24:46:2101002:628 :		
1.	-	

Сведения об уточняемых земельных участках, необходимые для исправления реестровых ошибок в сведениях о местоположении их границ

1. Сведения о характерных точках границ уточняемого земельного участка с кадастровым номером 24:46:2101002:631 :

Система координат МСК 167, зона 4					Зона № 4		
Обозначение характерных точек границ	Координаты, м				Метод определения координат	Формулы, примененные для расчета средней квадратической погрешности определения координат характерных точек границ (Mt), с подставленными в такие формулы значениями и итоговые (вычисленные) значения Mt, м	Описание закрепления точки
	содержатся в Едином государственном реестре недвижимости		определены в результате выполнения комплексных кадастровых работ				
	X	Y	X	Y			
1	2	3	4	5	6	7	8
						-	
307	624588.98	76107.73	624588.98	76107.73	-	0.2	-
308	624593.52	76118.70	624593.52	76118.70	-	0.2	-
309	624594.86	76121.71	624594.86	76121.71	-	0.2	-
310	624565.41	76133.81	624565.41	76133.81	-	0.2	-
311	624559.07	76119.91	624559.07	76119.91	-	0.2	-
307	624588.98	76107.73	624588.98	76107.73	-	0.2	-

2. Сведения о частях границ уточняемого земельного участка с кадастровым номером 24:46:2101002:631 :

Обозначение части границ		Горизонтальное проложение (S), м	Описание прохождения части границ	Сведения о согласовании местоположения границ (согласовано/спорное)
от т.	до т.			
1	2	3	4	5
307	308	11.87	-	-
308	309	3.29	-	-
309	310	31.84	-	-
310	311	15.28	-	-
311	307	32.29	-	-

3. Сведения о характеристиках уточняемого земельного участка с кадастровым номером 24:46:2101002:631 :

№ п/п	Наименование характеристики	Значение характеристики
1	2	3
1.	Адрес земельного участка	-
1.1.	Сведения о местоположении земельного участка (при отсутствии адреса) в структурированном в соответствии с федеральной информационной адресной системой виде	-
1.2.	Дополнительные сведения о местоположении земельного участка	-
2.	Площадь земельного участка ± величина погрешности определения (вычисления) площади ($P \pm \Delta P$), м ²	487 ± 193
3.	Формула, примененная для расчета предельной допустимой погрешности определения площади земельного участка, с подставленными значениями и итоговые (вычисленные) значения (ΔP), м ²	$\Delta P = 3.5 * Mt * \sqrt{P} = 3.5 * 2,5 * \sqrt{487} = 193$

3. Сведения о характеристиках уточняемого земельного участка с кадастровым номером 24:46:2101002:631 :

№ п/п	Наименование характеристики	Значение характеристики
1	2	3
4.	Площадь земельного участка согласно сведениям Единого государственного реестра недвижимости (Ркад), м2	487
5.	Оценка расхождения Р и Ркад (Р - Ркад), м2	-
6.	Предельные минимальный и максимальный размеры земельного участка (Рмин и Рмакс), м2	- -
7.	Кадастровый номер или иной государственный учетный номер (инвентарный) объекта недвижимости, расположенного на земельном участке	-
8.	Вид (виды) разрешенного использования	-
8.1.	Дополнительные сведения об использовании земельного участка	-
9.	Сведения о земельных участках (землях общего пользования, территории общего пользования), посредством которых обеспечивается доступ	Земли общего пользования
10.	Иные сведения	-

4. Пояснения к сведениям об уточняемом земельном участке с кадастровым номером 24:46:2101002:631 :

1.	-
----	---

Сведения об уточняемых земельных участках, необходимые для исправления реестровых ошибок в сведениях о местоположении их границ

1. Сведения о характерных точках границ уточняемого земельного участка с кадастровым номером 24:46:2101002:632 :

Система координат МСК 167, зона 4					Зона № 4		
Обозначение характерных точек границ	Координаты, м				Метод определения координат	Формулы, примененные для расчета средней квадратической погрешности определения координат характерных точек границ (Mt), с подставленными в такие формулы значениями и итоговые (вычисленные) значения Mt, м	Описание закрепления точки
	содержатся в Едином государственном реестре недвижимости		определены в результате выполнения комплексных кадастровых работ				
	X	Y	X	Y			
1	2	3	4	5	6	7	8
						-	
312	624385.26	75650.71	624385.26	75650.71	-	0.1	-
313	624391.72	75661.80	624391.72	75661.80	-	0.1	-
314	624356.54	75681.45	624356.54	75681.45	-	0.1	-
315	624350.18	75667.53	624350.18	75667.53	-	0.1	-
312	624385.26	75650.71	624385.26	75650.71	-	0.1	-

2. Сведения о частях границ уточняемого земельного участка с кадастровым номером 24:46:2101002:632 :

Обозначение части границ		Горизонтальное проложение (S), м	Описание прохождения части границ	Сведения о согласовании местоположения границ (согласовано/спорное)
от т.	до т.			
1	2	3	4	5
312	313	12.83	-	-
313	314	40.30	-	-
314	315	15.30	-	-
315	312	38.90	-	-

3. Сведения о характеристиках уточняемого земельного участка с кадастровым номером 24:46:2101002:632 :

№ п/п	Наименование характеристики	Значение характеристики
1	2	3
1.	Адрес земельного участка	-
1.1.	Сведения о местоположении земельного участка (при отсутствии адреса) в структурированном в соответствии с федеральной информационной адресной системой виде	-
1.2.	Дополнительные сведения о местоположении земельного участка	-
2.	Площадь земельного участка ± величина погрешности определения (вычисления) площади (P ± ΔP), м2	556 ± 206
3.	Формула, примененная для расчета предельной допустимой погрешности определения площади земельного участка, с подставленными значениями и итоговые (вычисленные) значения (ΔP), м2	$\Delta P = 3.5 * M_t * \sqrt{P} = 3.5 * 2,5 * \sqrt{556} = 206$
4.	Площадь земельного участка согласно сведениям Единого государственного реестра недвижимости (P _{кад}), м2	556
5.	Оценка расхождения P и P _{кад} (P - P _{кад}), м2	-

3. Сведения о характеристиках уточняемого земельного участка с кадастровым номером 24:46:2101002:632 :

№ п/п	Наименование характеристики	Значение характеристики
1	2	3
6.	Предельные минимальный и максимальный размеры земельного участка (Рмин и Рмакс), м2	- -
7.	Кадастровый номер или иной государственный учетный номер (инвентарный) объекта недвижимости, расположенного на земельном участке	-
8.	Вид (виды) разрешенного использования	-
8.1.	Дополнительные сведения об использовании земельного участка	-
9.	Сведения о земельных участках (землях общего пользования, территории общего пользования), посредством которых обеспечивается доступ	Земли общего пользования
10.	Иные сведения	-

4. Пояснения к сведениям об уточняемом земельном участке с кадастровым номером 24:46:2101002:632 :

1.	-
----	---

Сведения об уточняемых земельных участках, необходимые для исправления реестровых ошибок в сведениях о местоположении их границ

1. Сведения о характерных точках границ уточняемого земельного участка с кадастровым номером 24:46:2101002:633 :

Система координат МСК 167, зона 4					Зона № 4		
Обозначение характерных точек границ	Координаты, м				Метод определения координат	Формулы, примененные для расчета средней квадратической погрешности определения координат характерных точек границ (Mt), с подставленными в такие формулы значениями и итоговые (вычисленные) значения Mt, м	Описание закрепления точки
	содержатся в Едином государственном реестре недвижимости		определены в результате выполнения комплексных кадастровых работ				
	X	Y	X	Y			
1	2	3	4	5	6	7	8
						-	
316	624547.74	76092.22	624547.74	76092.22	-	0.1	-
317	624568.82	76083.79	624568.82	76083.79	-	0.1	-
318	624574.31	76081.64	624574.31	76081.64	-	0.1	-
319	624580.40	76096.39	624580.40	76096.39	-	0.1	-
320	624553.91	76107.21	624553.91	76107.21	-	0.1	-
316	624547.74	76092.22	624547.74	76092.22	-	0.1	-

2. Сведения о частях границ уточняемого земельного участка с кадастровым номером 24:46:2101002:633 :

Обозначение части границ		Горизонтальное проложение (S), м	Описание прохождения части границ	Сведения о согласовании местоположения границ (согласовано/спорное)
от т.	до т.			
1	2	3	4	5
316	317	22.70	-	-
317	318	5.90	-	-
318	319	15.96	-	-
319	320	28.61	-	-
320	316	16.21	-	-

3. Сведения о характеристиках уточняемого земельного участка с кадастровым номером 24:46:2101002:633 :

№ п/п	Наименование характеристики	Значение характеристики
1	2	3
1.	Адрес земельного участка	-
1.1.	Сведения о местоположении земельного участка (при отсутствии адреса) в структурированном в соответствии с федеральной информационной адресной системой виде	-
1.2.	Дополнительные сведения о местоположении земельного участка	-
2.	Площадь земельного участка ± величина погрешности определения (вычисления) площади ($P \pm \Delta P$), м ²	461 ± 188
3.	Формула, примененная для расчета предельной допустимой погрешности определения площади земельного участка, с подставленными значениями и итоговые (вычисленные) значения (ΔP), м ²	$\Delta P = 3.5 * Mt * \sqrt{P} = 3.5 * 2,5 * \sqrt{461} = 188$

3. Сведения о характеристиках уточняемого земельного участка с кадастровым номером 24:46:2101002:633 :

№ п/п	Наименование характеристики	Значение характеристики
1	2	3
4.	Площадь земельного участка согласно сведениям Единого государственного реестра недвижимости (Ркад), м2	460
5.	Оценка расхождения Р и Ркад (Р - Ркад), м2	1
6.	Предельные минимальный и максимальный размеры земельного участка (Рмин и Рмакс), м2	- -
7.	Кадастровый номер или иной государственный учетный номер (инвентарный) объекта недвижимости, расположенного на земельном участке	-
8.	Вид (виды) разрешенного использования	-
8.1.	Дополнительные сведения об использовании земельного участка	-
9.	Сведения о земельных участках (землях общего пользования, территории общего пользования), посредством которых обеспечивается доступ	Земли общего пользования
10.	Иные сведения	-

4. Пояснения к сведениям об уточняемом земельном участке с кадастровым номером 24:46:2101002:633 :

1.	-
----	---

Сведения об уточняемых земельных участках, необходимые для исправления реестровых ошибок в сведениях о местоположении их границ

1. Сведения о характерных точках границ уточняемого земельного участка с кадастровым номером 24:46:2101002:634 :

Система координат МСК 167, зона 4					Зона № 4		
Обозначение характерных точек границ	Координаты, м				Метод определения координат	Формулы, примененные для расчета средней квадратической погрешности определения координат характерных точек границ (Mt), с подставленными в такие формулы значениями и итоговые (вычисленные) значения Mt, м	Описание закрепления точки
	содержатся в Едином государственном реестре недвижимости		определены в результате выполнения комплексных кадастровых работ				
	X	Y	X	Y			
1	2	3	4	5	6	7	8
						-	
321	624541.43	76094.33	624541.43	76094.33	-	0.2	-
322	624546.76	76106.37	624546.76	76106.37	-	0.2	-
323	624507.48	76122.56	624507.48	76122.56	-	0.2	-
324	624507.13	76121.72	624507.13	76121.72	-	0.2	-
167	624502.38	76110.29	624502.38	76110.29	-	0.2	-
321	624541.43	76094.33	624541.43	76094.33	-	0.2	-

2. Сведения о частях границ уточняемого земельного участка с кадастровым номером 24:46:2101002:634 :

Обозначение части границ		Горизонтальное проложение (S), м	Описание прохождения части границ	Сведения о согласовании местоположения границ (согласовано/спорное)
от т.	до т.			
1	2	3	4	5
321	322	13.17	-	-
322	323	42.49	-	-
323	324	0.91	-	-
324	167	12.38	-	-
167	321	42.19	-	-

3. Сведения о характеристиках уточняемого земельного участка с кадастровым номером 24:46:2101002:634 :

№ п/п	Наименование характеристики	Значение характеристики
1	2	3
1.	Адрес земельного участка	-
1.1.	Сведения о местоположении земельного участка (при отсутствии адреса) в структурированном в соответствии с федеральной информационной адресной системой виде	-
1.2.	Дополнительные сведения о местоположении земельного участка	-
2.	Площадь земельного участка ± величина погрешности определения (вычисления) площади ($P \pm \Delta P$), м ²	560 ± 207
3.	Формула, примененная для расчета предельной допустимой погрешности определения площади земельного участка, с подставленными значениями и итоговые (вычисленные) значения (ΔP), м ²	$\Delta P = 3.5 * Mt * \sqrt{P} = 3.5 * 2,5 * \sqrt{560} = 207$

3. Сведения о характеристиках уточняемого земельного участка с кадастровым номером 24:46:2101002:634 :

№ п/п	Наименование характеристики	Значение характеристики
1	2	3
4.	Площадь земельного участка согласно сведениям Единого государственного реестра недвижимости (Ркад), м2	560
5.	Оценка расхождения Р и Ркад (Р - Ркад), м2	-
6.	Предельные минимальный и максимальный размеры земельного участка (Рмин и Рмакс), м2	- -
7.	Кадастровый номер или иной государственный учетный номер (инвентарный) объекта недвижимости, расположенного на земельном участке	-
8.	Вид (виды) разрешенного использования	-
8.1.	Дополнительные сведения об использовании земельного участка	-
9.	Сведения о земельных участках (землях общего пользования, территории общего пользования), посредством которых обеспечивается доступ	Земли общего пользования
10.	Иные сведения	-

4. Пояснения к сведениям об уточняемом земельном участке с кадастровым номером 24:46:2101002:634 :

1.	-
----	---

Сведения об уточняемых земельных участках, необходимые для исправления реестровых ошибок в сведениях о местоположении их границ

1. Сведения о характерных точках границ уточняемого земельного участка с кадастровым номером 24:46:2101002:635 :

Система координат МСК 167, зона 4

Зона № 4

Обозначение характерных точек границ	Координаты, м				Метод определения координат	Формулы, примененные для расчета средней квадратической погрешности определения координат характерных точек границ (Mt), с подставленными в такие формулы значениями и итоговые (вычисленные) значения Mt, м	Описание закрепления точки
	содержатся в Едином государственном реестре недвижимости		определены в результате выполнения комплексных кадастровых работ				
	X	Y	X	Y			
1	2	3	4	5	6	7	8
						-	
325	624584.87	76094.60	624584.87	76094.60	-	0.2	Долговременный межевой знак
326	624588.58	76105.34	624588.58	76105.34	-	0.2	Долговременный межевой знак
307	624588.98	76107.73	624588.98	76107.73	-	0.2	Долговременный межевой знак
311	624559.07	76119.91	624559.07	76119.91	-	0.2	Долговременный межевой знак
327	624553.64	76107.35	624553.64	76107.35	-	0.2	Долговременный межевой знак
320	624553.91	76107.21	624553.91	76107.21	-	0.2	Долговременный межевой знак
319	624580.40	76096.39	624580.40	76096.39	-	0.2	Долговременный межевой знак
325	624584.87	76094.60	624584.87	76094.60	-	0.2	Долговременный межевой знак

2. Сведения о частях границ уточняемого земельного участка с кадастровым номером 24:46:2101002:635 :

Обозначение части границ		Горизонтальное проложение (S), м	Описание прохождения части границ	Сведения о согласовании местоположения границ (согласовано/спорное)
от т.	до т.			
1	2	3	4	5
325	326	11.36	-	-
326	307	2.42	-	-
307	311	32.29	-	-

2. Сведения о частях границ уточняемого земельного участка с кадастровым номером 24:46:2101002:635 :				
Обозначение части границ		Горизонтальное проложение (S), м	Описание прохождения части границ	Сведения о согласовании местоположения границ (согласовано/спорное)
от т.	до т.			
1	2	3	4	5
311	327	13.68	-	-
327	320	0.30	-	-
320	319	28.61	-	-
319	325	4.82	-	-
3. Сведения о характеристиках уточняемого земельного участка с кадастровым номером 24:46:2101002:635 :				
№ п/п	Наименование характеристики			Значение характеристики
1	2			3
1.	Адрес земельного участка			-
1.1.	Сведения о местоположении земельного участка (при отсутствии адреса) в структурированном в соответствии с федеральной информационной адресной системой виде			-
1.2.	Дополнительные сведения о местоположении земельного участка			-
2.	Площадь земельного участка ± величина погрешности определения (вычисления) площади (P ± ΔP), м2			455 ± 187
3.	Формула, примененная для расчета предельной допустимой погрешности определения площади земельного участка, с подставленными значениями и итоговые (вычисленные) значения (ΔP), м2			$\Delta P = 3.5 * M_t * \sqrt{P} = 3.5 * 2,5 * \sqrt{455} = 187$
4.	Площадь земельного участка согласно сведениям Единого государственного реестра недвижимости (P _{кад}), м2			455
5.	Оценка расхождения P и P _{кад} (P - P _{кад}), м2			-
6.	Предельные минимальный и максимальный размеры земельного участка (P _{мин} и P _{макс}), м2			- -
7.	Кадастровый номер или иной государственный учетный номер (инвентарный) объекта недвижимости, расположенного на земельном участке			-
8.	Вид (виды) разрешенного использования			-
8.1.	Дополнительные сведения об использовании земельного участка			-
9.	Сведения о земельных участках (землях общего пользования, территории общего пользования), посредством которых обеспечивается доступ			Земли общего пользования
10.	Иные сведения			-
4. Пояснения к сведениям об уточняемом земельном участке с кадастровым номером 24:46:2101002:635 :				
1.	-			

Сведения об уточняемых земельных участках, необходимые для исправления реестровых ошибок в сведениях о местоположении их границ

1. Сведения о характерных точках границ уточняемого земельного участка с кадастровым номером 24:46:2101002:637 :

Система координат МСК 167, зона 4					Зона № 4		
Обозначение характерных точек границ	Координаты, м				Метод определения координат	Формулы, примененные для расчета средней квадратической погрешности определения координат характерных точек границ (Mt), с подставленными в такие формулы значениями и итоговые (вычисленные) значения Mt, м	Описание закрепления точки
	содержатся в Едином государственном реестре недвижимости		определены в результате выполнения комплексных кадастровых работ				
	X	Y	X	Y			
1	2	3	4	5	6	7	8
						-	
328	624571.25	76065.57	624571.25	76065.57	-	0.2	-
329	624577.78	76080.08	624577.78	76080.08	-	0.2	-
330	624547.58	76092.19	624547.58	76092.19	-	0.2	-
331	624541.67	76078.77	624541.67	76078.77	-	0.2	-
332	624547.17	76076.70	624547.17	76076.70	-	0.2	-
328	624571.25	76065.57	624571.25	76065.57	-	0.2	-

2. Сведения о частях границ уточняемого земельного участка с кадастровым номером 24:46:2101002:637 :

Обозначение части границ		Горизонтальное проложение (S), м	Описание прохождения части границ	Сведения о согласовании местоположения границ (согласовано/спорное)
от т.	до т.			
1	2	3	4	5
328	329	15.91	-	-
329	330	32.54	-	-
330	331	14.66	-	-
331	332	5.88	-	-
332	328	26.53	-	-

3. Сведения о характеристиках уточняемого земельного участка с кадастровым номером 24:46:2101002:637 :

№ п/п	Наименование характеристики	Значение характеристики
1	2	3
1.	Адрес земельного участка	-
1.1.	Сведения о местоположении земельного участка (при отсутствии адреса) в структурированном в соответствии с федеральной информационной адресной системой виде	-
1.2.	Дополнительные сведения о местоположении земельного участка	-
2.	Площадь земельного участка ± величина погрешности определения (вычисления) площади ($P \pm \Delta P$), м ²	490 ± 194
3.	Формула, примененная для расчета предельной допустимой погрешности определения площади земельного участка, с подставленными значениями и итоговые (вычисленные) значения (ΔP), м ²	$\Delta P = 3.5 * Mt * \sqrt{P} = 3.5 * 2,5 * \sqrt{490} = 194$

3. Сведения о характеристиках уточняемого земельного участка с кадастровым номером 24:46:2101002:637 :

№ п/п	Наименование характеристики	Значение характеристики
1	2	3
4.	Площадь земельного участка согласно сведениям Единого государственного реестра недвижимости (Ркад), м2	490
5.	Оценка расхождения Р и Ркад (Р - Ркад), м2	-
6.	Предельные минимальный и максимальный размеры земельного участка (Рмин и Рмакс), м2	- -
7.	Кадастровый номер или иной государственный учетный номер (инвентарный) объекта недвижимости, расположенного на земельном участке	-
8.	Вид (виды) разрешенного использования	-
8.1.	Дополнительные сведения об использовании земельного участка	-
9.	Сведения о земельных участках (землях общего пользования, территории общего пользования), посредством которых обеспечивается доступ	Земли общего пользования
10.	Иные сведения	-

4. Пояснения к сведениям об уточняемом земельном участке с кадастровым номером 24:46:2101002:637 :

1.	-
----	---

Сведения об уточняемых земельных участках, необходимые для исправления реестровых ошибок в сведениях о местоположении их границ

1. Сведения о характерных точках границ уточняемого земельного участка с кадастровым номером 24:46:2101002:638 :

Система координат МСК 167, зона 4

Зона № 4

Обозначение характерных точек границ	Координаты, м				Метод определения координат	Формулы, примененные для расчета средней квадратической погрешности определения координат характерных точек границ (Mt), с подставленными в такие формулы значениями и итоговые (вычисленные) значения Mt, м	Описание закрепления точки
	содержатся в Едином государственном реестре недвижимости		определены в результате выполнения комплексных кадастровых работ				
	X	Y	X	Y			
1	2	3	4	5	6	7	8
						-	
333	624366.39	75719.10	624366.39	75719.10	-	0.2	-
334	624371.91	75731.49	624371.91	75731.49	-	0.2	-
335	624334.34	75753.21	624334.34	75753.21	-	0.2	-
336	624332.29	75754.25	624332.29	75754.25	-	0.2	-
337	624327.47	75744.65	624327.47	75744.65	-	0.2	-
338	624326.20	75741.85	624326.20	75741.85	-	0.2	-
333	624366.39	75719.10	624366.39	75719.10	-	0.2	-

2. Сведения о частях границ уточняемого земельного участка с кадастровым номером 24:46:2101002:638 :

Обозначение части границ		Горизонтальное положение (S), м	Описание прохождения части границ	Сведения о согласовании местоположения границ (согласовано/спорное)
от т.	до т.			
1	2	3	4	5
333	334	13.56	-	-
334	335	43.40	-	-
335	336	2.30	-	-
336	337	10.74	-	-
337	338	3.07	-	-
338	333	46.18	-	-

3. Сведения о характеристиках уточняемого земельного участка с кадастровым номером 24:46:2101002:638 :

№ п/п	Наименование характеристики	Значение характеристики
1	2	3
1.	Адрес земельного участка	-
1.1.	Сведения о местоположении земельного участка (при отсутствии адреса) в структурированном в соответствии с федеральной информационной адресной системой виде	-
1.2.	Дополнительные сведения о местоположении земельного участка	-
2.	Площадь земельного участка ± величина погрешности определения (вычисления) площади ($P \pm \Delta P$), м ²	630 ± 220

3. Сведения о характеристиках уточняемого земельного участка с кадастровым номером 24:46:2101002:638 :		
№ п/п	Наименование характеристики	Значение характеристики
1	2	3
3.	Формула, примененная для расчета предельной допустимой погрешности определения площади земельного участка, с подставленными значениями и итоговые (вычисленные) значения (ΔP), м ²	$\Delta P=3.5*Mt*\sqrt{P}=3.5*2,5*\sqrt{630}=220$
4.	Площадь земельного участка согласно сведениям Единого государственного реестра недвижимости (Ркад), м ²	630
5.	Оценка расхождения Р и Ркад (Р - Ркад), м ²	-
6.	Предельные минимальный и максимальный размеры земельного участка (Рмин и Рмакс), м ²	- -
7.	Кадастровый номер или иной государственный учетный номер (инвентарный) объекта недвижимости, расположенного на земельном участке	-
8.	Вид (виды) разрешенного использования	-
8.1.	Дополнительные сведения об использовании земельного участка	-
9.	Сведения о земельных участках (землях общего пользования, территории общего пользования), посредством которых обеспечивается доступ	Земли общего пользования
10.	Иные сведения	-
4. Пояснения к сведениям об уточняемом земельном участке с кадастровым номером 24:46:2101002:638 :		
1.	-	

Сведения об уточняемых земельных участках, необходимые для исправления реестровых ошибок в сведениях о местоположении их границ

1. Сведения о характерных точках границ уточняемого земельного участка с кадастровым номером 24:46:2101002:639 :

Система координат МСК 167, зона 4

Зона № 4

Обозначение характерных точек границ	Координаты, м				Метод определения координат	Формулы, примененные для расчета средней квадратической погрешности определения координат характерных точек границ (Mt), с подставленными в такие формулы значениями и итоговые (вычисленные) значения Mt, м	Описание закрепления точки
	содержатся в Едином государственном реестре недвижимости		определены в результате выполнения комплексных кадастровых работ				
	X	Y	X	Y			
1	2	3	4	5	6	7	8
						-	
339	624588.56	76295.73	624588.56	76295.73	-	0.2	Долговременный межевой знак
340	624619.72	76287.97	624619.72	76287.97	-	0.2	Долговременный межевой знак
341	624621.64	76303.94	624621.64	76303.94	-	0.2	Долговременный межевой знак
342	624591.79	76311.12	624591.79	76311.12	-	0.2	Долговременный межевой знак
339	624588.56	76295.73	624588.56	76295.73	-	0.2	Долговременный межевой знак

2. Сведения о частях границ уточняемого земельного участка с кадастровым номером 24:46:2101002:639 :

Обозначение части границ		Горизонтальное проложение (S), м	Описание прохождения части границ	Сведения о согласовании местоположения границ (согласовано/спорное)
от т.	до т.			
1	2	3	4	5
339	340	32.11	-	-
340	341	16.09	-	-
341	342	30.70	-	-
342	339	15.73	-	-

3. Сведения о характеристиках уточняемого земельного участка с кадастровым номером 24:46:2101002:639 :

№ п/п	Наименование характеристики	Значение характеристики
1	2	3
1.	Адрес земельного участка	-

3. Сведения о характеристиках уточняемого земельного участка с кадастровым номером 24:46:2101002:639 :		
№ п/п	Наименование характеристики	Значение характеристики
1	2	3
1.1.	Сведения о местоположении земельного участка (при отсутствии адреса) в структурированном в соответствии с федеральной информационной адресной системой виде	-
1.2.	Дополнительные сведения о местоположении земельного участка	-
2.	Площадь земельного участка ± величина погрешности определения (вычисления) площади ($P \pm \Delta P$), м ²	498 ± 195
3.	Формула, примененная для расчета предельной допустимой погрешности определения площади земельного участка, с подставленными значениями и итоговые (вычисленные) значения (ΔP), м ²	$\Delta P = 3.5 * M_t * \sqrt{P} = 3.5 * 2,5 * \sqrt{498} = 195$
4.	Площадь земельного участка согласно сведениям Единого государственного реестра недвижимости ($P_{\text{кад}}$), м ²	500
5.	Оценка расхождения P и $P_{\text{кад}}$ ($P - P_{\text{кад}}$), м ²	2
6.	Предельные минимальный и максимальный размеры земельного участка ($P_{\text{мин}}$ и $P_{\text{макс}}$), м ²	- -
7.	Кадастровый номер или иной государственный учетный номер (инвентарный) объекта недвижимости, расположенного на земельном участке	-
8.	Вид (виды) разрешенного использования	-
8.1.	Дополнительные сведения об использовании земельного участка	-
9.	Сведения о земельных участках (землях общего пользования, территории общего пользования), посредством которых обеспечивается доступ	Земли общего пользования
10.	Иные сведения	-
4. Пояснения к сведениям об уточняемом земельном участке с кадастровым номером 24:46:2101002:639 :		
1.	-	

Сведения об уточняемых земельных участках, необходимые для исправления реестровых ошибок в сведениях о местоположении их границ

1. Сведения о характерных точках границ уточняемого земельного участка с кадастровым номером 24:46:2101002:640 :

Система координат МСК 167, зона 4					Зона № 4		
Обозначение характерных точек границ	Координаты, м				Метод определения координат	Формулы, примененные для расчета средней квадратической погрешности определения координат характерных точек границ (Mt), с подставленными в такие формулы значениями и итоговые (вычисленные) значения Mt, м	Описание закрепления точки
	содержатся в Едином государственном реестре недвижимости		определены в результате выполнения комплексных кадастровых работ				
	X	Y	X	Y			
1	2	3	4	5	6	7	8
						-	
340	624619.72	76287.97	624619.72	76287.97	-	0.2	-
343	624581.01	76297.61	624581.01	76297.61	-	0.2	-
344	624579.13	76291.24	624579.13	76291.24	-	0.2	-
345	624577.44	76283.08	624577.44	76283.08	-	0.2	-
346	624577.47	76282.38	624577.47	76282.38	-	0.2	-
347	624617.00	76271.30	624617.00	76271.30	-	0.2	-
340	624619.72	76287.97	624619.72	76287.97	-	0.2	-

2. Сведения о частях границ уточняемого земельного участка с кадастровым номером 24:46:2101002:640 :

Обозначение части границ		Горизонтальное проложение (S), м	Описание прохождения части границ	Сведения о согласовании местоположения границ (согласовано/спорное)
от т.	до т.			
1	2	3	4	5
340	343	39.89	-	-
343	344	6.64	-	-
344	345	8.33	-	-
345	346	0.70	-	-
346	347	41.05	-	-
347	340	16.89	-	-

3. Сведения о характеристиках уточняемого земельного участка с кадастровым номером 24:46:2101002:640 :

№ п/п	Наименование характеристики	Значение характеристики
1	2	3
1.	Адрес земельного участка	-
1.1.	Сведения о местоположении земельного участка (при отсутствии адреса) в структурированном в соответствии с федеральной информационной адресной системой виде	-
1.2.	Дополнительные сведения о местоположении земельного участка	-
2.	Площадь земельного участка ± величина погрешности определения (вычисления) площади (P ± ΔP), м ²	660 ± 225

3. Сведения о характеристиках уточняемого земельного участка с кадастровым номером 24:46:2101002:640 :		
№ п/п	Наименование характеристики	Значение характеристики
1	2	3
3.	Формула, примененная для расчета предельной допустимой погрешности определения площади земельного участка, с подставленными значениями и итоговые (вычисленные) значения (ΔP), м2	$\Delta P = 3.5 * M_t * \sqrt{P} = 3.5 * 2,5 * \sqrt{660} = 225$
4.	Площадь земельного участка согласно сведениям Единого государственного реестра недвижимости (Ркад), м2	660
5.	Оценка расхождения Р и Ркад (Р - Ркад), м2	-
6.	Предельные минимальный и максимальный размеры земельного участка (Рмин и Рмакс), м2	- -
7.	Кадастровый номер или иной государственный учетный номер (инвентарный) объекта недвижимости, расположенного на земельном участке	-
8.	Вид (виды) разрешенного использования	-
8.1.	Дополнительные сведения об использовании земельного участка	-
9.	Сведения о земельных участках (землях общего пользования, территории общего пользования), посредством которых обеспечивается доступ	Земли общего пользования
10.	Иные сведения	-
4. Пояснения к сведениям об уточняемом земельном участке с кадастровым номером 24:46:2101002:640 :		
1.	-	

Сведения об уточняемых земельных участках, необходимые для исправления реестровых ошибок в сведениях о местоположении их границ

1. Сведения о характерных точках границ уточняемого земельного участка с кадастровым номером 24:46:2101002:642 :

Система координат МСК 167, зона 4

Зона № 4

Обозначение характерных точек границ	Координаты, м				Метод определения координат	Формулы, примененные для расчета средней квадратической погрешности определения координат характерных точек границ (Mt), с подставленными в такие формулы значениями и итоговые (вычисленные) значения Mt, м	Описание закрепления точки
	содержатся в Едином государственном реестре недвижимости		определены в результате выполнения комплексных кадастровых работ				
	X	Y	X	Y			
1	2	3	4	5	6	7	8
						-	
348	624558.05	76131.30	624558.05	76131.30	-	0.2	-
349	624562.80	76141.95	624562.80	76141.95	-	0.2	-
350	624563.27	76143.02	624563.27	76143.02	-	0.2	-
351	624561.30	76143.76	624561.30	76143.76	-	0.2	-
352	624523.75	76158.60	624523.75	76158.60	-	0.2	-
353	624518.35	76146.72	624518.35	76146.72	-	0.2	-
348	624558.05	76131.30	624558.05	76131.30	-	0.2	-

2. Сведения о частях границ уточняемого земельного участка с кадастровым номером 24:46:2101002:642 :

Обозначение части границ		Горизонтальное проложение (S), м	Описание прохождения части границ	Сведения о согласовании местоположения границ (согласовано/спорное)
от т.	до т.			
1	2	3	4	5
348	349	11.66	-	-
349	350	1.17	-	-
350	351	2.10	-	-
351	352	40.38	-	-
352	353	13.05	-	-
353	348	42.59	-	-

3. Сведения о характеристиках уточняемого земельного участка с кадастровым номером 24:46:2101002:642 :

№ п/п	Наименование характеристики	Значение характеристики
1	2	3
1.	Адрес земельного участка	-
1.1.	Сведения о местоположении земельного участка (при отсутствии адреса) в структурированном в соответствии с федеральной информационной адресной системой виде	-
1.2.	Дополнительные сведения о местоположении земельного участка	-
2.	Площадь земельного участка ± величина погрешности определения (вычисления) площади ($P \pm \Delta P$), м ²	549 ± 205

3. Сведения о характеристиках уточняемого земельного участка с кадастровым номером 24:46:2101002:642 :		
№ п/п	Наименование характеристики	Значение характеристики
1	2	3
3.	Формула, примененная для расчета предельной допустимой погрешности определения площади земельного участка, с подставленными значениями и итоговые (вычисленные) значения (ΔP), м2	$\Delta P = 3.5 * M_t * \sqrt{P} = 3.5 * 2,5 * \sqrt{549} = 205$
4.	Площадь земельного участка согласно сведениям Единого государственного реестра недвижимости (Ркад), м2	549
5.	Оценка расхождения Р и Ркад (Р - Ркад), м2	-
6.	Предельные минимальный и максимальный размеры земельного участка (Рмин и Рмакс), м2	- -
7.	Кадастровый номер или иной государственный учетный номер (инвентарный) объекта недвижимости, расположенного на земельном участке	-
8.	Вид (виды) разрешенного использования	-
8.1.	Дополнительные сведения об использовании земельного участка	-
9.	Сведения о земельных участках (землях общего пользования, территории общего пользования), посредством которых обеспечивается доступ	Земли общего пользования
10.	Иные сведения	-
4. Пояснения к сведениям об уточняемом земельном участке с кадастровым номером 24:46:2101002:642 :		
1.	-	

Сведения об уточняемых земельных участках, необходимые для исправления реестровых ошибок в сведениях о местоположении их границ

1. Сведения о характерных точках границ уточняемого земельного участка с кадастровым номером 24:46:2101002:643 :

Система координат МСК 167, зона 4

Зона № 4

Обозначение характерных точек границ	Координаты, м				Метод определения координат	Формулы, примененные для расчета средней квадратической погрешности определения координат характерных точек границ (Mt), с подставленными в такие формулы значениями и итоговые (вычисленные) значения Mt, м	Описание закрепления точки
	содержатся в Едином государственном реестре недвижимости		определены в результате выполнения комплексных кадастровых работ				
	X	Y	X	Y			
1	2	3	4	5	6	7	8
						-	
354	624457.05	75626.60	624457.05	75626.60	-	0.2	Столб (деревянный, бетонный, кирпичный)
355	624450.78	75631.21	624450.78	75631.21	-	0.2	Столб (деревянный, бетонный, кирпичный)
356	624434.81	75645.94	624434.81	75645.94	-	0.2	Столб (деревянный, бетонный, кирпичный)
357	624424.03	75629.71	624424.03	75629.71	-	0.2	Столб (деревянный, бетонный, кирпичный)
358	624424.43	75629.45	624424.43	75629.45	-	0.2	Столб (деревянный, бетонный, кирпичный)
359	624444.15	75613.72	624444.15	75613.72	-	0.2	Столб (деревянный, бетонный, кирпичный)
360	624443.89	75613.18	624443.89	75613.18	-	0.2	Столб (деревянный, бетонный, кирпичный)
361	624446.05	75611.66	624446.05	75611.66	-	0.2	Столб (деревянный, бетонный, кирпичный)
362	624448.52	75612.10	624448.52	75612.10	-	0.2	Столб (деревянный, бетонный, кирпичный)
354	624457.05	75626.60	624457.05	75626.60	-	0.2	Столб (деревянный, бетонный, кирпичный)

2. Сведения о частях границ уточняемого земельного участка с кадастровым номером 24:46:2101002:643 :				
Обозначение части границ		Горизонтальное проложение (S), м	Описание прохождения части границ	Сведения о согласовании местоположения границ (согласовано/спорное)
от т.	до т.			
1	2	3	4	5
354	355	7.78	-	-
355	356	21.73	-	-
356	357	19.48	-	-
357	358	0.48	-	-
358	359	25.23	-	-
359	360	0.60	-	-
360	361	2.64	-	-
361	362	2.51	-	-
362	354	16.82	-	-
3. Сведения о характеристиках уточняемого земельного участка с кадастровым номером 24:46:2101002:643 :				
№ п/п	Наименование характеристики		Значение характеристики	
1	2		3	
1.	Адрес земельного участка		-	
1.1.	Сведения о местоположении земельного участка (при отсутствии адреса) в структурированном в соответствии с федеральной информационной адресной системой виде		-	
1.2.	Дополнительные сведения о местоположении земельного участка		-	
2.	Площадь земельного участка ± величина погрешности определения (вычисления) площади ($P \pm \Delta P$), м ²		550 ± 205	
3.	Формула, примененная для расчета предельной допустимой погрешности определения площади земельного участка, с подставленными значениями и итоговые (вычисленные) значения (ΔP), м ²		$\Delta P = 3.5 * M_t * \sqrt{P} = 3.5 * 2,5 * \sqrt{550} = 205$	
4.	Площадь земельного участка согласно сведениям Единого государственного реестра недвижимости (P _{кад}), м ²		550	
5.	Оценка расхождения P и P _{кад} (P - P _{кад}), м ²		-	
6.	Предельные минимальный и максимальный размеры земельного участка (P _{мин} и P _{макс}), м ²		-	
7.	Кадастровый номер или иной государственный учетный номер (инвентарный) объекта недвижимости, расположенного на земельном участке		-	
8.	Вид (виды) разрешенного использования		-	
8.1.	Дополнительные сведения об использовании земельного участка		-	
9.	Сведения о земельных участках (землях общего пользования, территории общего пользования), посредством которых обеспечивается доступ		Земли общего пользования	
10.	Иные сведения		-	
4. Пояснения к сведениям об уточняемом земельном участке с кадастровым номером 24:46:2101002:643 :				
1.	-			

Сведения об уточняемых земельных участках, необходимые для исправления реестровых ошибок в сведениях о местоположении их границ

1. Сведения о характерных точках границ уточняемого земельного участка с кадастровым номером 24:46:2101002:644 :

Система координат МСК 167, зона 4					Зона № 4		
Обозначение характерных точек границ	Координаты, м				Метод определения координат	Формулы, примененные для расчета средней квадратической погрешности определения координат характерных точек границ (Mt), с подставленными в такие формулы значениями и итоговые (вычисленные) значения Mt, м	Описание закрепления точки
	содержатся в Едином государственном реестре недвижимости		определены в результате выполнения комплексных кадастровых работ				
	X	Y	X	Y			
1	2	3	4	5	6	7	8
						-	
363	624356.38	75442.03	624356.38	75442.03	-	0.2	Долговременный межевой знак
364	624338.51	75453.29	624338.51	75453.29	-	0.2	Долговременный межевой знак
73	624336.09	75454.70	624336.09	75454.70	-	0.2	Долговременный межевой знак
72	624327.76	75439.47	624327.76	75439.47	-	0.2	Долговременный межевой знак
365	624348.19	75424.23	624348.19	75424.23	-	0.2	Долговременный межевой знак
366	624350.37	75423.30	624350.37	75423.30	-	0.2	Долговременный межевой знак
363	624356.38	75442.03	624356.38	75442.03	-	0.2	Долговременный межевой знак

2. Сведения о частях границ уточняемого земельного участка с кадастровым номером 24:46:2101002:644 :

Обозначение части границ		Горизонтальное проложение (S), м	Описание прохождения части границ	Сведения о согласовании местоположения границ (согласовано/спорное)
от т.	до т.			
1	2	3	4	5
363	364	21.12	-	-
364	73	2.80	-	-
73	72	17.36	-	-
72	365	25.49	-	-
365	366	2.37	-	-
366	363	19.67	-	-

3. Сведения о характеристиках уточняемого земельного участка с кадастровым номером 24:46:2101002:644 :		
№ п/п	Наименование характеристики	Значение характеристики
1	2	3
1.	Адрес земельного участка	-
1.1.	Сведения о местоположении земельного участка (при отсутствии адреса) в структурированном в соответствии с федеральной информационной адресной системой виде	-
1.2.	Дополнительные сведения о местоположении земельного участка	-
2.	Площадь земельного участка ± величина погрешности определения (вычисления) площади ($P \pm \Delta P$), м ²	476 ± 191
3.	Формула, примененная для расчета предельной допустимой погрешности определения площади земельного участка, с подставленными значениями и итоговые (вычисленные) значения (ΔP), м ²	$\Delta P = 3.5 * M_t * \sqrt{P} = 3.5 * 2,5 * \sqrt{476} = 191$
4.	Площадь земельного участка согласно сведениям Единого государственного реестра недвижимости ($P_{\text{кад}}$), м ²	476
5.	Оценка расхождения P и $P_{\text{кад}}$ ($P - P_{\text{кад}}$), м ²	-
6.	Предельные минимальный и максимальный размеры земельного участка ($P_{\text{мин}}$ и $P_{\text{макс}}$), м ²	- -
7.	Кадастровый номер или иной государственный учетный номер (инвентарный) объекта недвижимости, расположенного на земельном участке	-
8.	Вид (виды) разрешенного использования	-
8.1.	Дополнительные сведения об использовании земельного участка	-
9.	Сведения о земельных участках (землях общего пользования, территории общего пользования), посредством которых обеспечивается доступ	Земли общего пользования
10.	Иные сведения	-
4. Пояснения к сведениям об уточняемом земельном участке с кадастровым номером 24:46:2101002:644 :		
1.	-	

Сведения об уточняемых земельных участках, необходимые для исправления реестровых ошибок в сведениях о местоположении их границ

1. Сведения о характерных точках границ уточняемого земельного участка с кадастровым номером 24:46:2101002:645 :

Система координат МСК 167, зона 4					Зона № 4		
Обозначение характерных точек границ	Координаты, м				Метод определения координат	Формулы, примененные для расчета средней квадратической погрешности определения координат характерных точек границ (Mt), с подставленными в такие формулы значениями и итоговые (вычисленные) значения Mt, м	Описание закрепления точки
	содержатся в Едином государственном реестре недвижимости		определены в результате выполнения комплексных кадастровых работ				
	X	Y	X	Y			
1	2	3	4	5	6	7	8
						-	
367	624539.97	75841.02	624539.97	75841.02	-	0.2	Долговременный межевой знак
368	624530.36	75823.12	624530.36	75823.12	-	0.2	Долговременный межевой знак
369	624547.70	75814.48	624547.70	75814.48	-	0.2	Долговременный межевой знак
370	624550.16	75814.09	624550.16	75814.09	-	0.2	Долговременный межевой знак
371	624559.22	75830.95	624559.22	75830.95	-	0.2	Долговременный межевой знак
372	624541.55	75840.27	624541.55	75840.27	-	0.2	Долговременный межевой знак
367	624539.97	75841.02	624539.97	75841.02	-	0.2	Долговременный межевой знак

2. Сведения о частях границ уточняемого земельного участка с кадастровым номером 24:46:2101002:645 :

Обозначение части границ		Горизонтальное проложение (S), м	Описание прохождения части границ	Сведения о согласовании местоположения границ (согласовано/спорное)
от т.	до т.			
1	2	3	4	5
367	368	20.32	-	-
368	369	19.37	-	-
369	370	2.49	-	-
370	371	19.14	-	-
371	372	19.98	-	-
372	367	1.75	-	-

3. Сведения о характеристиках уточняемого земельного участка с кадастровым номером 24:46:2101002:645 :		
№ п/п	Наименование характеристики	Значение характеристики
1	2	3
1.	Адрес земельного участка	-
1.1.	Сведения о местоположении земельного участка (при отсутствии адреса) в структурированном в соответствии с федеральной информационной адресной системой виде	-
1.2.	Дополнительные сведения о местоположении земельного участка	-
2.	Площадь земельного участка ± величина погрешности определения (вычисления) площади ($P \pm \Delta P$), м ²	436 ± 183
3.	Формула, примененная для расчета предельной допустимой погрешности определения площади земельного участка, с подставленными значениями и итоговые (вычисленные) значения (ΔP), м ²	$\Delta P = 3.5 * M_t * \sqrt{P} = 3.5 * 2,5 * \sqrt{436} = 183$
4.	Площадь земельного участка согласно сведениям Единого государственного реестра недвижимости ($P_{\text{кад}}$), м ²	430
5.	Оценка расхождения P и $P_{\text{кад}}$ ($P - P_{\text{кад}}$), м ²	6
6.	Предельные минимальный и максимальный размеры земельного участка ($P_{\text{мин}}$ и $P_{\text{макс}}$), м ²	- -
7.	Кадастровый номер или иной государственный учетный номер (инвентарный) объекта недвижимости, расположенного на земельном участке	-
8.	Вид (виды) разрешенного использования	-
8.1.	Дополнительные сведения об использовании земельного участка	-
9.	Сведения о земельных участках (землях общего пользования, территории общего пользования), посредством которых обеспечивается доступ	Земли общего пользования
10.	Иные сведения	-
4. Пояснения к сведениям об уточняемом земельном участке с кадастровым номером 24:46:2101002:645 :		
1.	-	

Сведения об уточняемых земельных участках, необходимые для исправления реестровых ошибок в сведениях о местоположении их границ

1. Сведения о характерных точках границ уточняемого земельного участка с кадастровым номером 24:46:2101002:646 :

Система координат МСК 167, зона 4					Зона № 4		
Обозначение характерных точек границ	Координаты, м				Метод определения координат	Формулы, примененные для расчета средней квадратической погрешности определения координат характерных точек границ (Mt), с подставленными в такие формулы значениями и итоговые (вычисленные) значения Mt, м	Описание закрепления точки
	содержатся в Едином государственном реестре недвижимости		определены в результате выполнения комплексных кадастровых работ				
	X	Y	X	Y			
1	2	3	4	5	6	7	8
						-	
132	624519.92	75806.50	624519.92	75806.50	-	0.2	Долговременный межевой знак
373	624540.87	75796.74	624540.87	75796.74	-	0.2	Долговременный межевой знак
370	624550.16	75814.09	624550.16	75814.09	-	0.2	Долговременный межевой знак
369	624547.70	75814.48	624547.70	75814.48	-	0.2	Долговременный межевой знак
368	624530.36	75823.12	624530.36	75823.12	-	0.2	Долговременный межевой знак
125	624529.76	75823.34	624529.76	75823.34	-	0.2	Долговременный межевой знак
132	624519.92	75806.50	624519.92	75806.50	-	0.2	Долговременный межевой знак

2. Сведения о частях границ уточняемого земельного участка с кадастровым номером 24:46:2101002:646 :

Обозначение части границ		Горизонтальное проложение (S), м	Описание прохождения части границ	Сведения о согласовании местоположения границ (согласовано/спорное)
от т.	до т.			
1	2	3	4	5
132	373	23.11	-	-
373	370	19.68	-	-
370	369	2.49	-	-
369	368	19.37	-	-
368	125	0.64	-	-
125	132	19.50	-	-

3. Сведения о характеристиках уточняемого земельного участка с кадастровым номером 24:46:2101002:646 :		
№ п/п	Наименование характеристики	Значение характеристики
1	2	3
1.	Адрес земельного участка	-
1.1.	Сведения о местоположении земельного участка (при отсутствии адреса) в структурированном в соответствии с федеральной информационной адресной системой виде	-
1.2.	Дополнительные сведения о местоположении земельного участка	-
2.	Площадь земельного участка ± величина погрешности определения (вычисления) площади ($P \pm \Delta P$), м ²	438 ± 183
3.	Формула, примененная для расчета предельной допустимой погрешности определения площади земельного участка, с подставленными значениями и итоговые (вычисленные) значения (ΔP), м ²	$\Delta P = 3.5 * M_t * \sqrt{P} = 3.5 * 2,5 * \sqrt{438} = 183$
4.	Площадь земельного участка согласно сведениям Единого государственного реестра недвижимости ($P_{\text{кад}}$), м ²	440
5.	Оценка расхождения P и $P_{\text{кад}}$ ($P - P_{\text{кад}}$), м ²	2
6.	Предельные минимальный и максимальный размеры земельного участка ($P_{\text{мин}}$ и $P_{\text{макс}}$), м ²	- -
7.	Кадастровый номер или иной государственный учетный номер (инвентарный) объекта недвижимости, расположенного на земельном участке	-
8.	Вид (виды) разрешенного использования	-
8.1.	Дополнительные сведения об использовании земельного участка	-
9.	Сведения о земельных участках (землях общего пользования, территории общего пользования), посредством которых обеспечивается доступ	Земли общего пользования
10.	Иные сведения	-
4. Пояснения к сведениям об уточняемом земельном участке с кадастровым номером 24:46:2101002:646 :		
1.	-	

Сведения об уточняемых земельных участках, необходимые для исправления реестровых ошибок в сведениях о местоположении их границ

1. Сведения о характерных точках границ уточняемого земельного участка с кадастровым номером 24:46:2101002:647 :

Система координат МСК 167, зона 4

Зона № 4

Обозначение характерных точек границ	Координаты, м				Метод определения координат	Формулы, примененные для расчета средней квадратической погрешности определения координат характерных точек границ (Mt), с подставленными в такие формулы значениями и итоговые (вычисленные) значения Mt, м	Описание закрепления точки
	содержатся в Едином государственном реестре недвижимости		определены в результате выполнения комплексных кадастровых работ				
	X	Y	X	Y			
1	2	3	4	5	6	7	8
						-	
374	624540.57	75796.68	624540.57	75796.68	-	0.2	-
132	624519.92	75806.50	624519.92	75806.50	-	0.2	-
375	624510.11	75789.17	624510.11	75789.17	-	0.2	-
376	624529.43	75779.95	624529.43	75779.95	-	0.2	-
374	624540.57	75796.68	624540.57	75796.68	-	0.2	-

2. Сведения о частях границ уточняемого земельного участка с кадастровым номером 24:46:2101002:647 :

Обозначение части границ		Горизонтальное проложение (S), м	Описание прохождения части границ	Сведения о согласовании местоположения границ (согласовано/спорное)
от т.	до т.			
1	2	3	4	5
374	132	22.87	-	-
132	375	19.91	-	-
375	376	21.41	-	-
376	374	20.10	-	-

3. Сведения о характеристиках уточняемого земельного участка с кадастровым номером 24:46:2101002:647 :

№ п/п	Наименование характеристики	Значение характеристики
1	2	3
1.	Адрес земельного участка	-
1.1.	Сведения о местоположении земельного участка (при отсутствии адреса) в структурированном в соответствии с федеральной информационной адресной системой виде	-
1.2.	Дополнительные сведения о местоположении земельного участка	-
2.	Площадь земельного участка ± величина погрешности определения (вычисления) площади ($P \pm \Delta P$), м ²	440 ± 184
3.	Формула, примененная для расчета предельной допустимой погрешности определения площади земельного участка, с подставленными значениями и итоговые (вычисленные) значения (ΔP), м ²	$\Delta P = 3.5 * Mt * \sqrt{P} = 3.5 * 2,5 * \sqrt{440} = 184$
4.	Площадь земельного участка согласно сведениям Единого государственного реестра недвижимости ($P_{\text{кад}}$), м ²	440
5.	Оценка расхождения P и P _{кад} ($P - P_{\text{кад}}$), м ²	-

3. Сведения о характеристиках уточняемого земельного участка с кадастровым номером 24:46:2101002:647 :

№ п/п	Наименование характеристики	Значение характеристики
1	2	3
6.	Предельные минимальный и максимальный размеры земельного участка (Рмин и Рмакс), м2	- -
7.	Кадастровый номер или иной государственный учетный номер (инвентарный) объекта недвижимости, расположенного на земельном участке	-
8.	Вид (виды) разрешенного использования	-
8.1.	Дополнительные сведения об использовании земельного участка	-
9.	Сведения о земельных участках (землях общего пользования, территории общего пользования), посредством которых обеспечивается доступ	Земли общего пользования
10.	Иные сведения	-

4. Пояснения к сведениям об уточняемом земельном участке с кадастровым номером 24:46:2101002:647 :

1.	-
----	---

--	--

Сведения об уточняемых земельных участках, необходимые для исправления реестровых ошибок в сведениях о местоположении их границ

1. Сведения о характерных точках границ уточняемого земельного участка с кадастровым номером 24:46:2101002:649 :

Система координат МСК 167, зона 4					Зона № 4		
Обозначение характерных точек границ	Координаты, м				Метод определения координат	Формулы, примененные для расчета средней квадратической погрешности определения координат характерных точек границ (Mt), с подставленными в такие формулы значениями и итоговые (вычисленные) значения Mt, м	Описание закрепления точки
	содержатся в Едином государственном реестре недвижимости		определены в результате выполнения комплексных кадастровых работ				
	X	Y	X	Y			
1	2	3	4	5	6	7	8
						-	
377	624291.58	75670.19	624291.58	75670.19	-	0.2	-
378	624296.07	75680.21	624296.07	75680.21	-	0.2	-
379	624296.89	75682.30	624296.89	75682.30	-	0.2	-
380	624263.08	75699.06	624263.08	75699.06	-	0.2	-
381	624257.66	75688.37	624257.66	75688.37	-	0.2	-
377	624291.58	75670.19	624291.58	75670.19	-	0.2	-

2. Сведения о частях границ уточняемого земельного участка с кадастровым номером 24:46:2101002:649 :

Обозначение части границ		Горизонтальное проложение (S), м	Описание прохождения части границ	Сведения о согласовании местоположения границ (согласовано/спорное)
от т.	до т.			
1	2	3	4	5
377	378	10.98	-	-
378	379	2.25	-	-
379	380	37.74	-	-
380	381	11.99	-	-
381	377	38.48	-	-

3. Сведения о характеристиках уточняемого земельного участка с кадастровым номером 24:46:2101002:649 :

№ п/п	Наименование характеристики	Значение характеристики
1	2	3
1.	Адрес земельного участка	-
1.1.	Сведения о местоположении земельного участка (при отсутствии адреса) в структурированном в соответствии с федеральной информационной адресной системой виде	-
1.2.	Дополнительные сведения о местоположении земельного участка	-
2.	Площадь земельного участка ± величина погрешности определения (вычисления) площади ($P \pm \Delta P$), м ²	480 ± 192
3.	Формула, примененная для расчета предельной допустимой погрешности определения площади земельного участка, с подставленными значениями и итоговые (вычисленные) значения (ΔP), м ²	$\Delta P = 3.5 * Mt * \sqrt{P} = 3.5 * 2,5 * \sqrt{480} = 192$

3. Сведения о характеристиках уточняемого земельного участка с кадастровым номером 24:46:2101002:649 :

№ п/п	Наименование характеристики	Значение характеристики
1	2	3
4.	Площадь земельного участка согласно сведениям Единого государственного реестра недвижимости (Ркад), м2	480
5.	Оценка расхождения Р и Ркад (Р - Ркад), м2	-
6.	Предельные минимальный и максимальный размеры земельного участка (Рмин и Рмакс), м2	- -
7.	Кадастровый номер или иной государственный учетный номер (инвентарный) объекта недвижимости, расположенного на земельном участке	-
8.	Вид (виды) разрешенного использования	-
8.1.	Дополнительные сведения об использовании земельного участка	-
9.	Сведения о земельных участках (землях общего пользования, территории общего пользования), посредством которых обеспечивается доступ	Земли общего пользования
10.	Иные сведения	-

4. Пояснения к сведениям об уточняемом земельном участке с кадастровым номером 24:46:2101002:649 :

1.	-
----	---

Сведения об уточняемых земельных участках, необходимые для исправления реестровых ошибок в сведениях о местоположении их границ

1. Сведения о характерных точках границ уточняемого земельного участка с кадастровым номером 24:46:2101002:652 :

Система координат МСК 167, зона 4

Зона № 4

Обозначение характерных точек границ	Координаты, м				Метод определения координат	Формулы, примененные для расчета средней квадратической погрешности определения координат характерных точек границ (Mt), с подставленными в такие формулы значениями и итоговые (вычисленные) значения Mt, м	Описание закрепления точки
	содержатся в Едином государственном реестре недвижимости		определены в результате выполнения комплексных кадастровых работ				
	X	Y	X	Y			
1	2	3	4	5	6	7	8
						-	
139	624453.52	75680.26	624453.52	75680.26	-	0.2	Долговременный межевой знак
382	624471.25	75664.06	624471.25	75664.06	-	0.2	Долговременный межевой знак
383	624475.13	75659.79	624475.13	75659.79	-	0.2	Долговременный межевой знак
384	624476.36	75658.35	624476.36	75658.35	-	0.2	Долговременный межевой знак
385	624477.52	75658.81	624477.52	75658.81	-	0.2	Долговременный межевой знак
386	624477.81	75658.58	624477.81	75658.58	-	0.2	Долговременный межевой знак
387	624488.37	75675.59	624488.37	75675.59	-	0.2	Долговременный межевой знак
388	624487.94	75676.36	624487.94	75676.36	-	0.2	Долговременный межевой знак
389	624480.56	75680.00	624480.56	75680.00	-	0.2	Долговременный межевой знак
390	624477.03	75682.52	624477.03	75682.52	-	0.2	Долговременный межевой знак
391	624472.48	75686.22	624472.48	75686.22	-	0.2	Долговременный межевой знак

1. Сведения о характерных точках границ уточняемого земельного участка с кадастровым номером 24:46:2101002:652 :							
Система координат МСК 167, зона 4						Зона № 4	
Обозначение характерных точек границ	Координаты, м				Метод определения координат	Формулы, примененные для расчета средней квадратической погрешности определения координат характерных точек границ (Mt), с подставленными в такие формулы значениями и итоговые (вычисленные) значения Mt, м	Описание закрепления точки
	содержатся в Едином государственном реестре недвижимости		определены в результате выполнения комплексных кадастровых работ				
	X	Y	X	Y			
1	2	3	4	5	6	7	8
392	624467.77	75690.58	624467.77	75690.58	-	0.2	Долговременный межевой знак
393	624462.38	75695.34	624462.38	75695.34	-	0.2	Долговременный межевой знак
139	624453.52	75680.26	624453.52	75680.26	-	0.2	Долговременный межевой знак
2. Сведения о частях границ уточняемого земельного участка с кадастровым номером 24:46:2101002:652 :							
Обозначение части границ		Горизонтальное проложение (S), м	Описание прохождения части границ	Сведения о согласовании местоположения границ (согласовано/спорное)			
от т.	до т.						
1	2	3	4	5			
139	382	24.02	-	-			
382	383	5.77	-	-			
383	384	1.89	-	-			
384	385	1.25	-	-			
385	386	0.37	-	-			
386	387	20.02	-	-			
387	388	0.88	-	-			
388	389	8.23	-	-			
389	390	4.34	-	-			
390	391	5.86	-	-			
391	392	6.42	-	-			
392	393	7.19	-	-			
393	139	17.49	-	-			
3. Сведения о характеристиках уточняемого земельного участка с кадастровым номером 24:46:2101002:652 :							
№ п/п	Наименование характеристики			Значение характеристики			
1	2			3			
1.	Адрес земельного участка			-			

3. Сведения о характеристиках уточняемого земельного участка с кадастровым номером 24:46:2101002:652 :		
№ п/п	Наименование характеристики	Значение характеристики
1	2	3
1.1.	Сведения о местоположении земельного участка (при отсутствии адреса) в структурированном в соответствии с федеральной информационной адресной системой виде	-
1.2.	Дополнительные сведения о местоположении земельного участка	-
2.	Площадь земельного участка ± величина погрешности определения (вычисления) площади ($P \pm \Delta P$), м ²	590 ± 213
3.	Формула, примененная для расчета предельной допустимой погрешности определения площади земельного участка, с подставленными значениями и итоговые (вычисленные) значения (ΔP), м ²	$\Delta P = 3.5 * M_t * \sqrt{P} = 3.5 * 2,5 * \sqrt{590} = 213$
4.	Площадь земельного участка согласно сведениям Единого государственного реестра недвижимости ($P_{\text{кад}}$), м ²	600
5.	Оценка расхождения P и $P_{\text{кад}}$ ($P - P_{\text{кад}}$), м ²	10
6.	Предельные минимальный и максимальный размеры земельного участка ($R_{\text{мин}}$ и $R_{\text{макс}}$), м ²	- -
7.	Кадастровый номер или иной государственный учетный номер (инвентарный) объекта недвижимости, расположенного на земельном участке	-
8.	Вид (виды) разрешенного использования	-
8.1.	Дополнительные сведения об использовании земельного участка	-
9.	Сведения о земельных участках (землях общего пользования, территории общего пользования), посредством которых обеспечивается доступ	Земли общего пользования
10.	Иные сведения	-
4. Пояснения к сведениям об уточняемом земельном участке с кадастровым номером 24:46:2101002:652 :		
1.	-	

Сведения об уточняемых земельных участках, необходимые для исправления реестровых ошибок в сведениях о местоположении их границ

1. Сведения о характерных точках границ уточняемого земельного участка с кадастровым номером 24:46:2101002:654 :

Система координат МСК 167, зона 4					Зона № 4		
Обозначение характерных точек границ	Координаты, м				Метод определения координат	Формулы, примененные для расчета средней квадратической погрешности определения координат характерных точек границ (Mt), с подставленными в такие формулы значениями и итоговые (вычисленные) значения Mt, м	Описание закрепления точки
	содержатся в Едином государственном реестре недвижимости		определены в результате выполнения комплексных кадастровых работ				
	X	Y	X	Y			
1	2	3	4	5	6	7	8
						-	
394	624468.31	75642.38	624468.31	75642.38	-	0.2	Долговременный межевой знак
185	624444.80	75663.98	624444.80	75663.98	-	0.2	Долговременный межевой знак
356	624434.81	75645.94	624434.81	75645.94	-	0.2	Долговременный межевой знак
355	624450.78	75631.21	624450.78	75631.21	-	0.2	Долговременный межевой знак
354	624457.05	75626.60	624457.05	75626.60	-	0.2	Долговременный межевой знак
394	624468.31	75642.38	624468.31	75642.38	-	0.2	Долговременный межевой знак

2. Сведения о частях границ уточняемого земельного участка с кадастровым номером 24:46:2101002:654 :

Обозначение части границ		Горизонтальное проложение (S), м	Описание прохождения части границ	Сведения о согласовании местоположения границ (согласовано/спорное)
от т.	до т.			
1	2	3	4	5
394	185	31.93	-	-
185	356	20.62	-	-
356	355	21.73	-	-
355	354	7.78	-	-
354	394	19.39	-	-

3. Сведения о характеристиках уточняемого земельного участка с кадастровым номером 24:46:2101002:654 :		
№ п/п	Наименование характеристики	Значение характеристики
1	2	3
1.	Адрес земельного участка	-
1.1.	Сведения о местоположении земельного участка (при отсутствии адреса) в структурированном в соответствии с федеральной информационной адресной системой виде	-
1.2.	Дополнительные сведения о местоположении земельного участка	-
2.	Площадь земельного участка ± величина погрешности определения (вычисления) площади ($P \pm \Delta P$), м ²	614 ± 217
3.	Формула, примененная для расчета предельной допустимой погрешности определения площади земельного участка, с подставленными значениями и итоговые (вычисленные) значения (ΔP), м ²	$\Delta P = 3.5 * M_t * \sqrt{P} = 3.5 * 2,5 * \sqrt{614} = 217$
4.	Площадь земельного участка согласно сведениям Единого государственного реестра недвижимости ($P_{\text{кад}}$), м ²	614
5.	Оценка расхождения P и $P_{\text{кад}}$ ($P - P_{\text{кад}}$), м ²	-
6.	Предельные минимальный и максимальный размеры земельного участка ($P_{\text{мин}}$ и $P_{\text{макс}}$), м ²	- -
7.	Кадастровый номер или иной государственный учетный номер (инвентарный) объекта недвижимости, расположенного на земельном участке	-
8.	Вид (виды) разрешенного использования	-
8.1.	Дополнительные сведения об использовании земельного участка	-
9.	Сведения о земельных участках (землях общего пользования, территории общего пользования), посредством которых обеспечивается доступ	Земли общего пользования
10.	Иные сведения	-
4. Пояснения к сведениям об уточняемом земельном участке с кадастровым номером 24:46:2101002:654 :		
1.	-	

Сведения об уточняемых земельных участках, необходимые для исправления реестровых ошибок в сведениях о местоположении их границ

1. Сведения о характерных точках границ уточняемого земельного участка с кадастровым номером 24:46:2101002:655 :

Система координат МСК 167, зона 4					Зона № 4		
Обозначение характерных точек границ	Координаты, м				Метод определения координат	Формулы, примененные для расчета средней квадратической погрешности определения координат характерных точек границ (Mt), с подставленными в такие формулы значениями и итоговые (вычисленные) значения Mt, м	Описание закрепления точки
	содержатся в Едином государственном реестре недвижимости		определены в результате выполнения комплексных кадастровых работ				
	X	Y	X	Y			
1	2	3	4	5	6	7	8
						-	
395	624677.88	76364.19	624677.88	76364.19	-	0.2	-
396	624678.12	76370.76	624678.12	76370.76	-	0.2	-
397	624678.54	76377.55	624678.54	76377.55	-	0.2	-
398	624636.19	76382.58	624636.19	76382.58	-	0.2	-
399	624634.95	76370.74	624634.95	76370.74	-	0.2	-
395	624677.88	76364.19	624677.88	76364.19	-	0.2	-

2. Сведения о частях границ уточняемого земельного участка с кадастровым номером 24:46:2101002:655 :

Обозначение части границ		Горизонтальное проложение (S), м	Описание прохождения части границ	Сведения о согласовании местоположения границ (согласовано/спорное)
от т.	до т.			
1	2	3	4	5
395	396	6.57	-	-
396	397	6.80	-	-
397	398	42.65	-	-
398	399	11.90	-	-
399	395	43.43	-	-

3. Сведения о характеристиках уточняемого земельного участка с кадастровым номером 24:46:2101002:655 :

№ п/п	Наименование характеристики	Значение характеристики
1	2	3
1.	Адрес земельного участка	-
1.1.	Сведения о местоположении земельного участка (при отсутствии адреса) в структурированном в соответствии с федеральной информационной адресной системой виде	-
1.2.	Дополнительные сведения о местоположении земельного участка	-
2.	Площадь земельного участка ± величина погрешности определения (вычисления) площади ($P \pm \Delta P$), м ²	542 ± 204
3.	Формула, примененная для расчета предельной допустимой погрешности определения площади земельного участка, с подставленными значениями и итоговые (вычисленные) значения (ΔP), м ²	$\Delta P = 3.5 * Mt * \sqrt{P} = 3.5 * 2,5 * \sqrt{542} = 204$

3. Сведения о характеристиках уточняемого земельного участка с кадастровым номером 24:46:2101002:655 :

№ п/п	Наименование характеристики	Значение характеристики
1	2	3
4.	Площадь земельного участка согласно сведениям Единого государственного реестра недвижимости (Ркад), м2	542
5.	Оценка расхождения Р и Ркад (Р - Ркад), м2	-
6.	Предельные минимальный и максимальный размеры земельного участка (Рмин и Рмакс), м2	- -
7.	Кадастровый номер или иной государственный учетный номер (инвентарный) объекта недвижимости, расположенного на земельном участке	-
8.	Вид (виды) разрешенного использования	-
8.1.	Дополнительные сведения об использовании земельного участка	-
9.	Сведения о земельных участках (землях общего пользования, территории общего пользования), посредством которых обеспечивается доступ	Земли общего пользования
10.	Иные сведения	-

4. Пояснения к сведениям об уточняемом земельном участке с кадастровым номером 24:46:2101002:655 :

1.	-
----	---

Сведения об уточняемых земельных участках, необходимые для исправления реестровых ошибок в сведениях о местоположении их границ

1. Сведения о характерных точках границ уточняемого земельного участка с кадастровым номером 24:46:2101002:656 :

Система координат МСК 167, зона 4					Зона № 4		
Обозначение характерных точек границ	Координаты, м				Метод определения координат	Формулы, примененные для расчета средней квадратической погрешности определения координат характерных точек границ (Mt), с подставленными в такие формулы значениями и итоговые (вычисленные) значения Mt, м	Описание закрепления точки
	содержатся в Едином государственном реестре недвижимости		определены в результате выполнения комплексных кадастровых работ				
	X	Y	X	Y			
1	2	3	4	5	6	7	8
						-	
362	624448.52	75612.10	624448.52	75612.10	-	0.2	-
361	624446.05	75611.66	624446.05	75611.66	-	0.2	-
360	624443.89	75613.18	624443.89	75613.18	-	0.2	-
359	624444.15	75613.72	624444.15	75613.72	-	0.2	-
358	624424.43	75629.45	624424.43	75629.45	-	0.2	-
400	624416.94	75615.07	624416.94	75615.07	-	0.2	-
401	624414.87	75611.00	624414.87	75611.00	-	0.2	-
402	624437.05	75596.94	624437.05	75596.94	-	0.2	-
403	624443.32	75605.25	624443.32	75605.25	-	0.2	-
362	624448.52	75612.10	624448.52	75612.10	-	0.2	-

2. Сведения о частях границ уточняемого земельного участка с кадастровым номером 24:46:2101002:656 :

Обозначение части границ		Горизонтальное проложение (S), м	Описание прохождения части границ	Сведения о согласовании местоположения границ (согласовано/спорное)
от т.	до т.			
1	2	3	4	5
362	361	2.51	-	-
361	360	2.64	-	-
360	359	0.60	-	-
359	358	25.23	-	-
358	400	16.21	-	-
400	401	4.57	-	-
401	402	26.26	-	-
402	403	10.41	-	-
403	362	8.60	-	-

3. Сведения о характеристиках уточняемого земельного участка с кадастровым номером 24:46:2101002:656 :

№ п/п	Наименование характеристики	Значение характеристики
1	2	3
1.	Адрес земельного участка	-

3. Сведения о характеристиках уточняемого земельного участка с кадастровым номером 24:46:2101002:656 :		
№ п/п	Наименование характеристики	Значение характеристики
1	2	3
1.1.	Сведения о местоположении земельного участка (при отсутствии адреса) в структурированном в соответствии с федеральной информационной адресной системой виде	-
1.2.	Дополнительные сведения о местоположении земельного участка	-
2.	Площадь земельного участка ± величина погрешности определения (вычисления) площади ($P \pm \Delta P$), м ²	532 ± 202
3.	Формула, примененная для расчета предельной допустимой погрешности определения площади земельного участка, с подставленными значениями и итоговые (вычисленные) значения (ΔP), м ²	$\Delta P = 3.5 * M_t * \sqrt{P} = 3.5 * 2,5 * \sqrt{532} = 202$
4.	Площадь земельного участка согласно сведениям Единого государственного реестра недвижимости ($P_{\text{кад}}$), м ²	532
5.	Оценка расхождения P и $P_{\text{кад}}$ ($P - P_{\text{кад}}$), м ²	-
6.	Предельные минимальный и максимальный размеры земельного участка ($P_{\text{мин}}$ и $P_{\text{макс}}$), м ²	- -
7.	Кадастровый номер или иной государственный учетный номер (инвентарный) объекта недвижимости, расположенного на земельном участке	-
8.	Вид (виды) разрешенного использования	-
8.1.	Дополнительные сведения об использовании земельного участка	-
9.	Сведения о земельных участках (землях общего пользования, территории общего пользования), посредством которых обеспечивается доступ	Земли общего пользования
10.	Иные сведения	-
4. Пояснения к сведениям об уточняемом земельном участке с кадастровым номером 24:46:2101002:656 :		
1.	-	

Сведения об уточняемых земельных участках, необходимые для исправления реестровых ошибок в сведениях о местоположении их границ

1. Сведения о характерных точках границ уточняемого земельного участка с кадастровым номером 24:46:2101002:657 :

Система координат МСК 167, зона 4

Зона № 4

Обозначение характерных точек границ	Координаты, м				Метод определения координат	Формулы, примененные для расчета средней квадратической погрешности определения координат характерных точек границ (Mt), с подставленными в такие формулы значениями и итоговые (вычисленные) значения Mt, м	Описание закрепления точки
	содержатся в Едином государственном реестре недвижимости		определены в результате выполнения комплексных кадастровых работ				
	X	Y	X	Y			
1	2	3	4	5	6	7	8
						-	
404	624424.58	75584.10	624424.58	75584.10	-	0.2	-
405	624428.11	75589.91	624428.11	75589.91	-	0.2	-
406	624430.81	75588.61	624430.81	75588.61	-	0.2	-
407	624436.19	75594.30	624436.19	75594.30	-	0.2	-
408	624436.64	75594.04	624436.64	75594.04	-	0.2	-
409	624437.93	75595.97	624437.93	75595.97	-	0.2	-
402	624437.05	75596.94	624437.05	75596.94	-	0.2	-
401	624414.87	75611.00	624414.87	75611.00	-	0.2	-
410	624414.64	75611.16	624414.64	75611.16	-	0.2	-
411	624406.57	75594.18	624406.57	75594.18	-	0.2	-
412	624415.23	75589.31	624415.23	75589.31	-	0.2	-
404	624424.58	75584.10	624424.58	75584.10	-	0.2	-

2. Сведения о частях границ уточняемого земельного участка с кадастровым номером 24:46:2101002:657 :

Обозначение части границ		Горизонтальное положение (S), м	Описание прохождения части границ	Сведения о согласовании местоположения границ (согласовано/спорное)
от т.	до т.			
1	2	3	4	5
404	405	6.80	-	-
405	406	3.00	-	-
406	407	7.83	-	-
407	408	0.52	-	-
408	409	2.32	-	-
409	402	1.31	-	-
402	401	26.26	-	-
401	410	0.28	-	-
410	411	18.80	-	-
411	412	9.94	-	-
412	404	10.70	-	-

3. Сведения о характеристиках уточняемого земельного участка с кадастровым номером 24:46:2101002:657 :		
№ п/п	Наименование характеристики	Значение характеристики
1	2	3
1.	Адрес земельного участка	-
1.1.	Сведения о местоположении земельного участка (при отсутствии адреса) в структурированном в соответствии с федеральной информационной адресной системой виде	-
1.2.	Дополнительные сведения о местоположении земельного участка	-
2.	Площадь земельного участка ± величина погрешности определения (вычисления) площади ($P \pm \Delta P$), м ²	435 ± 182
3.	Формула, примененная для расчета предельной допустимой погрешности определения площади земельного участка, с подставленными значениями и итоговые (вычисленные) значения (ΔP), м ²	$\Delta P = 3.5 * M_t * \sqrt{P} = 3.5 * 2,5 * \sqrt{435} = 182$
4.	Площадь земельного участка согласно сведениям Единого государственного реестра недвижимости ($P_{\text{кад}}$), м ²	435
5.	Оценка расхождения P и $P_{\text{кад}}$ ($P - P_{\text{кад}}$), м ²	-
6.	Предельные минимальный и максимальный размеры земельного участка ($P_{\text{мин}}$ и $P_{\text{макс}}$), м ²	- -
7.	Кадастровый номер или иной государственный учетный номер (инвентарный) объекта недвижимости, расположенного на земельном участке	-
8.	Вид (виды) разрешенного использования	-
8.1.	Дополнительные сведения об использовании земельного участка	-
9.	Сведения о земельных участках (землях общего пользования, территории общего пользования), посредством которых обеспечивается доступ	Земли общего пользования
10.	Иные сведения	-
4. Пояснения к сведениям об уточняемом земельном участке с кадастровым номером 24:46:2101002:657 :		
1.	-	

Сведения об уточняемых земельных участках, необходимые для исправления реестровых ошибок в сведениях о местоположении их границ

1. Сведения о характерных точках границ уточняемого земельного участка с кадастровым номером 24:46:2101002:658 :

Система координат МСК 167, зона 4

Зона № 4

Обозначение характерных точек границ	Координаты, м				Метод определения координат	Формулы, примененные для расчета средней квадратической погрешности определения координат характерных точек границ (Mt), с подставленными в такие формулы значениями и итоговые (вычисленные) значения Mt, м	Описание закрепления точки
	содержатся в Едином государственном реестре недвижимости		определены в результате выполнения комплексных кадастровых работ				
	X	Y	X	Y			
1	2	3	4	5	6	7	8
						-	
413	624405.68	75549.13	624405.68	75549.13	-	0.2	Долговременный межевой знак
414	624410.07	75555.32	624410.07	75555.32	-	0.2	Долговременный межевой знак
415	624412.49	75560.01	624412.49	75560.01	-	0.2	Долговременный межевой знак
416	624415.65	75566.54	624415.65	75566.54	-	0.2	Долговременный межевой знак
417	624408.37	75570.32	624408.37	75570.32	-	0.2	Долговременный межевой знак
418	624406.11	75571.40	624406.11	75571.40	-	0.2	Долговременный межевой знак
419	624397.62	75576.99	624397.62	75576.99	-	0.2	Долговременный межевой знак
420	624395.59	75578.21	624395.59	75578.21	-	0.2	Долговременный межевой знак
38	624385.13	75561.04	624385.13	75561.04	-	0.2	Долговременный межевой знак
421	624388.55	75558.96	624388.55	75558.96	-	0.2	Долговременный межевой знак
413	624405.68	75549.13	624405.68	75549.13	-	0.2	Долговременный межевой знак

2. Сведения о частях границ уточняемого земельного участка с кадастровым номером 24:46:2101002:658 :				
Обозначение части границ		Горизонтальное проложение (S), м	Описание прохождения части границ	Сведения о согласовании местоположения границ (согласовано/спорное)
от т.	до т.			
1	2	3	4	5
413	414	7.59	-	-
414	415	5.28	-	-
415	416	7.25	-	-
416	417	8.20	-	-
417	418	2.50	-	-
418	419	10.17	-	-
419	420	2.37	-	-
420	38	20.11	-	-
38	421	4.00	-	-
421	413	19.75	-	-
3. Сведения о характеристиках уточняемого земельного участка с кадастровым номером 24:46:2101002:658 :				
№ п/п	Наименование характеристики		Значение характеристики	
1	2		3	
1.	Адрес земельного участка		-	
1.1.	Сведения о местоположении земельного участка (при отсутствии адреса) в структурированном в соответствии с федеральной информационной адресной системой виде		-	
1.2.	Дополнительные сведения о местоположении земельного участка		-	
2.	Площадь земельного участка ± величина погрешности определения (вычисления) площади ($P \pm \Delta P$), м ²		474 ± 191	
3.	Формула, примененная для расчета предельной допустимой погрешности определения площади земельного участка, с подставленными значениями и итоговые (вычисленные) значения (ΔP), м ²		$\Delta P = 3.5 * M_t * \sqrt{P} = 3.5 * 2,5 * \sqrt{474} = 191$	
4.	Площадь земельного участка согласно сведениям Единого государственного реестра недвижимости (Ркад), м ²		474	
5.	Оценка расхождения P и Ркад (P - Ркад), м ²		-	
6.	Предельные минимальный и максимальный размеры земельного участка (Рмин и Рмакс), м ²		-	
7.	Кадастровый номер или иной государственный учетный номер (инвентарный) объекта недвижимости, расположенного на земельном участке		-	
8.	Вид (виды) разрешенного использования		-	
8.1.	Дополнительные сведения об использовании земельного участка		-	
9.	Сведения о земельных участках (землях общего пользования, территории общего пользования), посредством которых обеспечивается доступ		Земли общего пользования	
10.	Иные сведения		-	
4. Пояснения к сведениям об уточняемом земельном участке с кадастровым номером 24:46:2101002:658 :				
1.	-			

Сведения об уточняемых земельных участках, необходимые для исправления реестровых ошибок в сведениях о местоположении их границ

1. Сведения о характерных точках границ уточняемого земельного участка с кадастровым номером 24:46:2101002:659 :

Система координат МСК 167, зона 4

Зона № 4

Обозначение характерных точек границ	Координаты, м				Метод определения координат	Формулы, примененные для расчета средней квадратической погрешности определения координат характерных точек границ (Mt), с подставленными в такие формулы значениями и итоговые (вычисленные) значения Mt, м	Описание закрепления точки
	содержатся в Едином государственном реестре недвижимости		определены в результате выполнения комплексных кадастровых работ				
	X	Y	X	Y			
1	2	3	4	5	6	7	8
						-	
422	624408.18	75547.27	624408.18	75547.27	-	0.2	Долговременный межевой знак
413	624405.68	75549.13	624405.68	75549.13	-	0.2	Долговременный межевой знак
421	624388.55	75558.96	624388.55	75558.96	-	0.2	Долговременный межевой знак
38	624385.13	75561.04	624385.13	75561.04	-	0.2	Долговременный межевой знак
37	624375.07	75543.16	624375.07	75543.16	-	0.2	Долговременный межевой знак
423	624396.75	75531.61	624396.75	75531.61	-	0.2	Долговременный межевой знак
424	624399.71	75530.02	624399.71	75530.02	-	0.2	Долговременный межевой знак
422	624408.18	75547.27	624408.18	75547.27	-	0.2	Долговременный межевой знак

2. Сведения о частях границ уточняемого земельного участка с кадастровым номером 24:46:2101002:659 :

Обозначение части границ		Горизонтальное проложение (S), м	Описание прохождения части границ	Сведения о согласовании местоположения границ (согласовано/спорное)
от т.	до т.			
1	2	3	4	5
422	413	3.12	-	-
413	421	19.75	-	-
421	38	4.00	-	-

2. Сведения о частях границ уточняемого земельного участка с кадастровым номером 24:46:2101002:659 :				
Обозначение части границ		Горизонтальное проложение (S), м	Описание прохождения части границ	Сведения о согласовании местоположения границ (согласовано/спорное)
от т.	до т.			
1	2	3	4	5
38	37	20.52	-	-
37	423	24.56	-	-
423	424	3.36	-	-
424	422	19.22	-	-
3. Сведения о характеристиках уточняемого земельного участка с кадастровым номером 24:46:2101002:659 :				
№ п/п	Наименование характеристики		Значение характеристики	
1	2		3	
1.	Адрес земельного участка		-	
1.1.	Сведения о местоположении земельного участка (при отсутствии адреса) в структурированном в соответствии с федеральной информационной адресной системой виде		-	
1.2.	Дополнительные сведения о местоположении земельного участка		-	
2.	Площадь земельного участка ± величина погрешности определения (вычисления) площади (P ± ΔP), м ²		547 ± 205	
3.	Формула, примененная для расчета предельной допустимой погрешности определения площади земельного участка, с подставленными значениями и итоговые (вычисленные) значения (ΔP), м ²		ΔP=3.5*Mt*√P=3.5*2,5*√547=205	
4.	Площадь земельного участка согласно сведениям Единого государственного реестра недвижимости (Ркад), м ²		547	
5.	Оценка расхождения P и Ркад (P - Ркад), м ²		-	
6.	Предельные минимальный и максимальный размеры земельного участка (Рмин и Рмакс), м ²		-	
7.	Кадастровый номер или иной государственный учетный номер (инвентарный) объекта недвижимости, расположенного на земельном участке		-	
8.	Вид (виды) разрешенного использования		-	
8.1.	Дополнительные сведения об использовании земельного участка		-	
9.	Сведения о земельных участках (землях общего пользования, территории общего пользования), посредством которых обеспечивается доступ		Земли общего пользования	
10.	Иные сведения		-	
4. Пояснения к сведениям об уточняемом земельном участке с кадастровым номером 24:46:2101002:659 :				
1.	-			

Сведения об уточняемых земельных участках, необходимые для исправления реестровых ошибок в сведениях о местоположении их границ

1. Сведения о характерных точках границ уточняемого земельного участка с кадастровым номером 24:46:2101002:660 :

Система координат МСК 167, зона 4

Зона № 4

Обозначение характерных точек границ	Координаты, м				Метод определения координат	Формулы, примененные для расчета средней квадратической погрешности определения координат характерных точек границ (Mt), с подставленными в такие формулы значениями и итоговые (вычисленные) значения Mt, м	Описание закрепления точки
	содержатся в Едином государственном реестре недвижимости		определены в результате выполнения комплексных кадастровых работ				
	X	Y	X	Y			
1	2	3	4	5	6	7	8
						-	
425	624648.71	76019.71	624648.71	76019.71	-	0.2	Долговременный межевой знак
426	624625.57	76028.57	624625.57	76028.57	-	0.2	Долговременный межевой знак
427	624618.73	76010.85	624618.73	76010.85	-	0.2	Долговременный межевой знак
428	624641.90	76001.91	624641.90	76001.91	-	0.2	Долговременный межевой знак
425	624648.71	76019.71	624648.71	76019.71	-	0.2	Долговременный межевой знак

2. Сведения о частях границ уточняемого земельного участка с кадастровым номером 24:46:2101002:660 :

Обозначение части границ		Горизонтальное проложение (S), м	Описание прохождения части границ	Сведения о согласовании местоположения границ (согласовано/спорное)
от т.	до т.			
1	2	3	4	5
425	426	24.78	-	-
426	427	18.99	-	-
427	428	24.83	-	-
428	425	19.06	-	-

3. Сведения о характеристиках уточняемого земельного участка с кадастровым номером 24:46:2101002:660 :

№ п/п	Наименование характеристики	Значение характеристики
1	2	3
1.	Адрес земельного участка	-

3. Сведения о характеристиках уточняемого земельного участка с кадастровым номером 24:46:2101002:660 :		
№ п/п	Наименование характеристики	Значение характеристики
1	2	3
1.1.	Сведения о местоположении земельного участка (при отсутствии адреса) в структурированном в соответствии с федеральной информационной адресной системой виде	-
1.2.	Дополнительные сведения о местоположении земельного участка	-
2.	Площадь земельного участка ± величина погрешности определения (вычисления) площади ($P \pm \Delta P$), м ²	472 ± 190
3.	Формула, примененная для расчета предельной допустимой погрешности определения площади земельного участка, с подставленными значениями и итоговые (вычисленные) значения (ΔP), м ²	$\Delta P = 3.5 * M_t * \sqrt{P} = 3.5 * 2,5 * \sqrt{472} = 190$
4.	Площадь земельного участка согласно сведениям Единого государственного реестра недвижимости ($P_{\text{кад}}$), м ²	470
5.	Оценка расхождения P и $P_{\text{кад}}$ ($P - P_{\text{кад}}$), м ²	2
6.	Предельные минимальный и максимальный размеры земельного участка ($P_{\text{мин}}$ и $P_{\text{макс}}$), м ²	- -
7.	Кадастровый номер или иной государственный учетный номер (инвентарный) объекта недвижимости, расположенного на земельном участке	-
8.	Вид (виды) разрешенного использования	-
8.1.	Дополнительные сведения об использовании земельного участка	-
9.	Сведения о земельных участках (землях общего пользования, территории общего пользования), посредством которых обеспечивается доступ	Земли общего пользования
10.	Иные сведения	-
4. Пояснения к сведениям об уточняемом земельном участке с кадастровым номером 24:46:2101002:660 :		
1.	-	

Сведения об уточняемых земельных участках, необходимые для исправления реестровых ошибок в сведениях о местоположении их границ

1. Сведения о характерных точках границ уточняемого земельного участка с кадастровым номером 24:46:2101002:661 :

Система координат МСК 167, зона 4					Зона № 4		
Обозначение характерных точек границ	Координаты, м				Метод определения координат	Формулы, примененные для расчета средней квадратической погрешности определения координат характерных точек границ (Mt), с подставленными в такие формулы значениями и итоговые (вычисленные) значения Mt, м	Описание закрепления точки
	содержатся в Едином государственном реестре недвижимости		определены в результате выполнения комплексных кадастровых работ				
	X	Y	X	Y			
1	2	3	4	5	6	7	8
						-	
423	624396.75	75531.61	624396.75	75531.61	-	0.2	Долговременный межевой знак
37	624375.07	75543.16	624375.07	75543.16	-	0.2	Долговременный межевой знак
429	624370.65	75534.88	624370.65	75534.88	-	0.2	Долговременный межевой знак
430	624368.35	75529.94	624368.35	75529.94	-	0.2	Долговременный межевой знак
431	624366.12	75525.10	624366.12	75525.10	-	0.2	Долговременный межевой знак
432	624387.07	75512.67	624387.07	75512.67	-	0.2	Долговременный межевой знак
423	624396.75	75531.61	624396.75	75531.61	-	0.2	Долговременный межевой знак

2. Сведения о частях границ уточняемого земельного участка с кадастровым номером 24:46:2101002:661 :

Обозначение части границ		Горизонтальное проложение (S), м	Описание прохождения части границ	Сведения о согласовании местоположения границ (согласовано/спорное)
от т.	до т.			
1	2	3	4	5
423	37	24.56	-	-
37	429	9.39	-	-
429	430	5.45	-	-
430	431	5.33	-	-
431	432	24.36	-	-
432	423	21.27	-	-

3. Сведения о характеристиках уточняемого земельного участка с кадастровым номером 24:46:2101002:661 :		
№ п/п	Наименование характеристики	Значение характеристики
1	2	3
1.	Адрес земельного участка	-
1.1.	Сведения о местоположении земельного участка (при отсутствии адреса) в структурированном в соответствии с федеральной информационной адресной системой виде	Российская Федерация, Красноярский край, город Дивногорск, участок 43
1.2.	Дополнительные сведения о местоположении земельного участка	-
2.	Площадь земельного участка ± величина погрешности определения (вычисления) площади ($P \pm \Delta P$), м ²	509 ± 197
3.	Формула, примененная для расчета предельной допустимой погрешности определения площади земельного участка, с подставленными значениями и итоговые (вычисленные) значения (ΔP), м ²	$\Delta P = 3.5 * M_t * \sqrt{P} = 3.5 * 2,5 * \sqrt{509} = 197$
4.	Площадь земельного участка согласно сведениям Единого государственного реестра недвижимости (Ркад), м ²	509
5.	Оценка расхождения P и Ркад (P - Ркад), м ²	-
6.	Предельные минимальный и максимальный размеры земельного участка (Рмин и Рмакс), м ²	- -
7.	Кадастровый номер или иной государственный учетный номер (инвентарный) объекта недвижимости, расположенного на земельном участке	-
8.	Вид (виды) разрешенного использования	-
8.1.	Дополнительные сведения об использовании земельного участка	-
9.	Сведения о земельных участках (землях общего пользования, территории общего пользования), посредством которых обеспечивается доступ	Земли общего пользования
10.	Иные сведения	-
4. Пояснения к сведениям об уточняемом земельном участке с кадастровым номером 24:46:2101002:661 :		
1.	-	

Сведения об уточняемых земельных участках, необходимые для исправления реестровых ошибок в сведениях о местоположении их границ

1. Сведения о характерных точках границ уточняемого земельного участка с кадастровым номером 24:46:2101002:662 :

Система координат МСК 167, зона 4

Зона № 4

Обозначение характерных точек границ	Координаты, м				Метод определения координат	Формулы, примененные для расчета средней квадратической погрешности определения координат характерных точек границ (Mt), с подставленными в такие формулы значениями и итоговые (вычисленные) значения Mt, м	Описание закрепления точки
	содержатся в Едином государственном реестре недвижимости		определены в результате выполнения комплексных кадастровых работ				
	X	Y	X	Y			
1	2	3	4	5	6	7	8
						-	
432	624387.07	75512.67	624387.07	75512.67	-	0.2	Долговременный межевой знак
431	624366.12	75525.10	624366.12	75525.10	-	0.2	Долговременный межевой знак
433	624362.00	75527.19	624362.00	75527.19	-	0.2	Долговременный межевой знак
434	624357.21	75519.44	624357.21	75519.44	-	0.2	Долговременный межевой знак
435	624362.35	75517.44	624362.35	75517.44	-	0.2	Долговременный межевой знак
436	624356.71	75507.20	624356.71	75507.20	-	0.2	Долговременный межевой знак
437	624377.80	75496.52	624377.80	75496.52	-	0.2	Долговременный межевой знак
438	624382.16	75504.83	624382.16	75504.83	-	0.2	Долговременный межевой знак
439	624385.89	75510.57	624385.89	75510.57	-	0.2	Долговременный межевой знак
432	624387.07	75512.67	624387.07	75512.67	-	0.2	Долговременный межевой знак

2. Сведения о частях границ уточняемого земельного участка с кадастровым номером 24:46:2101002:662 :				
Обозначение части границ		Горизонтальное проложение (S), м	Описание прохождения части границ	Сведения о согласовании местоположения границ (согласовано/спорное)
от т.	до т.			
1	2	3	4	5
432	431	24.36	-	-
431	433	4.62	-	-
433	434	9.11	-	-
434	435	5.52	-	-
435	436	11.69	-	-
436	437	23.64	-	-
437	438	9.38	-	-
438	439	6.85	-	-
439	432	2.41	-	-
3. Сведения о характеристиках уточняемого земельного участка с кадастровым номером 24:46:2101002:662 :				
№ п/п	Наименование характеристики		Значение характеристики	
1	2		3	
1.	Адрес земельного участка		-	
1.1.	Сведения о местоположении земельного участка (при отсутствии адреса) в структурированном в соответствии с федеральной информационной адресной системой виде		Российская Федерация, Красноярский край, город Дивногорск, участок 44	
1.2.	Дополнительные сведения о местоположении земельного участка		-	
2.	Площадь земельного участка ± величина погрешности определения (вычисления) площади ($P \pm \Delta P$), м ²		505 ± 197	
3.	Формула, примененная для расчета предельной допустимой погрешности определения площади земельного участка, с подставленными значениями и итоговые (вычисленные) значения (ΔP), м ²		$\Delta P = 3.5 * M_t * \sqrt{P} = 3.5 * 2,5 * \sqrt{505} = 197$	
4.	Площадь земельного участка согласно сведениям Единого государственного реестра недвижимости (Ркад), м ²		505	
5.	Оценка расхождения Р и Ркад (Р - Ркад), м ²		-	
6.	Предельные минимальный и максимальный размеры земельного участка (Рмин и Рмакс), м ²		-	
7.	Кадастровый номер или иной государственный учетный номер (инвентарный) объекта недвижимости, расположенного на земельном участке		-	
8.	Вид (виды) разрешенного использования		-	
8.1.	Дополнительные сведения об использовании земельного участка		-	
9.	Сведения о земельных участках (землях общего пользования, территории общего пользования), посредством которых обеспечивается доступ		Земли общего пользования	
10.	Иные сведения		-	
4. Пояснения к сведениям об уточняемом земельном участке с кадастровым номером 24:46:2101002:662 :				
1.	-			

Сведения об уточняемых земельных участках, необходимые для исправления реестровых ошибок в сведениях о местоположении их границ

1. Сведения о характерных точках границ уточняемого земельного участка с кадастровым номером 24:46:2101002:665 :

Система координат МСК 167, зона 4					Зона № 4		
Обозначение характерных точек границ	Координаты, м				Метод определения координат	Формулы, примененные для расчета средней квадратической погрешности определения координат характерных точек границ (Mt), с подставленными в такие формулы значениями и итоговые (вычисленные) значения Mt, м	Описание закрепления точки
	содержатся в Едином государственном реестре недвижимости		определены в результате выполнения комплексных кадастровых работ				
	X	Y	X	Y			
1	2	3	4	5	6	7	8
						-	
363	624356.38	75442.03	624356.38	75442.03	-	0.2	Долговременный межевой знак
440	624355.83	75445.14	624355.83	75445.14	-	0.2	-
441	624362.71	75462.64	624362.71	75462.64	-	0.2	Долговременный межевой знак
442	624345.82	75475.02	624345.82	75475.02	-	0.2	Долговременный межевой знак
68	624335.90	75456.20	624335.90	75456.20	-	0.2	Долговременный межевой знак
67	624336.72	75455.78	624336.72	75455.78	-	0.2	Долговременный межевой знак
73	624336.09	75454.70	624336.09	75454.70	-	0.2	Долговременный межевой знак
364	624338.51	75453.29	624338.51	75453.29	-	0.2	Долговременный межевой знак
363	624356.38	75442.03	624356.38	75442.03	-	0.2	Долговременный межевой знак

2. Сведения о частях границ уточняемого земельного участка с кадастровым номером 24:46:2101002:665 :

Обозначение части границ		Горизонтальное проложение (S), м	Описание прохождения части границ	Сведения о согласовании местоположения границ (согласовано/спорное)
от т.	до т.			
1	2	3	4	5
363	440	3.16	-	-
440	441	18.80	-	-

2. Сведения о частях границ уточняемого земельного участка с кадастровым номером 24:46:2101002:665 :				
Обозначение части границ		Горизонтальное проложение (S), м	Описание прохождения части границ	Сведения о согласовании местоположения границ (согласовано/спорное)
от т.	до т.			
1	2	3	4	5
441	442	20.94	-	-
442	68	21.27	-	-
68	67	0.92	-	-
67	73	1.25	-	-
73	364	2.80	-	-
364	363	21.12	-	-
3. Сведения о характеристиках уточняемого земельного участка с кадастровым номером 24:46:2101002:665 :				
№ п/п	Наименование характеристики		Значение характеристики	
1	2		3	
1.	Адрес земельного участка		-	
1.1.	Сведения о местоположении земельного участка (при отсутствии адреса) в структурированном в соответствии с федеральной информационной адресной системой виде		-	
1.2.	Дополнительные сведения о местоположении земельного участка		-	
2.	Площадь земельного участка ± величина погрешности определения (вычисления) площади ($P \pm \Delta P$), м ²		473 ± 190	
3.	Формула, примененная для расчета предельной допустимой погрешности определения площади земельного участка, с подставленными значениями и итоговые (вычисленные) значения (ΔP), м ²		$\Delta P = 3.5 * M_t * \sqrt{P} = 3.5 * 2,5 * \sqrt{473} = 190$	
4.	Площадь земельного участка согласно сведениям Единого государственного реестра недвижимости (Ркад), м ²		473	
5.	Оценка расхождения Р и Ркад ($P - P_{кад}$), м ²		-	
6.	Предельные минимальный и максимальный размеры земельного участка (Рмин и Рмакс), м ²		-	
7.	Кадастровый номер или иной государственный учетный номер (инвентарный) объекта недвижимости, расположенного на земельном участке		-	
8.	Вид (виды) разрешенного использования		-	
8.1.	Дополнительные сведения об использовании земельного участка		-	
9.	Сведения о земельных участках (землях общего пользования, территории общего пользования), посредством которых обеспечивается доступ		Земли общего пользования	
10.	Иные сведения		-	
4. Пояснения к сведениям об уточняемом земельном участке с кадастровым номером 24:46:2101002:665 :				
1.	-			

Сведения об уточняемых земельных участках, необходимые для исправления реестровых ошибок в сведениях о местоположении их границ

1. Сведения о характерных точках границ уточняемого земельного участка с кадастровым номером 24:46:2101002:667 :

Система координат МСК 167, зона 4

Зона № 4

Обозначение характерных точек границ	Координаты, м				Метод определения координат	Формулы, примененные для расчета средней квадратической погрешности определения координат характерных точек границ (Mt), с подставленными в такие формулы значениями и итоговые (вычисленные) значения Mt, м	Описание закрепления точки
	содержатся в Едином государственном реестре недвижимости		определены в результате выполнения комплексных кадастровых работ				
	X	Y	X	Y			
1	2	3	4	5	6	7	8
						-	
443	624704.45	76161.36	624704.45	76161.36	-	0.2	Долговременный межевой знак
444	624681.48	76170.15	624681.48	76170.15	-	0.2	Долговременный межевой знак
445	624673.50	76149.83	624673.50	76149.83	-	0.2	Долговременный межевой знак
446	624696.70	76141.54	624696.70	76141.54	-	0.2	Долговременный межевой знак
443	624704.45	76161.36	624704.45	76161.36	-	0.2	Долговременный межевой знак

2. Сведения о частях границ уточняемого земельного участка с кадастровым номером 24:46:2101002:667 :

Обозначение части границ		Горизонтальное проложение (S), м	Описание прохождения части границ	Сведения о согласовании местоположения границ (согласовано/спорное)
от т.	до т.			
1	2	3	4	5
443	444	24.59	-	-
444	445	21.83	-	-
445	446	24.64	-	-
446	443	21.28	-	-

3. Сведения о характеристиках уточняемого земельного участка с кадастровым номером 24:46:2101002:667 :

№ п/п	Наименование характеристики	Значение характеристики
1	2	3
1.	Адрес земельного участка	-

3. Сведения о характеристиках уточняемого земельного участка с кадастровым номером 24:46:2101002:667 :		
№ п/п	Наименование характеристики	Значение характеристики
1	2	3
1.1.	Сведения о местоположении земельного участка (при отсутствии адреса) в структурированном в соответствии с федеральной информационной адресной системой виде	-
1.2.	Дополнительные сведения о местоположении земельного участка	-
2.	Площадь земельного участка ± величина погрешности определения (вычисления) площади ($P \pm \Delta P$), м ²	530 ± 201
3.	Формула, примененная для расчета предельной допустимой погрешности определения площади земельного участка, с подставленными значениями и итоговые (вычисленные) значения (ΔP), м ²	$\Delta P = 3.5 * M_t * \sqrt{P} = 3.5 * 2,5 * \sqrt{530} = 201$
4.	Площадь земельного участка согласно сведениям Единого государственного реестра недвижимости ($P_{\text{кад}}$), м ²	530
5.	Оценка расхождения P и $P_{\text{кад}}$ ($P - P_{\text{кад}}$), м ²	-
6.	Предельные минимальный и максимальный размеры земельного участка ($P_{\text{мин}}$ и $P_{\text{макс}}$), м ²	- -
7.	Кадастровый номер или иной государственный учетный номер (инвентарный) объекта недвижимости, расположенного на земельном участке	-
8.	Вид (виды) разрешенного использования	-
8.1.	Дополнительные сведения об использовании земельного участка	-
9.	Сведения о земельных участках (землях общего пользования, территории общего пользования), посредством которых обеспечивается доступ	Земли общего пользования
10.	Иные сведения	-
4. Пояснения к сведениям об уточняемом земельном участке с кадастровым номером 24:46:2101002:667 :		
1.	-	

Сведения об уточняемых земельных участках, необходимые для исправления реестровых ошибок в сведениях о местоположении их границ

1. Сведения о характерных точках границ уточняемого земельного участка с кадастровым номером 24:46:2101002:670 :

Система координат МСК 167, зона 4

Зона № 4

Обозначение характерных точек границ	Координаты, м				Метод определения координат	Формулы, примененные для расчета средней квадратической погрешности определения координат характерных точек границ (Mt), с подставленными в такие формулы значениями и итоговые (вычисленные) значения Mt, м	Описание закрепления точки
	содержатся в Едином государственном реестре недвижимости		определены в результате выполнения комплексных кадастровых работ				
	X	Y	X	Y			
1	2	3	4	5	6	7	8
						-	
447	624739.08	76382.15	624739.08	76382.15	-	0.2	Долговременный межевой знак
448	624733.23	76385.54	624733.23	76385.54	-	0.2	Долговременный межевой знак
449	624728.25	76387.44	624728.25	76387.44	-	0.2	Долговременный межевой знак
450	624725.17	76387.68	624725.17	76387.68	-	0.2	Долговременный межевой знак
451	624724.13	76384.72	624724.13	76384.72	-	0.2	Долговременный межевой знак
452	624723.24	76384.57	624723.24	76384.57	-	0.2	Долговременный межевой знак
453	624721.47	76378.71	624721.47	76378.71	-	0.2	Долговременный межевой знак
454	624718.55	76363.08	624718.55	76363.08	-	0.2	Долговременный межевой знак
455	624735.95	76359.02	624735.95	76359.02	-	0.2	Долговременный межевой знак
447	624739.08	76382.15	624739.08	76382.15	-	0.2	Долговременный межевой знак

2. Сведения о частях границ уточняемого земельного участка с кадастровым номером 24:46:2101002:670 :				
Обозначение части границ		Горизонтальное проложение (S), м	Описание прохождения части границ	Сведения о согласовании местоположения границ (согласовано/спорное)
от т.	до т.			
1	2	3	4	5
447	448	6.76	-	-
448	449	5.33	-	-
449	450	3.09	-	-
450	451	3.14	-	-
451	452	0.90	-	-
452	453	6.12	-	-
453	454	15.90	-	-
454	455	17.87	-	-
455	447	23.34	-	-
3. Сведения о характеристиках уточняемого земельного участка с кадастровым номером 24:46:2101002:670 :				
№ п/п	Наименование характеристики		Значение характеристики	
1	2		3	
1.	Адрес земельного участка		-	
1.1.	Сведения о местоположении земельного участка (при отсутствии адреса) в структурированном в соответствии с федеральной информационной адресной системой виде		-	
1.2.	Дополнительные сведения о местоположении земельного участка		-	
2.	Площадь земельного участка ± величина погрешности определения (вычисления) площади ($P \pm \Delta P$), м ²		424 ± 180	
3.	Формула, примененная для расчета предельной допустимой погрешности определения площади земельного участка, с подставленными значениями и итоговые (вычисленные) значения (ΔP), м ²		$\Delta P = 3.5 * M_t * \sqrt{P} = 3.5 * 2,5 * \sqrt{424} = 180$	
4.	Площадь земельного участка согласно сведениям Единого государственного реестра недвижимости (P _{кад}), м ²		424	
5.	Оценка расхождения P и P _{кад} (P - P _{кад}), м ²		-	
6.	Предельные минимальный и максимальный размеры земельного участка (P _{мин} и P _{макс}), м ²		-	
7.	Кадастровый номер или иной государственный учетный номер (инвентарный) объекта недвижимости, расположенного на земельном участке		-	
8.	Вид (виды) разрешенного использования		-	
8.1.	Дополнительные сведения об использовании земельного участка		-	
9.	Сведения о земельных участках (землях общего пользования, территории общего пользования), посредством которых обеспечивается доступ		Земли общего пользования	
10.	Иные сведения		-	
4. Пояснения к сведениям об уточняемом земельном участке с кадастровым номером 24:46:2101002:670 :				
1.	-			

Сведения об уточняемых земельных участках, необходимые для исправления реестровых ошибок в сведениях о местоположении их границ

1. Сведения о характерных точках границ уточняемого земельного участка с кадастровым номером 24:46:2101002:671 :

Система координат МСК 167, зона 4

Зона № 4

Обозначение характерных точек границ	Координаты, м				Метод определения координат	Формулы, примененные для расчета средней квадратической погрешности определения координат характерных точек границ (Mt), с подставленными в такие формулы значениями и итоговые (вычисленные) значения Mt, м	Описание закрепления точки
	содержатся в Едином государственном реестре недвижимости		определены в результате выполнения комплексных кадастровых работ				
	X	Y	X	Y			
1	2	3	4	5	6	7	8
						-	
456	624756.22	76290.13	624756.22	76290.13	-	0.2	-
457	624762.63	76307.13	624762.63	76307.13	-	0.2	-
458	624732.77	76316.24	624732.77	76316.24	-	0.2	-
459	624730.59	76317.29	624730.59	76317.29	-	0.2	-
460	624728.87	76312.45	624728.87	76312.45	-	0.2	-
461	624724.90	76299.94	624724.90	76299.94	-	0.2	-
456	624756.22	76290.13	624756.22	76290.13	-	0.2	-

2. Сведения о частях границ уточняемого земельного участка с кадастровым номером 24:46:2101002:671 :

Обозначение части границ		Горизонтальное проложение (S), м	Описание прохождения части границ	Сведения о согласовании местоположения границ (согласовано/спорное)
от т.	до т.			
1	2	3	4	5
456	457	18.17	-	-
457	458	31.22	-	-
458	459	2.42	-	-
459	460	5.14	-	-
460	461	13.12	-	-
461	456	32.82	-	-

3. Сведения о характеристиках уточняемого земельного участка с кадастровым номером 24:46:2101002:671 :

№ п/п	Наименование характеристики	Значение характеристики
1	2	3
1.	Адрес земельного участка	-
1.1.	Сведения о местоположении земельного участка (при отсутствии адреса) в структурированном в соответствии с федеральной информационной адресной системой виде	-
1.2.	Дополнительные сведения о местоположении земельного участка	-
2.	Площадь земельного участка ± величина погрешности определения (вычисления) площади ($P \pm \Delta P$), м ²	600 ± 214

3. Сведения о характеристиках уточняемого земельного участка с кадастровым номером 24:46:2101002:671 :		
№ п/п	Наименование характеристики	Значение характеристики
1	2	3
3.	Формула, примененная для расчета предельной допустимой погрешности определения площади земельного участка, с подставленными значениями и итоговые (вычисленные) значения (ΔP), м2	$\Delta P=3.5 * M_t * \sqrt{P}=3.5 * 2,5 * \sqrt{600}=214$
4.	Площадь земельного участка согласно сведениям Единого государственного реестра недвижимости (Ркад), м2	600
5.	Оценка расхождения Р и Ркад (Р - Ркад), м2	-
6.	Предельные минимальный и максимальный размеры земельного участка (Рмин и Рмакс), м2	- -
7.	Кадастровый номер или иной государственный учетный номер (инвентарный) объекта недвижимости, расположенного на земельном участке	-
8.	Вид (виды) разрешенного использования	-
8.1.	Дополнительные сведения об использовании земельного участка	-
9.	Сведения о земельных участках (землях общего пользования, территории общего пользования), посредством которых обеспечивается доступ	Земли общего пользования
10.	Иные сведения	-
4. Пояснения к сведениям об уточняемом земельном участке с кадастровым номером 24:46:2101002:671 :		
1.	-	

Сведения об уточняемых земельных участках, необходимые для исправления реестровых ошибок в сведениях о местоположении их границ

1. Сведения о характерных точках границ уточняемого земельного участка с кадастровым номером 24:46:2101002:672 :

Система координат МСК 167, зона 4					Зона № 4		
Обозначение характерных точек границ	Координаты, м				Метод определения координат	Формулы, примененные для расчета средней квадратической погрешности определения координат характерных точек границ (Mt), с подставленными в такие формулы значениями и итоговые (вычисленные) значения Mt, м	Описание закрепления точки
	содержатся в Едином государственном реестре недвижимости		определены в результате выполнения комплексных кадастровых работ				
	X	Y	X	Y			
1	2	3	4	5	6	7	8
						-	
462	624757.82	76288.37	624757.82	76288.37	-	0.2	Долговременный межевой знак
463	624727.81	76297.80	624727.81	76297.80	-	0.2	Долговременный межевой знак
464	624721.79	76278.78	624721.79	76278.78	-	0.2	Долговременный межевой знак
465	624748.78	76270.08	624748.78	76270.08	-	0.2	Долговременный межевой знак
462	624757.82	76288.37	624757.82	76288.37	-	0.2	Долговременный межевой знак

2. Сведения о частях границ уточняемого земельного участка с кадастровым номером 24:46:2101002:672 :

Обозначение части границ		Горизонтальное проложение (S), м	Описание прохождения части границ	Сведения о согласовании местоположения границ (согласовано/спорное)
от т.	до т.			
1	2	3	4	5
462	463	31.46	-	-
463	464	19.95	-	-
464	465	28.36	-	-
465	462	20.40	-	-

3. Сведения о характеристиках уточняемого земельного участка с кадастровым номером 24:46:2101002:672 :

№ п/п	Наименование характеристики	Значение характеристики
1	2	3
1.	Адрес земельного участка	-

3. Сведения о характеристиках уточняемого земельного участка с кадастровым номером 24:46:2101002:672 :		
№ п/п	Наименование характеристики	Значение характеристики
1	2	3
1.1.	Сведения о местоположении земельного участка (при отсутствии адреса) в структурированном в соответствии с федеральной информационной адресной системой виде	-
1.2.	Дополнительные сведения о местоположении земельного участка	-
2.	Площадь земельного участка ± величина погрешности определения (вычисления) площади ($P \pm \Delta P$), м ²	600 ± 214
3.	Формула, примененная для расчета предельной допустимой погрешности определения площади земельного участка, с подставленными значениями и итоговые (вычисленные) значения (ΔP), м ²	$\Delta P = 3.5 * M_t * \sqrt{P} = 3.5 * 2,5 * \sqrt{600} = 214$
4.	Площадь земельного участка согласно сведениям Единого государственного реестра недвижимости ($P_{\text{кад}}$), м ²	600
5.	Оценка расхождения P и $P_{\text{кад}}$ ($P - P_{\text{кад}}$), м ²	-
6.	Предельные минимальный и максимальный размеры земельного участка ($P_{\text{мин}}$ и $P_{\text{макс}}$), м ²	- -
7.	Кадастровый номер или иной государственный учетный номер (инвентарный) объекта недвижимости, расположенного на земельном участке	-
8.	Вид (виды) разрешенного использования	-
8.1.	Дополнительные сведения об использовании земельного участка	-
9.	Сведения о земельных участках (землях общего пользования, территории общего пользования), посредством которых обеспечивается доступ	Земли общего пользования
10.	Иные сведения	-
4. Пояснения к сведениям об уточняемом земельном участке с кадастровым номером 24:46:2101002:672 :		
1.	-	

Сведения об уточняемых земельных участках, необходимые для исправления реестровых ошибок в сведениях о местоположении их границ

1. Сведения о характерных точках границ уточняемого земельного участка с кадастровым номером 24:46:2101002:673 :

Система координат МСК 167, зона 4

Зона № 4

Обозначение характерных точек границ	Координаты, м				Метод определения координат	Формулы, примененные для расчета средней квадратической погрешности определения координат характерных точек границ (Mt), с подставленными в такие формулы значениями и итоговые (вычисленные) значения Mt, м	Описание закрепления точки
	содержатся в Едином государственном реестре недвижимости		определены в результате выполнения комплексных кадастровых работ				
	X	Y	X	Y			
1	2	3	4	5	6	7	8
						-	
466	624739.76	76252.08	624739.76	76252.08	-	0.2	-
465	624748.78	76270.08	624748.78	76270.08	-	0.2	-
467	624718.06	76279.97	624718.06	76279.97	-	0.2	-
468	624711.94	76261.93	624711.94	76261.93	-	0.2	-
469	624714.89	76260.58	624714.89	76260.58	-	0.2	-
466	624739.76	76252.08	624739.76	76252.08	-	0.2	-

2. Сведения о частях границ уточняемого земельного участка с кадастровым номером 24:46:2101002:673 :

Обозначение части границ		Горизонтальное проложение (S), м	Описание прохождения части границ	Сведения о согласовании местоположения границ (согласовано/спорное)
от т.	до т.			
1	2	3	4	5
466	465	20.13	-	-
465	467	32.27	-	-
467	468	19.05	-	-
468	469	3.24	-	-
469	466	26.28	-	-

3. Сведения о характеристиках уточняемого земельного участка с кадастровым номером 24:46:2101002:673 :

№ п/п	Наименование характеристики	Значение характеристики
1	2	3
1.	Адрес земельного участка	-
1.1.	Сведения о местоположении земельного участка (при отсутствии адреса) в структурированном в соответствии с федеральной информационной адресной системой виде	-
1.2.	Дополнительные сведения о местоположении земельного участка	-
2.	Площадь земельного участка ± величина погрешности определения (вычисления) площади ($P \pm \Delta P$), м ²	606 ± 215
3.	Формула, примененная для расчета предельной допустимой погрешности определения площади земельного участка, с подставленными значениями и итоговые (вычисленные) значения (ΔP), м ²	$\Delta P = 3.5 * Mt * \sqrt{P} = 3.5 * 2,5 * \sqrt{606} = 215$

3. Сведения о характеристиках уточняемого земельного участка с кадастровым номером 24:46:2101002:673 :

№ п/п	Наименование характеристики	Значение характеристики
1	2	3
4.	Площадь земельного участка согласно сведениям Единого государственного реестра недвижимости (Ркад), м2	606
5.	Оценка расхождения Р и Ркад (Р - Ркад), м2	-
6.	Предельные минимальный и максимальный размеры земельного участка (Рмин и Рмакс), м2	- -
7.	Кадастровый номер или иной государственный учетный номер (инвентарный) объекта недвижимости, расположенного на земельном участке	-
8.	Вид (виды) разрешенного использования	-
8.1.	Дополнительные сведения об использовании земельного участка	-
9.	Сведения о земельных участках (землях общего пользования, территории общего пользования), посредством которых обеспечивается доступ	Земли общего пользования
10.	Иные сведения	-

4. Пояснения к сведениям об уточняемом земельном участке с кадастровым номером 24:46:2101002:673 :

1.	-
----	---

Сведения об уточняемых земельных участках, необходимые для исправления реестровых ошибок в сведениях о местоположении их границ

1. Сведения о характерных точках границ уточняемого земельного участка с кадастровым номером 24:46:2101002:675 :

Система координат МСК 167, зона 4					Зона № 4		
Обозначение характерных точек границ	Координаты, м				Метод определения координат	Формулы, примененные для расчета средней квадратической погрешности определения координат характерных точек границ (Mt), с подставленными в такие формулы значениями и итоговые (вычисленные) значения Mt, м	Описание закрепления точки
	содержатся в Едином государственном реестре недвижимости		определены в результате выполнения комплексных кадастровых работ				
	X	Y	X	Y			
1	2	3	4	5	6	7	8
						-	
470	624336.14	75559.91	624336.14	75559.91	-	0.2	Нет закрепления
471	624320.91	75571.48	624320.91	75571.48	-	0.2	Нет закрепления
472	624308.74	75573.68	624308.74	75573.68	-	0.2	Нет закрепления
473	624306.89	75572.82	624306.89	75572.82	-	0.2	Нет закрепления
179	624300.30	75560.71	624300.30	75560.71	-	0.2	Нет закрепления
178	624312.89	75553.31	624312.89	75553.31	-	0.2	Нет закрепления
177	624330.97	75545.21	624330.97	75545.21	-	0.2	Нет закрепления
474	624334.62	75554.14	624334.62	75554.14	-	0.2	Нет закрепления
470	624336.14	75559.91	624336.14	75559.91	-	0.2	Нет закрепления

2. Сведения о частях границ уточняемого земельного участка с кадастровым номером 24:46:2101002:675 :

Обозначение части границ		Горизонтальное проложение (S), м	Описание прохождения части границ	Сведения о согласовании местоположения границ (согласовано/спорное)
от т.	до т.			
1	2	3	4	5
470	471	19.13	-	-
471	472	12.37	-	-
472	473	2.04	-	-
473	179	13.79	-	-
179	178	14.60	-	-
178	177	19.81	-	-
177	474	9.65	-	-
474	470	5.97	-	-

3. Сведения о характеристиках уточняемого земельного участка с кадастровым номером 24:46:2101002:675 :		
№ п/п	Наименование характеристики	Значение характеристики
1	2	3
1.	Адрес земельного участка	-
1.1.	Сведения о местоположении земельного участка (при отсутствии адреса) в структурированном в соответствии с федеральной информационной адресной системой виде	-
1.2.	Дополнительные сведения о местоположении земельного участка	-
2.	Площадь земельного участка ± величина погрешности определения (вычисления) площади ($P \pm \Delta P$), м ²	583 ± 211
3.	Формула, примененная для расчета предельной допустимой погрешности определения площади земельного участка, с подставленными значениями и итоговые (вычисленные) значения (ΔP), м ²	$\Delta P = 3.5 * M_t * \sqrt{P} = 3.5 * 2,5 * \sqrt{583} = 211$
4.	Площадь земельного участка согласно сведениям Единого государственного реестра недвижимости ($P_{\text{кад}}$), м ²	583
5.	Оценка расхождения P и $P_{\text{кад}}$ ($P - P_{\text{кад}}$), м ²	-
6.	Предельные минимальный и максимальный размеры земельного участка ($P_{\text{мин}}$ и $P_{\text{макс}}$), м ²	- -
7.	Кадастровый номер или иной государственный учетный номер (инвентарный) объекта недвижимости, расположенного на земельном участке	-
8.	Вид (виды) разрешенного использования	-
8.1.	Дополнительные сведения об использовании земельного участка	-
9.	Сведения о земельных участках (землях общего пользования, территории общего пользования), посредством которых обеспечивается доступ	Земли общего пользования
10.	Иные сведения	-
4. Пояснения к сведениям об уточняемом земельном участке с кадастровым номером 24:46:2101002:675 :		
1.	-	

Сведения об уточняемых земельных участках, необходимые для исправления реестровых ошибок в сведениях о местоположении их границ

1. Сведения о характерных точках границ уточняемого земельного участка с кадастровым номером 24:46:2101002:676 :

Система координат МСК 167, зона 4					Зона № 4		
Обозначение характерных точек границ	Координаты, м				Метод определения координат	Формулы, примененные для расчета средней квадратической погрешности определения координат характерных точек границ (Mt), с подставленными в такие формулы значениями и итоговые (вычисленные) значения Mt, м	Описание закрепления точки
	содержатся в Едином государственном реестре недвижимости		определены в результате выполнения комплексных кадастровых работ				
	X	Y	X	Y			
1	2	3	4	5	6	7	8
						-	
475	624695.63	76207.94	624695.63	76207.94	-	0.2	-
476	624718.91	76198.10	624718.91	76198.10	-	0.2	-
477	624726.30	76217.31	624726.30	76217.31	-	0.2	-
478	624702.25	76225.63	624702.25	76225.63	-	0.2	-
475	624695.63	76207.94	624695.63	76207.94	-	0.2	-

2. Сведения о частях границ уточняемого земельного участка с кадастровым номером 24:46:2101002:676 :

Обозначение части границ		Горизонтальное проложение (S), м	Описание прохождения части границ	Сведения о согласовании местоположения границ (согласовано/спорное)
от т.	до т.			
1	2	3	4	5
475	476	25.27	-	-
476	477	20.58	-	-
477	478	25.45	-	-
478	475	18.89	-	-

3. Сведения о характеристиках уточняемого земельного участка с кадастровым номером 24:46:2101002:676 :

№ п/п	Наименование характеристики	Значение характеристики
1	2	3
1.	Адрес земельного участка	-
1.1.	Сведения о местоположении земельного участка (при отсутствии адреса) в структурированном в соответствии с федеральной информационной адресной системой виде	-
1.2.	Дополнительные сведения о местоположении земельного участка	-
2.	Площадь земельного участка ± величина погрешности определения (вычисления) площади ($P \pm \Delta P$), м ²	500 ± 196
3.	Формула, примененная для расчета предельной допустимой погрешности определения площади земельного участка, с подставленными значениями и итоговые (вычисленные) значения (ΔP), м ²	$\Delta P = 3.5 * Mt * \sqrt{P} = 3.5 * 2,5 * \sqrt{500} = 196$
4.	Площадь земельного участка согласно сведениям Единого государственного реестра недвижимости (Р _{кад}), м ²	500
5.	Оценка расхождения Р и Р _{кад} (Р - Р _{кад}), м ²	-

3. Сведения о характеристиках уточняемого земельного участка с кадастровым номером 24:46:2101002:676 :

№ п/п	Наименование характеристики	Значение характеристики
1	2	3
6.	Предельные минимальный и максимальный размеры земельного участка (Рмин и Рмакс), м2	- -
7.	Кадастровый номер или иной государственный учетный номер (инвентарный) объекта недвижимости, расположенного на земельном участке	-
8.	Вид (виды) разрешенного использования	-
8.1.	Дополнительные сведения об использовании земельного участка	-
9.	Сведения о земельных участках (землях общего пользования, территории общего пользования), посредством которых обеспечивается доступ	Земли общего пользования
10.	Иные сведения	-

4. Пояснения к сведениям об уточняемом земельном участке с кадастровым номером 24:46:2101002:676 :

1.	-
----	---

Сведения об уточняемых земельных участках, необходимые для исправления реестровых ошибок в сведениях о местоположении их границ

1. Сведения о характерных точках границ уточняемого земельного участка с кадастровым номером 24:46:2101002:677 :

Система координат МСК 167, зона 4

Зона № 4

Обозначение характерных точек границ	Координаты, м				Метод определения координат	Формулы, примененные для расчета средней квадратической погрешности определения координат характерных точек границ (Mt), с подставленными в такие формулы значениями и итоговые (вычисленные) значения Mt, м	Описание закрепления точки
	содержатся в Едином государственном реестре недвижимости		определены в результате выполнения комплексных кадастровых работ				
	X	Y	X	Y			
1	2	3	4	5	6	7	8
						-	
371	624559.22	75830.95	624559.22	75830.95	-	0.2	Долговременный межевой знак
479	624568.90	75848.89	624568.90	75848.89	-	0.2	Долговременный межевой знак
108	624548.62	75858.76	624548.62	75858.76	-	0.2	Долговременный межевой знак
480	624539.54	75841.22	624539.54	75841.22	-	0.2	Долговременный межевой знак
367	624539.97	75841.02	624539.97	75841.02	-	0.2	Долговременный межевой знак
372	624541.55	75840.27	624541.55	75840.27	-	0.2	Долговременный межевой знак
371	624559.22	75830.95	624559.22	75830.95	-	0.2	Долговременный межевой знак

2. Сведения о частях границ уточняемого земельного участка с кадастровым номером 24:46:2101002:677 :

Обозначение части границ		Горизонтальное проложение (S), м	Описание прохождения части границ	Сведения о согласовании местоположения границ (согласовано/спорное)
от т.	до т.			
1	2	3	4	5
371	479	20.38	-	-
479	108	22.55	-	-
108	480	19.75	-	-
480	367	0.47	-	-
367	372	1.75	-	-
372	371	19.98	-	-

3. Сведения о характеристиках уточняемого земельного участка с кадастровым номером 24:46:2101002:677 :		
№ п/п	Наименование характеристики	Значение характеристики
1	2	3
1.	Адрес земельного участка	-
1.1.	Сведения о местоположении земельного участка (при отсутствии адреса) в структурированном в соответствии с федеральной информационной адресной системой виде	-
1.2.	Дополнительные сведения о местоположении земельного участка	-
2.	Площадь земельного участка ± величина погрешности определения (вычисления) площади ($P \pm \Delta P$), м ²	448 ± 185
3.	Формула, примененная для расчета предельной допустимой погрешности определения площади земельного участка, с подставленными значениями и итоговые (вычисленные) значения (ΔP), м ²	$\Delta P = 3.5 * M_t * \sqrt{P} = 3.5 * 2,5 * \sqrt{448} = 185$
4.	Площадь земельного участка согласно сведениям Единого государственного реестра недвижимости ($P_{\text{кад}}$), м ²	450
5.	Оценка расхождения P и $P_{\text{кад}}$ ($P - P_{\text{кад}}$), м ²	2
6.	Предельные минимальный и максимальный размеры земельного участка ($P_{\text{мин}}$ и $P_{\text{макс}}$), м ²	- -
7.	Кадастровый номер или иной государственный учетный номер (инвентарный) объекта недвижимости, расположенного на земельном участке	-
8.	Вид (виды) разрешенного использования	-
8.1.	Дополнительные сведения об использовании земельного участка	-
9.	Сведения о земельных участках (землях общего пользования, территории общего пользования), посредством которых обеспечивается доступ	Земли общего пользования
10.	Иные сведения	-
4. Пояснения к сведениям об уточняемом земельном участке с кадастровым номером 24:46:2101002:677 :		
1.	-	

Сведения об уточняемых земельных участках, необходимые для исправления реестровых ошибок в сведениях о местоположении их границ

1. Сведения о характерных точках границ уточняемого земельного участка с кадастровым номером 24:46:2101002:678 :

Система координат МСК 167, зона 4

Зона № 4

Обозначение характерных точек границ	Координаты, м				Метод определения координат	Формулы, примененные для расчета средней квадратической погрешности определения координат характерных точек границ (Mt), с подставленными в такие формулы значениями и итоговые (вычисленные) значения Mt, м	Описание закрепления точки
	содержатся в Едином государственном реестре недвижимости		определены в результате выполнения комплексных кадастровых работ				
	X	Y	X	Y			
1	2	3	4	5	6	7	8
						-	
443	624704.45	76161.36	624704.45	76161.36	-	0.2	Иные способы закрепления границ
481	624709.72	76174.64	624709.72	76174.64	-	0.2	Иные способы закрепления границ
482	624711.50	76179.19	624711.50	76179.19	-	0.2	Иные способы закрепления границ
483	624708.61	76180.33	624708.61	76180.33	-	0.2	Иные способы закрепления границ
484	624697.18	76184.69	624697.18	76184.69	-	0.2	Иные способы закрепления границ
11	624688.28	76188.33	624688.28	76188.33	-	0.2	Иные способы закрепления границ
444	624681.48	76170.15	624681.48	76170.15	-	0.2	Иные способы закрепления границ
443	624704.45	76161.36	624704.45	76161.36	-	0.2	Иные способы закрепления границ

2. Сведения о частях границ уточняемого земельного участка с кадастровым номером 24:46:2101002:678 :

Обозначение части границ		Горизонтальное проложение (S), м	Описание прохождения части границ	Сведения о согласовании местоположения границ (согласовано/спорное)
от т.	до т.			
1	2	3	4	5
443	481	14.29	-	-
481	482	4.89	-	-
482	483	3.11	-	-

2. Сведения о частях границ уточняемого земельного участка с кадастровым номером 24:46:2101002:678 :				
Обозначение части границ		Горизонтальное проложение (S), м	Описание прохождения части границ	Сведения о согласовании местоположения границ (согласовано/спорное)
от т.	до т.			
1	2	3	4	5
483	484	12.23	-	-
484	11	9.62	-	-
11	444	19.41	-	-
444	443	24.59	-	-
3. Сведения о характеристиках уточняемого земельного участка с кадастровым номером 24:46:2101002:678 :				
№ п/п	Наименование характеристики		Значение характеристики	
1	2		3	
1.	Адрес земельного участка		-	
1.1.	Сведения о местоположении земельного участка (при отсутствии адреса) в структурированном в соответствии с федеральной информационной адресной системой виде		-	
1.2.	Дополнительные сведения о местоположении земельного участка		-	
2.	Площадь земельного участка ± величина погрешности определения (вычисления) площади (P ± ΔP), м2		477 ± 191	
3.	Формула, примененная для расчета предельной допустимой погрешности определения площади земельного участка, с подставленными значениями и итоговые (вычисленные) значения (ΔP), м2		ΔP=3.5*Mt*√P=3.5*2,5*√477=191	
4.	Площадь земельного участка согласно сведениям Единого государственного реестра недвижимости (Ркад), м2		478	
5.	Оценка расхождения P и Ркад (P - Ркад), м2		1	
6.	Предельные минимальный и максимальный размеры земельного участка (Рмин и Рмакс), м2		- -	
7.	Кадастровый номер или иной государственный учетный номер (инвентарный) объекта недвижимости, расположенного на земельном участке		-	
8.	Вид (виды) разрешенного использования		-	
8.1.	Дополнительные сведения об использовании земельного участка		-	
9.	Сведения о земельных участках (землях общего пользования, территории общего пользования), посредством которых обеспечивается доступ		Земли общего пользования	
10.	Иные сведения		-	
4. Пояснения к сведениям об уточняемом земельном участке с кадастровым номером 24:46:2101002:678 :				
1.	-			

Сведения об уточняемых земельных участках, необходимые для исправления реестровых ошибок в сведениях о местоположении их границ

1. Сведения о характерных точках границ уточняемого земельного участка с кадастровым номером 24:46:2101002:682 :

Система координат МСК 167, зона 4

Зона № 4

Обозначение характерных точек границ	Координаты, м				Метод определения координат	Формулы, примененные для расчета средней квадратической погрешности определения координат характерных точек границ (Mt), с подставленными в такие формулы значениями и итоговые (вычисленные) значения Mt, м	Описание закрепления точки
	содержатся в Едином государственном реестре недвижимости		определены в результате выполнения комплексных кадастровых работ				
	X	Y	X	Y			
1	2	3	4	5	6	7	8
						-	
485	624571.96	75899.57	624571.96	75899.57	-	0.2	Долговременный межевой знак
486	624579.69	75913.13	624579.69	75913.13	-	0.2	Долговременный межевой знак
487	624581.49	75916.45	624581.49	75916.45	-	0.2	Долговременный межевой знак
488	624568.00	75925.09	624568.00	75925.09	-	0.2	Долговременный межевой знак
489	624557.66	75931.09	624557.66	75931.09	-	0.2	Долговременный межевой знак
490	624550.88	75911.16	624550.88	75911.16	-	0.2	Долговременный межевой знак
485	624571.96	75899.57	624571.96	75899.57	-	0.2	Долговременный межевой знак

2. Сведения о частях границ уточняемого земельного участка с кадастровым номером 24:46:2101002:682 :

Обозначение части границ		Горизонтальное проложение (S), м	Описание прохождения части границ	Сведения о согласовании местоположения границ (согласовано/спорное)
от т.	до т.			
1	2	3	4	5
485	486	15.61	-	-
486	487	3.78	-	-
487	488	16.02	-	-
488	489	11.95	-	-
489	490	21.05	-	-
490	485	24.06	-	-

3. Сведения о характеристиках уточняемого земельного участка с кадастровым номером 24:46:2101002:682 :		
№ п/п	Наименование характеристики	Значение характеристики
1	2	3
1.	Адрес земельного участка	-
1.1.	Сведения о местоположении земельного участка (при отсутствии адреса) в структурированном в соответствии с федеральной информационной адресной системой виде	-
1.2.	Дополнительные сведения о местоположении земельного участка	-
2.	Площадь земельного участка ± величина погрешности определения (вычисления) площади ($P \pm \Delta P$), м ²	525 ± 200
3.	Формула, примененная для расчета предельной допустимой погрешности определения площади земельного участка, с подставленными значениями и итоговые (вычисленные) значения (ΔP), м ²	$\Delta P = 3.5 * M_t * \sqrt{P} = 3.5 * 2,5 * \sqrt{525} = 200$
4.	Площадь земельного участка согласно сведениям Единого государственного реестра недвижимости ($P_{\text{кад}}$), м ²	525
5.	Оценка расхождения P и $P_{\text{кад}}$ ($P - P_{\text{кад}}$), м ²	-
6.	Предельные минимальный и максимальный размеры земельного участка ($P_{\text{мин}}$ и $P_{\text{макс}}$), м ²	- -
7.	Кадастровый номер или иной государственный учетный номер (инвентарный) объекта недвижимости, расположенного на земельном участке	-
8.	Вид (виды) разрешенного использования	-
8.1.	Дополнительные сведения об использовании земельного участка	-
9.	Сведения о земельных участках (землях общего пользования, территории общего пользования), посредством которых обеспечивается доступ	Земли общего пользования
10.	Иные сведения	-
4. Пояснения к сведениям об уточняемом земельном участке с кадастровым номером 24:46:2101002:682 :		
1.	-	

Сведения об уточняемых земельных участках, необходимые для исправления реестровых ошибок в сведениях о местоположении их границ

1. Сведения о характерных точках границ уточняемого земельного участка с кадастровым номером 24:46:2101002:683 :

Система координат МСК 167, зона 4					Зона № 4		
Обозначение характерных точек границ	Координаты, м				Метод определения координат	Формулы, примененные для расчета средней квадратической погрешности определения координат характерных точек границ (Mt), с подставленными в такие формулы значениями и итоговые (вычисленные) значения Mt, м	Описание закрепления точки
	содержатся в Едином государственном реестре недвижимости		определены в результате выполнения комплексных кадастровых работ				
	X	Y	X	Y			
1	2	3	4	5	6	7	8
						-	
491	624669.22	76076.86	624669.22	76076.86	-	0.2	Долговременный межевой знак
492	624648.39	76085.58	624648.39	76085.58	-	0.2	Долговременный межевой знак
493	624640.83	76067.16	624640.83	76067.16	-	0.2	Долговременный межевой знак
494	624662.19	76057.20	624662.19	76057.20	-	0.2	Долговременный межевой знак
495	624662.58	76057.04	624662.58	76057.04	-	0.2	Долговременный межевой знак
496	624670.17	76076.52	624670.17	76076.52	-	0.2	Долговременный межевой знак
491	624669.22	76076.86	624669.22	76076.86	-	0.2	Долговременный межевой знак

2. Сведения о частях границ уточняемого земельного участка с кадастровым номером 24:46:2101002:683 :

Обозначение части границ		Горизонтальное проложение (S), м	Описание прохождения части границ	Сведения о согласовании местоположения границ (согласовано/спорное)
от т.	до т.			
1	2	3	4	5
491	492	22.58	-	-
492	493	19.91	-	-
493	494	23.57	-	-
494	495	0.42	-	-
495	496	20.91	-	-
496	491	1.01	-	-

3. Сведения о характеристиках уточняемого земельного участка с кадастровым номером 24:46:2101002:683 :		
№ п/п	Наименование характеристики	Значение характеристики
1	2	3
1.	Адрес земельного участка	-
1.1.	Сведения о местоположении земельного участка (при отсутствии адреса) в структурированном в соответствии с федеральной информационной адресной системой виде	-
1.2.	Дополнительные сведения о местоположении земельного участка	-
2.	Площадь земельного участка ± величина погрешности определения (вычисления) площади ($P \pm \Delta P$), м ²	485 ± 193
3.	Формула, примененная для расчета предельной допустимой погрешности определения площади земельного участка, с подставленными значениями и итоговые (вычисленные) значения (ΔP), м ²	$\Delta P = 3.5 * M_t * \sqrt{P} = 3.5 * 2,5 * \sqrt{485} = 193$
4.	Площадь земельного участка согласно сведениям Единого государственного реестра недвижимости ($P_{\text{кад}}$), м ²	490
5.	Оценка расхождения P и $P_{\text{кад}}$ ($P - P_{\text{кад}}$), м ²	5
6.	Предельные минимальный и максимальный размеры земельного участка ($P_{\text{мин}}$ и $P_{\text{макс}}$), м ²	- -
7.	Кадастровый номер или иной государственный учетный номер (инвентарный) объекта недвижимости, расположенного на земельном участке	-
8.	Вид (виды) разрешенного использования	-
8.1.	Дополнительные сведения об использовании земельного участка	-
9.	Сведения о земельных участках (землях общего пользования, территории общего пользования), посредством которых обеспечивается доступ	Земли общего пользования
10.	Иные сведения	-
4. Пояснения к сведениям об уточняемом земельном участке с кадастровым номером 24:46:2101002:683 :		
1.	-	

Сведения об уточняемых земельных участках, необходимые для исправления реестровых ошибок в сведениях о местоположении их границ

1. Сведения о характерных точках границ уточняемого земельного участка с кадастровым номером 24:46:2101002:684 :

Система координат МСК 167, зона 4

Зона № 4

Обозначение характерных точек границ	Координаты, м				Метод определения координат	Формулы, примененные для расчета средней квадратической погрешности определения координат характерных точек границ (Mt), с подставленными в такие формулы значениями и итоговые (вычисленные) значения Mt, м	Описание закрепления точки
	содержатся в Едином государственном реестре недвижимости		определены в результате выполнения комплексных кадастровых работ				
	X	Y	X	Y			
1	2	3	4	5	6	7	8
						-	
494	624662.19	76057.20	624662.19	76057.20	-	0.2	Долговременный межевой знак
493	624640.83	76067.16	624640.83	76067.16	-	0.2	Долговременный межевой знак
497	624637.61	76060.43	624637.61	76060.43	-	0.2	Долговременный межевой знак
498	624632.54	76048.63	624632.54	76048.63	-	0.2	Долговременный межевой знак
499	624655.00	76037.33	624655.00	76037.33	-	0.2	Долговременный межевой знак
500	624655.86	76036.98	624655.86	76036.98	-	0.2	Долговременный межевой знак
495	624662.58	76057.04	624662.58	76057.04	-	0.2	Долговременный межевой знак
494	624662.19	76057.20	624662.19	76057.20	-	0.2	Долговременный межевой знак

2. Сведения о частях границ уточняемого земельного участка с кадастровым номером 24:46:2101002:684 :

Обозначение части границ		Горизонтальное проложение (S), м	Описание прохождения части границ	Сведения о согласовании местоположения границ (согласовано/спорное)
от т.	до т.			
1	2	3	4	5
494	493	23.57	-	-
493	497	7.46	-	-
497	498	12.84	-	-

2. Сведения о частях границ уточняемого земельного участка с кадастровым номером 24:46:2101002:684 :				
Обозначение части границ		Горизонтальное проложение (S), м	Описание прохождения части границ	Сведения о согласовании местоположения границ (согласовано/спорное)
от т.	до т.			
1	2	3	4	5
498	499	25.14	-	-
499	500	0.93	-	-
500	495	21.16	-	-
495	494	0.42	-	-
3. Сведения о характеристиках уточняемого земельного участка с кадастровым номером 24:46:2101002:684 :				
№ п/п	Наименование характеристики			Значение характеристики
1	2			3
1.	Адрес земельного участка			-
1.1.	Сведения о местоположении земельного участка (при отсутствии адреса) в структурированном в соответствии с федеральной информационной адресной системой виде			-
1.2.	Дополнительные сведения о местоположении земельного участка			-
2.	Площадь земельного участка ± величина погрешности определения (вычисления) площади (P ± ΔP), м ²			519 ± 199
3.	Формула, примененная для расчета предельной допустимой погрешности определения площади земельного участка, с подставленными значениями и итоговые (вычисленные) значения (ΔP), м ²			$\Delta P = 3.5 * M_t * \sqrt{P} = 3.5 * 2,5 * \sqrt{519} = 199$
4.	Площадь земельного участка согласно сведениям Единого государственного реестра недвижимости (Ркад), м ²			530
5.	Оценка расхождения P и Ркад (P - Ркад), м ²			11
6.	Предельные минимальный и максимальный размеры земельного участка (Рмин и Рмакс), м ²			- -
7.	Кадастровый номер или иной государственный учетный номер (инвентарный) объекта недвижимости, расположенного на земельном участке			-
8.	Вид (виды) разрешенного использования			-
8.1.	Дополнительные сведения об использовании земельного участка			-
9.	Сведения о земельных участках (землях общего пользования, территории общего пользования), посредством которых обеспечивается доступ			Земли общего пользования
10.	Иные сведения			-
4. Пояснения к сведениям об уточняемом земельном участке с кадастровым номером 24:46:2101002:684 :				
1.	-			

Сведения об уточняемых земельных участках, необходимые для исправления реестровых ошибок в сведениях о местоположении их границ

1. Сведения о характерных точках границ уточняемого земельного участка с кадастровым номером 24:46:2101002:685 :

Система координат МСК 167, зона 4					Зона № 4		
Обозначение характерных точек границ	Координаты, м				Метод определения координат	Формулы, примененные для расчета средней квадратической погрешности определения координат характерных точек границ (Mt), с подставленными в такие формулы значениями и итоговые (вычисленные) значения Mt, м	Описание закрепления точки
	содержатся в Едином государственном реестре недвижимости		определены в результате выполнения комплексных кадастровых работ				
	X	Y	X	Y			
1	2	3	4	5	6	7	8
						-	
499	624655.00	76037.33	624655.00	76037.33	-	0.2	Долговременный межевой знак
501	624633.76	76048.04	624633.76	76048.04	-	0.2	Долговременный межевой знак
502	624625.58	76028.58	624625.58	76028.58	-	0.2	Долговременный межевой знак
425	624648.71	76019.71	624648.71	76019.71	-	0.2	Долговременный межевой знак
499	624655.00	76037.33	624655.00	76037.33	-	0.2	Долговременный межевой знак

2. Сведения о частях границ уточняемого земельного участка с кадастровым номером 24:46:2101002:685 :

Обозначение части границ		Горизонтальное проложение (S), м	Описание прохождения части границ	Сведения о согласовании местоположения границ (согласовано/спорное)
от т.	до т.			
1	2	3	4	5
499	501	23.79	-	-
501	502	21.11	-	-
502	425	24.77	-	-
425	499	18.71	-	-

3. Сведения о характеристиках уточняемого земельного участка с кадастровым номером 24:46:2101002:685 :

№ п/п	Наименование характеристики	Значение характеристики
1	2	3
1.	Адрес земельного участка	-

3. Сведения о характеристиках уточняемого земельного участка с кадастровым номером 24:46:2101002:685 :		
№ п/п	Наименование характеристики	Значение характеристики
1	2	3
1.1.	Сведения о местоположении земельного участка (при отсутствии адреса) в структурированном в соответствии с федеральной информационной адресной системой виде	-
1.2.	Дополнительные сведения о местоположении земельного участка	-
2.	Площадь земельного участка ± величина погрешности определения (вычисления) площади ($P \pm \Delta P$), м ²	482 ± 192
3.	Формула, примененная для расчета предельной допустимой погрешности определения площади земельного участка, с подставленными значениями и итоговые (вычисленные) значения (ΔP), м ²	$\Delta P = 3.5 * M_t * \sqrt{P} = 3.5 * 2,5 * \sqrt{482} = 192$
4.	Площадь земельного участка согласно сведениям Единого государственного реестра недвижимости ($P_{\text{кад}}$), м ²	480
5.	Оценка расхождения P и $P_{\text{кад}}$ ($P - P_{\text{кад}}$), м ²	2
6.	Предельные минимальный и максимальный размеры земельного участка ($P_{\text{мин}}$ и $P_{\text{макс}}$), м ²	- -
7.	Кадастровый номер или иной государственный учетный номер (инвентарный) объекта недвижимости, расположенного на земельном участке	-
8.	Вид (виды) разрешенного использования	-
8.1.	Дополнительные сведения об использовании земельного участка	-
9.	Сведения о земельных участках (землях общего пользования, территории общего пользования), посредством которых обеспечивается доступ	Земли общего пользования
10.	Иные сведения	-
4. Пояснения к сведениям об уточняемом земельном участке с кадастровым номером 24:46:2101002:685 :		
1.	-	

Сведения об уточняемых земельных участках, необходимые для исправления реестровых ошибок в сведениях о местоположении их границ

1. Сведения о характерных точках границ уточняемого земельного участка с кадастровым номером 24:46:2101002:686 :

Система координат МСК 167, зона 4

Зона № 4

Обозначение характерных точек границ	Координаты, м				Метод определения координат	Формулы, примененные для расчета средней квадратической погрешности определения координат характерных точек границ (Mt), с подставленными в такие формулы значениями и итоговые (вычисленные) значения Mt, м	Описание закрепления точки
	содержатся в Едином государственном реестре недвижимости		определены в результате выполнения комплексных кадастровых работ				
	X	Y	X	Y			
1	2	3	4	5	6	7	8
						-	
503	624641.04	75997.84	624641.04	75997.84	-	0.2	-
504	624639.49	76002.81	624639.49	76002.81	-	0.2	-
427	624618.73	76010.85	624618.73	76010.85	-	0.2	-
505	624611.05	75992.85	624611.05	75992.85	-	0.2	-
506	624633.10	75982.55	624633.10	75982.55	-	0.2	-
507	624634.74	75981.99	624634.74	75981.99	-	0.2	-
503	624641.04	75997.84	624641.04	75997.84	-	0.2	-

2. Сведения о частях границ уточняемого земельного участка с кадастровым номером 24:46:2101002:686 :

Обозначение части границ		Горизонтальное положение (S), м	Описание прохождения части границ	Сведения о согласовании местоположения границ (согласовано/спорное)
от т.	до т.			
1	2	3	4	5
503	504	5.21	-	-
504	427	22.26	-	-
427	505	19.57	-	-
505	506	24.34	-	-
506	507	1.73	-	-
507	503	17.06	-	-

3. Сведения о характеристиках уточняемого земельного участка с кадастровым номером 24:46:2101002:686 :

№ п/п	Наименование характеристики	Значение характеристики
1	2	3
1.	Адрес земельного участка	-
1.1.	Сведения о местоположении земельного участка (при отсутствии адреса) в структурированном в соответствии с федеральной информационной адресной системой виде	-
1.2.	Дополнительные сведения о местоположении земельного участка	-
2.	Площадь земельного участка ± величина погрешности определения (вычисления) площади ($P \pm \Delta P$), м ²	520 ± 200

3. Сведения о характеристиках уточняемого земельного участка с кадастровым номером 24:46:2101002:686 :		
№ п/п	Наименование характеристики	Значение характеристики
1	2	3
3.	Формула, примененная для расчета предельной допустимой погрешности определения площади земельного участка, с подставленными значениями и итоговые (вычисленные) значения (ΔP), м2	$\Delta P=3.5 * M_t * \sqrt{P}=3.5 * 2,5 * \sqrt{520}=200$
4.	Площадь земельного участка согласно сведениям Единого государственного реестра недвижимости (Ркад), м2	520
5.	Оценка расхождения Р и Ркад (Р - Ркад), м2	-
6.	Предельные минимальный и максимальный размеры земельного участка (Рмин и Рмакс), м2	- -
7.	Кадастровый номер или иной государственный учетный номер (инвентарный) объекта недвижимости, расположенного на земельном участке	-
8.	Вид (виды) разрешенного использования	-
8.1.	Дополнительные сведения об использовании земельного участка	-
9.	Сведения о земельных участках (землях общего пользования, территории общего пользования), посредством которых обеспечивается доступ	Земли общего пользования
10.	Иные сведения	-
4. Пояснения к сведениям об уточняемом земельном участке с кадастровым номером 24:46:2101002:686 :		
1.	-	

Сведения об уточняемых земельных участках, необходимые для исправления реестровых ошибок в сведениях о местоположении их границ

1. Сведения о характерных точках границ уточняемого земельного участка с кадастровым номером 24:46:2101002:687 :

Система координат МСК 167, зона 4

Зона № 4

Обозначение характерных точек границ	Координаты, м				Метод определения координат	Формулы, примененные для расчета средней квадратической погрешности определения координат характерных точек границ (Mt), с подставленными в такие формулы значениями и итоговые (вычисленные) значения Mt, м	Описание закрепления точки
	содержатся в Едином государственном реестре недвижимости		определены в результате выполнения комплексных кадастровых работ				
	X	Y	X	Y			
1	2	3	4	5	6	7	8
						-	
508	624612.67	75929.08	624612.67	75929.08	-	0.2	Долговременный межевой знак
509	624622.57	75950.26	624622.57	75950.26	-	0.2	Долговременный межевой знак
510	624622.85	75951.47	624622.85	75951.47	-	0.2	Долговременный межевой знак
511	624622.40	75955.45	624622.40	75955.45	-	0.2	Долговременный межевой знак
512	624615.10	75958.57	624615.10	75958.57	-	0.2	Долговременный межевой знак
513	624614.17	75956.93	624614.17	75956.93	-	0.2	Долговременный межевой знак
514	624606.84	75960.87	624606.84	75960.87	-	0.2	Долговременный межевой знак
515	624594.78	75937.41	624594.78	75937.41	-	0.2	Долговременный межевой знак
508	624612.67	75929.08	624612.67	75929.08	-	0.2	Долговременный межевой знак

2. Сведения о частях границ уточняемого земельного участка с кадастровым номером 24:46:2101002:687 :				
Обозначение части границ		Горизонтальное проложение (S), м	Описание прохождения части границ	Сведения о согласовании местоположения границ (согласовано/спорное)
от т.	до т.			
1	2	3	4	5
508	509	23.38	-	-
509	510	1.24	-	-
510	511	4.01	-	-
511	512	7.94	-	-
512	513	1.89	-	-
513	514	8.32	-	-
514	515	26.38	-	-
515	508	19.73	-	-
3. Сведения о характеристиках уточняемого земельного участка с кадастровым номером 24:46:2101002:687 :				
№ п/п	Наименование характеристики		Значение характеристики	
1	2		3	
1.	Адрес земельного участка		-	
1.1.	Сведения о местоположении земельного участка (при отсутствии адреса) в структурированном в соответствии с федеральной информационной адресной системой виде		Российская Федерация, 663082, Красноярский край, город Дивногорск, поселок Усть-Мана, улица Лесная, участок 21	
1.2.	Дополнительные сведения о местоположении земельного участка		-	
2.	Площадь земельного участка ± величина погрешности определения (вычисления) площади ($P \pm \Delta P$), м ²		517 ± 199	
3.	Формула, примененная для расчета предельной допустимой погрешности определения площади земельного участка, с подставленными значениями и итоговые (вычисленные) значения (ΔP), м ²		$\Delta P = 3.5 * M_t * \sqrt{P} = 3.5 * 2,5 * \sqrt{517} = 199$	
4.	Площадь земельного участка согласно сведениям Единого государственного реестра недвижимости (Ркад), м ²		510	
5.	Оценка расхождения P и Ркад (P - Ркад), м ²		7	
6.	Предельные минимальный и максимальный размеры земельного участка (Рмин и Рмакс), м ²		-	
7.	Кадастровый номер или иной государственный учетный номер (инвентарный) объекта недвижимости, расположенного на земельном участке		-	
8.	Вид (виды) разрешенного использования		-	
8.1.	Дополнительные сведения об использовании земельного участка		-	
9.	Сведения о земельных участках (землях общего пользования, территории общего пользования), посредством которых обеспечивается доступ		Земли общего пользования	
10.	Иные сведения		-	
4. Пояснения к сведениям об уточняемом земельном участке с кадастровым номером 24:46:2101002:687 :				
1.	-			

Сведения об уточняемых земельных участках, необходимые для исправления реестровых ошибок в сведениях о местоположении их границ

1. Сведения о характерных точках границ уточняемого земельного участка с кадастровым номером 24:46:2101002:688 :

Система координат МСК 167, зона 4

Зона № 4

Обозначение характерных точек границ	Координаты, м				Метод определения координат	Формулы, примененные для расчета средней квадратической погрешности определения координат характерных точек границ (Mt), с подставленными в такие формулы значениями и итоговые (вычисленные) значения Mt, м	Описание закрепления точки
	содержатся в Едином государственном реестре недвижимости		определены в результате выполнения комплексных кадастровых работ				
	X	Y	X	Y			
1	2	3	4	5	6	7	8
						-	
491	624669.22	76076.86	624669.22	76076.86	-	0.2	Долговременный межевой знак
516	624676.33	76095.32	624676.33	76095.32	-	0.2	Долговременный межевой знак
517	624655.76	76103.78	624655.76	76103.78	-	0.2	Долговременный межевой знак
492	624648.39	76085.58	624648.39	76085.58	-	0.2	Долговременный межевой знак
491	624669.22	76076.86	624669.22	76076.86	-	0.2	Долговременный межевой знак

2. Сведения о частях границ уточняемого земельного участка с кадастровым номером 24:46:2101002:688 :

Обозначение части границ		Горизонтальное проложение (S), м	Описание прохождения части границ	Сведения о согласовании местоположения границ (согласовано/спорное)
от т.	до т.			
1	2	3	4	5
491	516	19.78	-	-
516	517	22.24	-	-
517	492	19.64	-	-
492	491	22.58	-	-

3. Сведения о характеристиках уточняемого земельного участка с кадастровым номером 24:46:2101002:688 :

№ п/п	Наименование характеристики	Значение характеристики
1	2	3
1.	Адрес земельного участка	-

3. Сведения о характеристиках уточняемого земельного участка с кадастровым номером 24:46:2101002:688 :		
№ п/п	Наименование характеристики	Значение характеристики
1	2	3
1.1.	Сведения о местоположении земельного участка (при отсутствии адреса) в структурированном в соответствии с федеральной информационной адресной системой виде	-
1.2.	Дополнительные сведения о местоположении земельного участка	-
2.	Площадь земельного участка ± величина погрешности определения (вычисления) площади ($P \pm \Delta P$), м ²	442 ± 184
3.	Формула, примененная для расчета предельной допустимой погрешности определения площади земельного участка, с подставленными значениями и итоговые (вычисленные) значения (ΔP), м ²	$\Delta P = 3.5 * M_t * \sqrt{P} = 3.5 * 2,5 * \sqrt{442} = 184$
4.	Площадь земельного участка согласно сведениям Единого государственного реестра недвижимости ($P_{\text{кад}}$), м ²	442
5.	Оценка расхождения P и $P_{\text{кад}}$ ($P - P_{\text{кад}}$), м ²	-
6.	Предельные минимальный и максимальный размеры земельного участка ($P_{\text{мин}}$ и $P_{\text{макс}}$), м ²	- -
7.	Кадастровый номер или иной государственный учетный номер (инвентарный) объекта недвижимости, расположенного на земельном участке	-
8.	Вид (виды) разрешенного использования	-
8.1.	Дополнительные сведения об использовании земельного участка	-
9.	Сведения о земельных участках (землях общего пользования, территории общего пользования), посредством которых обеспечивается доступ	Земли общего пользования
10.	Иные сведения	-
4. Пояснения к сведениям об уточняемом земельном участке с кадастровым номером 24:46:2101002:688 :		
1.	-	

Сведения об уточняемых земельных участках, необходимые для исправления реестровых ошибок в сведениях о местоположении их границ

1. Сведения о характерных точках границ уточняемого земельного участка с кадастровым номером 24:46:2101002:689 :

Система координат МСК 167, зона 4					Зона № 4		
Обозначение характерных точек границ	Координаты, м				Метод определения координат	Формулы, примененные для расчета средней квадратической погрешности определения координат характерных точек границ (Mt), с подставленными в такие формулы значениями и итоговые (вычисленные) значения Mt, м	Описание закрепления точки
	содержатся в Едином государственном реестре недвижимости		определены в результате выполнения комплексных кадастровых работ				
	X	Y	X	Y			
1	2	3	4	5	6	7	8
						-	
518	624431.19	75956.32	624431.19	75956.32	-	0.2	-
519	624398.90	75970.92	624398.90	75970.92	-	0.2	-
520	624392.49	75959.00	624392.49	75959.00	-	0.2	-
521	624425.19	75944.04	624425.19	75944.04	-	0.2	-
518	624431.19	75956.32	624431.19	75956.32	-	0.2	-

2. Сведения о частях границ уточняемого земельного участка с кадастровым номером 24:46:2101002:689 :

Обозначение части границ		Горизонтальное проложение (S), м	Описание прохождения части границ	Сведения о согласовании местоположения границ (согласовано/спорное)
от т.	до т.			
1	2	3	4	5
518	519	35.44	-	-
519	520	13.53	-	-
520	521	35.96	-	-
521	518	13.67	-	-

3. Сведения о характеристиках уточняемого земельного участка с кадастровым номером 24:46:2101002:689 :

№ п/п	Наименование характеристики	Значение характеристики
1	2	3
1.	Адрес земельного участка	-
1.1.	Сведения о местоположении земельного участка (при отсутствии адреса) в структурированном в соответствии с федеральной информационной адресной системой виде	-
1.2.	Дополнительные сведения о местоположении земельного участка	-
2.	Площадь земельного участка ± величина погрешности определения (вычисления) площади ($P \pm \Delta P$), м ²	485 ± 193
3.	Формула, примененная для расчета предельной допустимой погрешности определения площади земельного участка, с подставленными значениями и итоговые (вычисленные) значения (ΔP), м ²	$\Delta P = 3.5 * M_t * \sqrt{P} = 3.5 * 2,5 * \sqrt{485} = 193$
4.	Площадь земельного участка согласно сведениям Единого государственного реестра недвижимости (Р _{кад}), м ²	485
5.	Оценка расхождения Р и Р _{кад} (Р - Р _{кад}), м ²	-

3. Сведения о характеристиках уточняемого земельного участка с кадастровым номером 24:46:2101002:689 :

№ п/п	Наименование характеристики	Значение характеристики
1	2	3
6.	Предельные минимальный и максимальный размеры земельного участка (Рмин и Рмакс), м2	- -
7.	Кадастровый номер или иной государственный учетный номер (инвентарный) объекта недвижимости, расположенного на земельном участке	-
8.	Вид (виды) разрешенного использования	-
8.1.	Дополнительные сведения об использовании земельного участка	-
9.	Сведения о земельных участках (землях общего пользования, территории общего пользования), посредством которых обеспечивается доступ	Земли общего пользования
10.	Иные сведения	-

4. Пояснения к сведениям об уточняемом земельном участке с кадастровым номером 24:46:2101002:689 :

1.	-
----	---

Сведения об уточняемых земельных участках, необходимые для исправления реестровых ошибок в сведениях о местоположении их границ

1. Сведения о характерных точках границ уточняемого земельного участка с кадастровым номером 24:46:2101002:690 :

Система координат МСК 167, зона 4

Зона № 4

Обозначение характерных точек границ	Координаты, м				Метод определения координат	Формулы, примененные для расчета средней квадратической погрешности определения координат характерных точек границ (Mt), с подставленными в такие формулы значениями и итоговые (вычисленные) значения Mt, м	Описание закрепления точки
	содержатся в Едином государственном реестре недвижимости		определены в результате выполнения комплексных кадастровых работ				
	X	Y	X	Y			
1	2	3	4	5	6	7	8
						-	
482	624711.50	76179.19	624711.50	76179.19	-	0.2	Иные способы закрепления границ
522	624717.33	76194.72	624717.33	76194.72	-	0.2	Иные способы закрепления границ
523	624717.57	76194.61	624717.57	76194.61	-	0.2	Иные способы закрепления границ
524	624719.04	76198.05	624719.04	76198.05	-	0.2	Иные способы закрепления границ
476	624718.91	76198.10	624718.91	76198.10	-	0.2	Иные способы закрепления границ
525	624700.38	76205.77	624700.38	76205.77	-	0.2	Иные способы закрепления границ
526	624695.77	76207.79	624695.77	76207.79	-	0.2	Иные способы закрепления границ
527	624694.07	76203.94	624694.07	76203.94	-	0.2	Иные способы закрепления границ
11	624688.28	76188.33	624688.28	76188.33	-	0.2	Иные способы закрепления границ
484	624697.18	76184.69	624697.18	76184.69	-	0.2	Иные способы закрепления границ
483	624708.61	76180.33	624708.61	76180.33	-	0.2	Иные способы закрепления границ

1. Сведения о характерных точках границ уточняемого земельного участка с кадастровым номером 24:46:2101002:690 :							
Система координат МСК 167, зона 4						Зона № 4	
Обозначение характерных точек границ	Координаты, м				Метод определения координат	Формулы, примененные для расчета средней квадратической погрешности определения координат характерных точек границ (Mt), с подставленными в такие формулы значениями и итоговые (вычисленные) значения Mt, м	Описание закрепления точки
	содержатся в Едином государственном реестре недвижимости		определены в результате выполнения комплексных кадастровых работ				
	X	Y	X	Y			
1	2	3	4	5	6	7	8
482	624711.50	76179.19	624711.50	76179.19	-	0.2	Иные способы закрепления границ
2. Сведения о частях границ уточняемого земельного участка с кадастровым номером 24:46:2101002:690 :							
Обозначение части границ		Горизонтальное проложение (S), м	Описание прохождения части границ	Сведения о согласовании местоположения границ (согласовано/спорное)			
от т.	до т.						
1	2	3	4	5			
482	522	16.59	-	-			
522	523	0.26	-	-			
523	524	3.74	-	-			
524	476	0.14	-	-			
476	525	20.05	-	-			
525	526	5.03	-	-			
526	527	4.21	-	-			
527	11	16.65	-	-			
11	484	9.62	-	-			
484	483	12.23	-	-			
483	482	3.11	-	-			
3. Сведения о характеристиках уточняемого земельного участка с кадастровым номером 24:46:2101002:690 :							
№ п/п	Наименование характеристики			Значение характеристики			
1	2			3			
1.	Адрес земельного участка			-			
1.1.	Сведения о местоположении земельного участка (при отсутствии адреса) в структурированном в соответствии с федеральной информационной адресной системой виде			-			
1.2.	Дополнительные сведения о местоположении земельного участка			-			
2.	Площадь земельного участка ± величина погрешности определения (вычисления) площади (P ± ΔP), м2			516 ± 199			
3.	Формула, примененная для расчета предельной допустимой погрешности определения площади земельного участка, с подставленными значениями и итоговые (вычисленные) значения (ΔP), м2			$\Delta P = 3.5 * Mt * \sqrt{P} = 3.5 * 2,5 * \sqrt{516} = 199$			
4.	Площадь земельного участка согласно сведениям Единого государственного реестра недвижимости (Pкад), м2			510			

3. Сведения о характеристиках уточняемого земельного участка с кадастровым номером 24:46:2101002:690 :

№ п/п	Наименование характеристики	Значение характеристики
1	2	3
5.	Оценка расхождения Р и Ркад (Р - Ркад), м2	6
6.	Предельные минимальный и максимальный размеры земельного участка (Рмин и Рмакс), м2	- -
7.	Кадастровый номер или иной государственный учетный номер (инвентарный) объекта недвижимости, расположенного на земельном участке	-
8.	Вид (виды) разрешенного использования	-
8.1.	Дополнительные сведения об использовании земельного участка	-
9.	Сведения о земельных участках (землях общего пользования, территории общего пользования), посредством которых обеспечивается доступ	Земли общего пользования
10.	Иные сведения	-

4. Пояснения к сведениям об уточняемом земельном участке с кадастровым номером 24:46:2101002:690 :

1.	-
----	---

Сведения об уточняемых земельных участках, необходимые для исправления реестровых ошибок в сведениях о местоположении их границ

1. Сведения о характерных точках границ уточняемого земельного участка с кадастровым номером 24:46:2101002:692 :

Система координат МСК 167, зона 4					Зона № 4		
Обозначение характерных точек границ	Координаты, м				Метод определения координат	Формулы, примененные для расчета средней квадратической погрешности определения координат характерных точек границ (Mt), с подставленными в такие формулы значениями и итоговые (вычисленные) значения Mt, м	Описание закрепления точки
	содержатся в Едином государственном реестре недвижимости		определены в результате выполнения комплексных кадастровых работ				
	X	Y	X	Y			
1	2	3	4	5	6	7	8
						-	
528	624448.30	75723.01	624448.30	75723.01	-	0.2	-
529	624454.50	75735.98	624454.50	75735.98	-	0.2	-
530	624424.60	75750.91	624424.60	75750.91	-	0.2	-
531	624418.54	75738.08	624418.54	75738.08	-	0.2	-
532	624418.44	75737.81	624418.44	75737.81	-	0.2	-
528	624448.30	75723.01	624448.30	75723.01	-	0.2	-

2. Сведения о частях границ уточняемого земельного участка с кадастровым номером 24:46:2101002:692 :

Обозначение части границ		Горизонтальное проложение (S), м	Описание прохождения части границ	Сведения о согласовании местоположения границ (согласовано/спорное)
от т.	до т.			
1	2	3	4	5
528	529	14.38	-	-
529	530	33.42	-	-
530	531	14.19	-	-
531	532	0.29	-	-
532	528	33.33	-	-

3. Сведения о характеристиках уточняемого земельного участка с кадастровым номером 24:46:2101002:692 :

№ п/п	Наименование характеристики	Значение характеристики
1	2	3
1.	Адрес земельного участка	-
1.1.	Сведения о местоположении земельного участка (при отсутствии адреса) в структурированном в соответствии с федеральной информационной адресной системой виде	-
1.2.	Дополнительные сведения о местоположении земельного участка	-
2.	Площадь земельного участка ± величина погрешности определения (вычисления) площади ($P \pm \Delta P$), м ²	482 ± 192
3.	Формула, примененная для расчета предельной допустимой погрешности определения площади земельного участка, с подставленными значениями и итоговые (вычисленные) значения (ΔP), м ²	$\Delta P = 3.5 * Mt * \sqrt{P} = 3.5 * 2,5 * \sqrt{482} = 192$

3. Сведения о характеристиках уточняемого земельного участка с кадастровым номером 24:46:2101002:692 :		
№ п/п	Наименование характеристики	Значение характеристики
1	2	3
4.	Площадь земельного участка согласно сведениям Единого государственного реестра недвижимости (Ркад), м2	482
5.	Оценка расхождения Р и Ркад (Р - Ркад), м2	-
6.	Предельные минимальный и максимальный размеры земельного участка (Рмин и Рмакс), м2	- -
7.	Кадастровый номер или иной государственный учетный номер (инвентарный) объекта недвижимости, расположенного на земельном участке	-
8.	Вид (виды) разрешенного использования	-
8.1.	Дополнительные сведения об использовании земельного участка	-
9.	Сведения о земельных участках (землях общего пользования, территории общего пользования), посредством которых обеспечивается доступ	Земли общего пользования
10.	Иные сведения	-
4. Пояснения к сведениям об уточняемом земельном участке с кадастровым номером 24:46:2101002:692 :		
1.	-	

Сведения об уточняемых земельных участках, необходимые для исправления реестровых ошибок в сведениях о местоположении их границ

1. Сведения о характерных точках границ уточняемого земельного участка с кадастровым номером 24:46:2101002:693 :

Система координат МСК 167, зона 4					Зона № 4		
Обозначение характерных точек границ	Координаты, м				Метод определения координат	Формулы, примененные для расчета средней квадратической погрешности определения координат характерных точек границ (Mt), с подставленными в такие формулы значениями и итоговые (вычисленные) значения Mt, м	Описание закрепления точки
	содержатся в Едином государственном реестре недвижимости		определены в результате выполнения комплексных кадастровых работ				
	X	Y	X	Y			
1	2	3	4	5	6	7	8
						-	
533	624368.14	75847.11	624368.14	75847.11	-	0.2	-
534	624375.15	75861.97	624375.15	75861.97	-	0.2	-
535	624349.83	75873.85	624349.83	75873.85	-	0.2	-
536	624342.30	75859.12	624342.30	75859.12	-	0.2	-
533	624368.14	75847.11	624368.14	75847.11	-	0.2	-

2. Сведения о частях границ уточняемого земельного участка с кадастровым номером 24:46:2101002:693 :

Обозначение части границ		Горизонтальное проложение (S), м	Описание прохождения части границ	Сведения о согласовании местоположения границ (согласовано/спорное)
от т.	до т.			
1	2	3	4	5
533	534	16.43	-	-
534	535	27.97	-	-
535	536	16.54	-	-
536	533	28.49	-	-

3. Сведения о характеристиках уточняемого земельного участка с кадастровым номером 24:46:2101002:693 :

№ п/п	Наименование характеристики	Значение характеристики
1	2	3
1.	Адрес земельного участка	-
1.1.	Сведения о местоположении земельного участка (при отсутствии адреса) в структурированном в соответствии с федеральной информационной адресной системой виде	-
1.2.	Дополнительные сведения о местоположении земельного участка	-
2.	Площадь земельного участка ± величина погрешности определения (вычисления) площади ($P \pm \Delta P$), м ²	465 ± 189
3.	Формула, примененная для расчета предельной допустимой погрешности определения площади земельного участка, с подставленными значениями и итоговые (вычисленные) значения (ΔP), м ²	$\Delta P = 3.5 * M_t * \sqrt{P} = 3.5 * 2,5 * \sqrt{465} = 189$
4.	Площадь земельного участка согласно сведениям Единого государственного реестра недвижимости (Р _{кад}), м ²	465
5.	Оценка расхождения Р и Р _{кад} (Р - Р _{кад}), м ²	-

3. Сведения о характеристиках уточняемого земельного участка с кадастровым номером 24:46:2101002:693 :

№ п/п	Наименование характеристики	Значение характеристики
1	2	3
6.	Предельные минимальный и максимальный размеры земельного участка (Рмин и Рмакс), м2	- -
7.	Кадастровый номер или иной государственный учетный номер (инвентарный) объекта недвижимости, расположенного на земельном участке	-
8.	Вид (виды) разрешенного использования	-
8.1.	Дополнительные сведения об использовании земельного участка	-
9.	Сведения о земельных участках (землях общего пользования, территории общего пользования), посредством которых обеспечивается доступ	Земли общего пользования
10.	Иные сведения	-

4. Пояснения к сведениям об уточняемом земельном участке с кадастровым номером 24:46:2101002:693 :

1.	-
----	---

Сведения об уточняемых земельных участках, необходимые для исправления реестровых ошибок в сведениях о местоположении их границ

1. Сведения о характерных точках границ уточняемого земельного участка с кадастровым номером 24:46:2101002:694 :

Система координат МСК 167, зона 4					Зона № 4		
Обозначение характерных точек границ	Координаты, м				Метод определения координат	Формулы, примененные для расчета средней квадратической погрешности определения координат характерных точек границ (Mt), с подставленными в такие формулы значениями и итоговые (вычисленные) значения Mt, м	Описание закрепления точки
	содержатся в Едином государственном реестре недвижимости		определены в результате выполнения комплексных кадастровых работ				
	X	Y	X	Y			
1	2	3	4	5	6	7	8
						-	
537	624622.47	76090.52	624622.47	76090.52	-	0.2	Долговременный межевой знак
538	624627.87	76104.52	624627.87	76104.52	-	0.2	Долговременный межевой знак
539	624593.62	76118.74	624593.62	76118.74	-	0.2	Долговременный межевой знак
307	624588.98	76107.73	624588.98	76107.73	-	0.2	Долговременный межевой знак
326	624588.58	76105.34	624588.58	76105.34	-	0.2	Долговременный межевой знак
540	624619.66	76091.64	624619.66	76091.64	-	0.2	Долговременный межевой знак
537	624622.47	76090.52	624622.47	76090.52	-	0.2	Долговременный межевой знак

2. Сведения о частях границ уточняемого земельного участка с кадастровым номером 24:46:2101002:694 :

Обозначение части границ		Горизонтальное проложение (S), м	Описание прохождения части границ	Сведения о согласовании местоположения границ (согласовано/спорное)
от т.	до т.			
1	2	3	4	5
537	538	15.01	-	-
538	539	37.08	-	-
539	307	11.95	-	-
307	326	2.42	-	-
326	540	33.97	-	-
540	537	3.02	-	-

3. Сведения о характеристиках уточняемого земельного участка с кадастровым номером 24:46:2101002:694 :		
№ п/п	Наименование характеристики	Значение характеристики
1	2	3
1.	Адрес земельного участка	-
1.1.	Сведения о местоположении земельного участка (при отсутствии адреса) в структурированном в соответствии с федеральной информационной адресной системой виде	-
1.2.	Дополнительные сведения о местоположении земельного участка	-
2.	Площадь земельного участка ± величина погрешности определения (вычисления) площади ($P \pm \Delta P$), м ²	548 ± 205
3.	Формула, примененная для расчета предельной допустимой погрешности определения площади земельного участка, с подставленными значениями и итоговые (вычисленные) значения (ΔP), м ²	$\Delta P = 3.5 * M_t * \sqrt{P} = 3.5 * 2,5 * \sqrt{548} = 205$
4.	Площадь земельного участка согласно сведениям Единого государственного реестра недвижимости ($P_{\text{кад}}$), м ²	560
5.	Оценка расхождения P и $P_{\text{кад}}$ ($P - P_{\text{кад}}$), м ²	12
6.	Предельные минимальный и максимальный размеры земельного участка ($P_{\text{мин}}$ и $P_{\text{макс}}$), м ²	- -
7.	Кадастровый номер или иной государственный учетный номер (инвентарный) объекта недвижимости, расположенного на земельном участке	-
8.	Вид (виды) разрешенного использования	-
8.1.	Дополнительные сведения об использовании земельного участка	-
9.	Сведения о земельных участках (землях общего пользования, территории общего пользования), посредством которых обеспечивается доступ	Земли общего пользования
10.	Иные сведения	-
4. Пояснения к сведениям об уточняемом земельном участке с кадастровым номером 24:46:2101002:694 :		
1.	-	

Сведения об уточняемых земельных участках, необходимые для исправления реестровых ошибок в сведениях о местоположении их границ

1. Сведения о характерных точках границ уточняемого земельного участка с кадастровым номером 24:46:2101002:695 :

Система координат МСК 167, зона 4

Зона № 4

Обозначение характерных точек границ	Координаты, м				Метод определения координат	Формулы, примененные для расчета средней квадратической погрешности определения координат характерных точек границ (Mt), с подставленными в такие формулы значениями и итоговые (вычисленные) значения Mt, м	Описание закрепления точки
	содержатся в Едином государственном реестре недвижимости		определены в результате выполнения комплексных кадастровых работ				
	X	Y	X	Y			
1	2	3	4	5	6	7	8
						-	
477	624726.30	76217.31	624726.30	76217.31	-	0.2	-
541	624733.38	76235.61	624733.38	76235.61	-	0.2	-
542	624709.34	76244.64	624709.34	76244.64	-	0.2	-
478	624702.25	76225.63	624702.25	76225.63	-	0.2	-
477	624726.30	76217.31	624726.30	76217.31	-	0.2	-

2. Сведения о частях границ уточняемого земельного участка с кадастровым номером 24:46:2101002:695 :

Обозначение части границ		Горизонтальное проложение (S), м	Описание прохождения части границ	Сведения о согласовании местоположения границ (согласовано/спорное)
от т.	до т.			
1	2	3	4	5
477	541	19.62	-	-
541	542	25.68	-	-
542	478	20.29	-	-
478	477	25.45	-	-

3. Сведения о характеристиках уточняемого земельного участка с кадастровым номером 24:46:2101002:695 :

№ п/п	Наименование характеристики	Значение характеристики
1	2	3
1.	Адрес земельного участка	-
1.1.	Сведения о местоположении земельного участка (при отсутствии адреса) в структурированном в соответствии с федеральной информационной адресной системой виде	-
1.2.	Дополнительные сведения о местоположении земельного участка	-
2.	Площадь земельного участка ± величина погрешности определения (вычисления) площади ($P \pm \Delta P$), м ²	510 ± 198
3.	Формула, примененная для расчета предельной допустимой погрешности определения площади земельного участка, с подставленными значениями и итоговые (вычисленные) значения (ΔP), м ²	$\Delta P = 3.5 * Mt * \sqrt{P} = 3.5 * 2,5 * \sqrt{510} = 198$
4.	Площадь земельного участка согласно сведениям Единого государственного реестра недвижимости (Р _{кад}), м ²	510
5.	Оценка расхождения Р и Р _{кад} (Р - Р _{кад}), м ²	-

3. Сведения о характеристиках уточняемого земельного участка с кадастровым номером 24:46:2101002:695 :

№ п/п	Наименование характеристики	Значение характеристики
1	2	3
6.	Предельные минимальный и максимальный размеры земельного участка (Рмин и Рмакс), м2	- -
7.	Кадастровый номер или иной государственный учетный номер (инвентарный) объекта недвижимости, расположенного на земельном участке	-
8.	Вид (виды) разрешенного использования	-
8.1.	Дополнительные сведения об использовании земельного участка	-
9.	Сведения о земельных участках (землях общего пользования, территории общего пользования), посредством которых обеспечивается доступ	Земли общего пользования
10.	Иные сведения	-

4. Пояснения к сведениям об уточняемом земельном участке с кадастровым номером 24:46:2101002:695 :

1.	-
----	---

Сведения об уточняемых земельных участках, необходимые для исправления реестровых ошибок в сведениях о местоположении их границ

1. Сведения о характерных точках границ уточняемого земельного участка с кадастровым номером 24:46:2101002:696 :

Система координат МСК 167, зона 4

Зона № 4

Обозначение характерных точек границ	Координаты, м				Метод определения координат	Формулы, примененные для расчета средней квадратической погрешности определения координат характерных точек границ (Mt), с подставленными в такие формулы значениями и итоговые (вычисленные) значения Mt, м	Описание закрепления точки
	содержатся в Едином государственном реестре недвижимости		определены в результате выполнения комплексных кадастровых работ				
	X	Y	X	Y			
1	2	3	4	5	6	7	8
						-	
2	624614.17	76079.27	624614.17	76079.27	-	0.2	-
540	624619.66	76091.64	624619.66	76091.64	-	0.2	-
326	624588.58	76105.34	624588.58	76105.34	-	0.2	-
543	624584.85	76094.54	624584.85	76094.54	-	0.2	-
3	624584.03	76092.16	624584.03	76092.16	-	0.2	-
2	624614.17	76079.27	624614.17	76079.27	-	0.2	-

2. Сведения о частях границ уточняемого земельного участка с кадастровым номером 24:46:2101002:696 :

Обозначение части границ		Горизонтальное проложение (S), м	Описание прохождения части границ	Сведения о согласовании местоположения границ (согласовано/спорное)
от т.	до т.			
1	2	3	4	5
2	540	13.53	-	-
540	326	33.97	-	-
326	543	11.43	-	-
543	3	2.52	-	-
3	2	32.78	-	-

3. Сведения о характеристиках уточняемого земельного участка с кадастровым номером 24:46:2101002:696 :

№ п/п	Наименование характеристики	Значение характеристики
1	2	3
1.	Адрес земельного участка	-
1.1.	Сведения о местоположении земельного участка (при отсутствии адреса) в структурированном в соответствии с федеральной информационной адресной системой виде	-
1.2.	Дополнительные сведения о местоположении земельного участка	-
2.	Площадь земельного участка ± величина погрешности определения (вычисления) площади ($P \pm \Delta P$), м ²	458 ± 187
3.	Формула, примененная для расчета предельной допустимой погрешности определения площади земельного участка, с подставленными значениями и итоговые (вычисленные) значения (ΔP), м ²	$\Delta P = 3.5 * Mt * \sqrt{P} = 3.5 * 2,5 * \sqrt{458} = 187$

3. Сведения о характеристиках уточняемого земельного участка с кадастровым номером 24:46:2101002:696 :

№ п/п	Наименование характеристики	Значение характеристики
1	2	3
4.	Площадь земельного участка согласно сведениям Единого государственного реестра недвижимости (Ркад), м2	458
5.	Оценка расхождения Р и Ркад (Р - Ркад), м2	-
6.	Предельные минимальный и максимальный размеры земельного участка (Рмин и Рмакс), м2	- -
7.	Кадастровый номер или иной государственный учетный номер (инвентарный) объекта недвижимости, расположенного на земельном участке	-
8.	Вид (виды) разрешенного использования	-
8.1.	Дополнительные сведения об использовании земельного участка	-
9.	Сведения о земельных участках (землях общего пользования, территории общего пользования), посредством которых обеспечивается доступ	Земли общего пользования
10.	Иные сведения	-

4. Пояснения к сведениям об уточняемом земельном участке с кадастровым номером 24:46:2101002:696 :

1.	-
----	---

Сведения об уточняемых земельных участках, необходимые для исправления реестровых ошибок в сведениях о местоположении их границ

1. Сведения о характерных точках границ уточняемого земельного участка с кадастровым номером 24:46:2101002:697 :

Система координат МСК 167, зона 4

Зона № 4

Обозначение характерных точек границ	Координаты, м				Метод определения координат	Формулы, примененные для расчета средней квадратической погрешности определения координат характерных точек границ (Mt), с подставленными в такие формулы значениями и итоговые (вычисленные) значения Mt, м	Описание закрепления точки
	содержатся в Едином государственном реестре недвижимости		определены в результате выполнения комплексных кадастровых работ				
	X	Y	X	Y			
1	2	3	4	5	6	7	8
						-	
544	624651.80	76105.48	624651.80	76105.48	-	0.2	Долговременный межевой знак
545	624661.17	76128.45	624661.17	76128.45	-	0.2	Долговременный межевой знак
546	624644.41	76135.06	624644.41	76135.06	-	0.2	Долговременный межевой знак
547	624638.14	76119.95	624638.14	76119.95	-	0.2	Долговременный межевой знак
548	624638.47	76119.67	624638.47	76119.67	-	0.2	Долговременный межевой знак
549	624636.20	76114.26	624636.20	76114.26	-	0.2	Долговременный межевой знак
550	624635.42	76112.46	624635.42	76112.46	-	0.2	Долговременный межевой знак
544	624651.80	76105.48	624651.80	76105.48	-	0.2	Долговременный межевой знак

2. Сведения о частях границ уточняемого земельного участка с кадастровым номером 24:46:2101002:697 :

Обозначение части границ		Горизонтальное проложение (S), м	Описание прохождения части границ	Сведения о согласовании местоположения границ (согласовано/спорное)
от т.	до т.			
1	2	3	4	5
544	545	24.81	-	-
545	546	18.02	-	-
546	547	16.36	-	-

2. Сведения о частях границ уточняемого земельного участка с кадастровым номером 24:46:2101002:697 :				
Обозначение части границ		Горизонтальное проложение (S), м	Описание прохождения части границ	Сведения о согласовании местоположения границ (согласовано/спорное)
от т.	до т.			
1	2	3	4	5
547	548	0.43	-	-
548	549	5.87	-	-
549	550	1.96	-	-
550	544	17.81	-	-
3. Сведения о характеристиках уточняемого земельного участка с кадастровым номером 24:46:2101002:697 :				
№ п/п	Наименование характеристики		Значение характеристики	
1	2		3	
1.	Адрес земельного участка		-	
1.1.	Сведения о местоположении земельного участка (при отсутствии адреса) в структурированном в соответствии с федеральной информационной адресной системой виде		-	
1.2.	Дополнительные сведения о местоположении земельного участка		-	
2.	Площадь земельного участка ± величина погрешности определения (вычисления) площади (P ± ΔP), м ²		441 ± 184	
3.	Формула, примененная для расчета предельной допустимой погрешности определения площади земельного участка, с подставленными значениями и итоговые (вычисленные) значения (ΔP), м ²		ΔP=3.5*Mt*√P=3.5*2,5*√441=184	
4.	Площадь земельного участка согласно сведениям Единого государственного реестра недвижимости (P _{кад}), м ²		440	
5.	Оценка расхождения P и P _{кад} (P - P _{кад}), м ²		1	
6.	Предельные минимальный и максимальный размеры земельного участка (P _{мин} и P _{макс}), м ²		- -	
7.	Кадастровый номер или иной государственный учетный номер (инвентарный) объекта недвижимости, расположенного на земельном участке		-	
8.	Вид (виды) разрешенного использования		-	
8.1.	Дополнительные сведения об использовании земельного участка		-	
9.	Сведения о земельных участках (землях общего пользования, территории общего пользования), посредством которых обеспечивается доступ		Земли общего пользования	
10.	Иные сведения		-	
4. Пояснения к сведениям об уточняемом земельном участке с кадастровым номером 24:46:2101002:697 :				
1.	-			

Сведения об уточняемых земельных участках, необходимые для исправления реестровых ошибок в сведениях о местоположении их границ

1. Сведения о характерных точках границ уточняемого земельного участка с кадастровым номером 24:46:2101002:698 :

Система координат МСК 167, зона 4

Зона № 4

Обозначение характерных точек границ	Координаты, м				Метод определения координат	Формулы, примененные для расчета средней квадратической погрешности определения координат характерных точек границ (Mt), с подставленными в такие формулы значениями и итоговые (вычисленные) значения Mt, м	Описание закрепления точки
	содержатся в Едином государственном реестре недвижимости		определены в результате выполнения комплексных кадастровых работ				
	X	Y	X	Y			
1	2	3	4	5	6	7	8
						-	
420	624395.59	75578.21	624395.59	75578.21	-	0.2	Долговременный межевой знак
551	624380.55	75586.22	624380.55	75586.22	-	0.2	Долговременный межевой знак
552	624365.31	75592.44	624365.31	75592.44	-	0.2	Долговременный межевой знак
553	624364.73	75592.12	624364.73	75592.12	-	0.2	Долговременный межевой знак
554	624361.88	75593.42	624361.88	75593.42	-	0.2	Долговременный межевой знак
39	624354.36	75579.28	624354.36	75579.28	-	0.2	Долговременный межевой знак
38	624385.13	75561.04	624385.13	75561.04	-	0.2	Долговременный межевой знак
420	624395.59	75578.21	624395.59	75578.21	-	0.2	Долговременный межевой знак

2. Сведения о частях границ уточняемого земельного участка с кадастровым номером 24:46:2101002:698 :

Обозначение части границ		Горизонтальное проложение (S), м	Описание прохождения части границ	Сведения о согласовании местоположения границ (согласовано/спорное)
от т.	до т.			
1	2	3	4	5
420	551	17.04	-	-
551	552	16.46	-	-
552	553	0.66	-	-

2. Сведения о частях границ уточняемого земельного участка с кадастровым номером 24:46:2101002:698 :				
Обозначение части границ		Горизонтальное проложение (S), м	Описание прохождения части границ	Сведения о согласовании местоположения границ (согласовано/спорное)
от т.	до т.			
1	2	3	4	5
553	554	3.13	-	-
554	39	16.02	-	-
39	38	35.77	-	-
38	420	20.11	-	-
3. Сведения о характеристиках уточняемого земельного участка с кадастровым номером 24:46:2101002:698 :				
№ п/п	Наименование характеристики		Значение характеристики	
1	2		3	
1.	Адрес земельного участка		-	
1.1.	Сведения о местоположении земельного участка (при отсутствии адреса) в структурированном в соответствии с федеральной информационной адресной системой виде		-	
1.2.	Дополнительные сведения о местоположении земельного участка		-	
2.	Площадь земельного участка ± величина погрешности определения (вычисления) площади (P ± ΔP), м2		678 ± 228	
3.	Формула, примененная для расчета предельной допустимой погрешности определения площади земельного участка, с подставленными значениями и итоговые (вычисленные) значения (ΔP), м2		$\Delta P = 3.5 * M_t * \sqrt{P} = 3.5 * 2,5 * \sqrt{678} = 228$	
4.	Площадь земельного участка согласно сведениям Единого государственного реестра недвижимости (Ркад), м2		678	
5.	Оценка расхождения P и Ркад (P - Ркад), м2		-	
6.	Предельные минимальный и максимальный размеры земельного участка (Рмин и Рмакс), м2		- -	
7.	Кадастровый номер или иной государственный учетный номер (инвентарный) объекта недвижимости, расположенного на земельном участке		-	
8.	Вид (виды) разрешенного использования		-	
8.1.	Дополнительные сведения об использовании земельного участка		-	
9.	Сведения о земельных участках (землях общего пользования, территории общего пользования), посредством которых обеспечивается доступ		Земли общего пользования	
10.	Иные сведения		-	
4. Пояснения к сведениям об уточняемом земельном участке с кадастровым номером 24:46:2101002:698 :				
1.	-			

Сведения об уточняемых земельных участках, необходимые для исправления реестровых ошибок в сведениях о местоположении их границ

1. Сведения о характерных точках границ уточняемого земельного участка с кадастровым номером 24:46:2101002:699 :

Система координат МСК 167, зона 4

Зона № 4

Обозначение характерных точек границ	Координаты, м				Метод определения координат	Формулы, примененные для расчета средней квадратической погрешности определения координат характерных точек границ (Mt), с подставленными в такие формулы значениями и итоговые (вычисленные) значения Mt, м	Описание закрепления точки
	содержатся в Едином государственном реестре недвижимости		определены в результате выполнения комплексных кадастровых работ				
	X	Y	X	Y			
1	2	3	4	5	6	7	8
						-	
492	624648.39	76085.58	624648.39	76085.58	-	0.2	Долговременный межевой знак
517	624655.76	76103.78	624655.76	76103.78	-	0.2	Долговременный межевой знак
550	624635.42	76112.46	624635.42	76112.46	-	0.2	Долговременный межевой знак
555	624627.13	76094.51	624627.13	76094.51	-	0.2	Долговременный межевой знак
556	624627.76	76094.34	624627.76	76094.34	-	0.2	Долговременный межевой знак
492	624648.39	76085.58	624648.39	76085.58	-	0.2	Долговременный межевой знак

2. Сведения о частях границ уточняемого земельного участка с кадастровым номером 24:46:2101002:699 :

Обозначение части границ		Горизонтальное проложение (S), м	Описание прохождения части границ	Сведения о согласовании местоположения границ (согласовано/спорное)
от т.	до т.			
1	2	3	4	5
492	517	19.64	-	-
517	550	22.11	-	-
550	555	19.77	-	-
555	556	0.65	-	-
556	492	22.41	-	-

3. Сведения о характеристиках уточняемого земельного участка с кадастровым номером 24:46:2101002:699 :		
№ п/п	Наименование характеристики	Значение характеристики
1	2	3
1.	Адрес земельного участка	-
1.1.	Сведения о местоположении земельного участка (при отсутствии адреса) в структурированном в соответствии с федеральной информационной адресной системой виде	Российская Федерация, Красноярский край, город Дивногорск, участок 78
1.2.	Дополнительные сведения о местоположении земельного участка	-
2.	Площадь земельного участка \pm величина погрешности определения (вычисления) площади ($P \pm \Delta P$), м ²	444 \pm 184
3.	Формула, примененная для расчета предельной допустимой погрешности определения площади земельного участка, с подставленными значениями и итоговые (вычисленные) значения (ΔP), м ²	$\Delta P = 3.5 * M_t * \sqrt{P} = 3.5 * 2,5 * \sqrt{444} = 184$
4.	Площадь земельного участка согласно сведениям Единого государственного реестра недвижимости ($P_{\text{кад}}$), м ²	444
5.	Оценка расхождения P и $P_{\text{кад}}$ ($P - P_{\text{кад}}$), м ²	-
6.	Предельные минимальный и максимальный размеры земельного участка ($P_{\text{мин}}$ и $P_{\text{макс}}$), м ²	- -
7.	Кадастровый номер или иной государственный учетный номер (инвентарный) объекта недвижимости, расположенного на земельном участке	-
8.	Вид (виды) разрешенного использования	-
8.1.	Дополнительные сведения об использовании земельного участка	-
9.	Сведения о земельных участках (землях общего пользования, территории общего пользования), посредством которых обеспечивается доступ	Земли общего пользования
10.	Иные сведения	-
4. Пояснения к сведениям об уточняемом земельном участке с кадастровым номером 24:46:2101002:699 :		
1.	-	

Сведения об уточняемых земельных участках, необходимые для исправления реестровых ошибок в сведениях о местоположении их границ

1. Сведения о характерных точках границ уточняемого земельного участка с кадастровым номером 24:46:2101002:700 :

Система координат МСК 167, зона 4					Зона № 4		
Обозначение характерных точек границ	Координаты, м				Метод определения координат	Формулы, примененные для расчета средней квадратической погрешности определения координат характерных точек границ (Mt), с подставленными в такие формулы значениями и итоговые (вычисленные) значения Mt, м	Описание закрепления точки
	содержатся в Едином государственном реестре недвижимости		определены в результате выполнения комплексных кадастровых работ				
	X	Y	X	Y			
1	2	3	4	5	6	7	8
						-	
19	624601.77	76053.24	624601.77	76053.24	-	0.2	Столб (деревянный, бетонный, кирпичный)
557	624606.40	76062.45	624606.40	76062.45	-	0.2	Столб (деревянный, бетонный, кирпичный)
558	624607.46	76063.49	624607.46	76063.49	-	0.2	Столб (деревянный, бетонный, кирпичный)
1	624608.70	76066.88	624608.70	76066.88	-	0.2	Столб (деревянный, бетонный, кирпичный)
4	624578.86	76079.82	624578.86	76079.82	-	0.2	Столб (деревянный, бетонный, кирпичный)
21	624572.19	76065.08	624572.19	76065.08	-	0.2	Столб (деревянный, бетонный, кирпичный)
20	624600.86	76053.10	624600.86	76053.10	-	0.2	Столб (деревянный, бетонный, кирпичный)
19	624601.77	76053.24	624601.77	76053.24	-	0.2	Столб (деревянный, бетонный, кирпичный)

2. Сведения о частях границ уточняемого земельного участка с кадастровым номером 24:46:2101002:700 :

Обозначение части границ		Горизонтальное проложение (S), м	Описание прохождения части границ	Сведения о согласовании местоположения границ (согласовано/спорное)
от т.	до т.			
1	2	3	4	5
19	557	10.31	-	-
557	558	1.48	-	-
558	1	3.61	-	-

2. Сведения о частях границ уточняемого земельного участка с кадастровым номером 24:46:2101002:700 :				
Обозначение части границ		Горизонтальное проложение (S), м	Описание прохождения части границ	Сведения о согласовании местоположения границ (согласовано/спорное)
от т.	до т.			
1	2	3	4	5
1	4	32.52	-	-
4	21	16.18	-	-
21	20	31.07	-	-
20	19	0.92	-	-
3. Сведения о характеристиках уточняемого земельного участка с кадастровым номером 24:46:2101002:700 :				
№ п/п	Наименование характеристики		Значение характеристики	
1	2		3	
1.	Адрес земельного участка		-	
1.1.	Сведения о местоположении земельного участка (при отсутствии адреса) в структурированном в соответствии с федеральной информационной адресной системой виде		-	
1.2.	Дополнительные сведения о местоположении земельного участка		-	
2.	Площадь земельного участка ± величина погрешности определения (вычисления) площади (P ± ΔP), м ²		514 ± 198	
3.	Формула, примененная для расчета предельной допустимой погрешности определения площади земельного участка, с подставленными значениями и итоговые (вычисленные) значения (ΔP), м ²		ΔP=3.5*Мт*√P=3.5*2,5*√514=198	
4.	Площадь земельного участка согласно сведениям Единого государственного реестра недвижимости (Ркад), м ²		514	
5.	Оценка расхождения P и Ркад (P - Ркад), м ²		-	
6.	Предельные минимальный и максимальный размеры земельного участка (Рмин и Рмакс), м ²		-	
7.	Кадастровый номер или иной государственный учетный номер (инвентарный) объекта недвижимости, расположенного на земельном участке		-	
8.	Вид (виды) разрешенного использования		-	
8.1.	Дополнительные сведения об использовании земельного участка		-	
9.	Сведения о земельных участках (землях общего пользования, территории общего пользования), посредством которых обеспечивается доступ		Земли общего пользования	
10.	Иные сведения		-	
4. Пояснения к сведениям об уточняемом земельном участке с кадастровым номером 24:46:2101002:700 :				
1.	-			

Сведения об уточняемых земельных участках, необходимые для исправления реестровых ошибок в сведениях о местоположении их границ

1. Сведения о характерных точках границ уточняемого земельного участка с кадастровым номером 24:46:2101002:701 :

Система координат МСК 167, зона 4

Зона № 4

Обозначение характерных точек границ	Координаты, м				Метод определения координат	Формулы, примененные для расчета средней квадратической погрешности определения координат характерных точек границ (Mt), с подставленными в такие формулы значениями и итоговые (вычисленные) значения Mt, м	Описание закрепления точки
	содержатся в Едином государственном реестре недвижимости		определены в результате выполнения комплексных кадастровых работ				
	X	Y	X	Y			
1	2	3	4	5	6	7	8
						-	
37	624375.07	75543.16	624375.07	75543.16	-	0.2	Долговременный межевой знак
40	624343.67	75559.48	624343.67	75559.48	-	0.2	Долговременный межевой знак
559	624337.69	75539.92	624337.69	75539.92	-	0.2	Долговременный межевой знак
560	624337.70	75539.60	624337.70	75539.60	-	0.2	Долговременный межевой знак
431	624366.12	75525.10	624366.12	75525.10	-	0.2	Долговременный межевой знак
430	624368.35	75529.94	624368.35	75529.94	-	0.2	Долговременный межевой знак
429	624370.65	75534.88	624370.65	75534.88	-	0.2	Долговременный межевой знак
37	624375.07	75543.16	624375.07	75543.16	-	0.2	Долговременный межевой знак

2. Сведения о частях границ уточняемого земельного участка с кадастровым номером 24:46:2101002:701 :

Обозначение части границ		Горизонтальное проложение (S), м	Описание прохождения части границ	Сведения о согласовании местоположения границ (согласовано/спорное)
от т.	до т.			
1	2	3	4	5
37	40	35.39	-	-
40	559	20.45	-	-
559	560	0.32	-	-

2. Сведения о частях границ уточняемого земельного участка с кадастровым номером 24:46:2101002:701 :				
Обозначение части границ		Горизонтальное проложение (S), м	Описание прохождения части границ	Сведения о согласовании местоположения границ (согласовано/спорное)
от т.	до т.			
1	2	3	4	5
560	431	31.91	-	-
431	430	5.33	-	-
430	429	5.45	-	-
429	37	9.39	-	-
3. Сведения о характеристиках уточняемого земельного участка с кадастровым номером 24:46:2101002:701 :				
№ п/п	Наименование характеристики		Значение характеристики	
1	2		3	
1.	Адрес земельного участка		-	
1.1.	Сведения о местоположении земельного участка (при отсутствии адреса) в структурированном в соответствии с федеральной информационной адресной системой виде		-	
1.2.	Дополнительные сведения о местоположении земельного участка		-	
2.	Площадь земельного участка ± величина погрешности определения (вычисления) площади (P ± ΔP), м2		680 ± 228	
3.	Формула, примененная для расчета предельной допустимой погрешности определения площади земельного участка, с подставленными значениями и итоговые (вычисленные) значения (ΔP), м2		$\Delta P = 3.5 * M_t * \sqrt{P} = 3.5 * 2,5 * \sqrt{680} = 228$	
4.	Площадь земельного участка согласно сведениям Единого государственного реестра недвижимости (P _{кад}), м2		681	
5.	Оценка расхождения P и P _{кад} (P - P _{кад}), м2		1	
6.	Предельные минимальный и максимальный размеры земельного участка (P _{мин} и P _{макс}), м2		-	
7.	Кадастровый номер или иной государственный учетный номер (инвентарный) объекта недвижимости, расположенного на земельном участке		-	
8.	Вид (виды) разрешенного использования		-	
8.1.	Дополнительные сведения об использовании земельного участка		-	
9.	Сведения о земельных участках (землях общего пользования, территории общего пользования), посредством которых обеспечивается доступ		Земли общего пользования	
10.	Иные сведения		-	
4. Пояснения к сведениям об уточняемом земельном участке с кадастровым номером 24:46:2101002:701 :				
1.	-			

Сведения об уточняемых земельных участках, необходимые для исправления реестровых ошибок в сведениях о местоположении их границ

1. Сведения о характерных точках границ уточняемого земельного участка с кадастровым номером 24:46:2101002:702 :

Система координат МСК 167, зона 4

Зона № 4

Обозначение характерных точек границ	Координаты, м				Метод определения координат	Формулы, примененные для расчета средней квадратической погрешности определения координат характерных точек границ (Mt), с подставленными в такие формулы значениями и итоговые (вычисленные) значения Mt, м	Описание закрепления точки
	содержатся в Едином государственном реестре недвижимости		определены в результате выполнения комплексных кадастровых работ				
	X	Y	X	Y			
1	2	3	4	5	6	7	8
						-	
561	624669.76	76131.63	624669.76	76131.63	-	0.2	-
562	624670.83	76133.78	624670.83	76133.78	-	0.2	-
563	624676.86	76146.82	624676.86	76146.82	-	0.2	-
564	624672.96	76148.19	624672.96	76148.19	-	0.2	-
445	624673.50	76149.83	624673.50	76149.83	-	0.2	-
565	624674.00	76151.21	624674.00	76151.21	-	0.2	-
566	624653.47	76159.69	624653.47	76159.69	-	0.2	-
567	624646.42	76141.16	624646.42	76141.16	-	0.2	-
561	624669.76	76131.63	624669.76	76131.63	-	0.2	-

2. Сведения о частях границ уточняемого земельного участка с кадастровым номером 24:46:2101002:702 :

Обозначение части границ		Горизонтальное проложение (S), м	Описание прохождения части границ	Сведения о согласовании местоположения границ (согласовано/спорное)
от т.	до т.			
1	2	3	4	5
561	562	2.40	-	-
562	563	14.37	-	-
563	564	4.13	-	-
564	445	1.73	-	-
445	565	1.47	-	-
565	566	22.21	-	-
566	567	19.83	-	-
567	561	25.21	-	-

3. Сведения о характеристиках уточняемого земельного участка с кадастровым номером 24:46:2101002:702 :

№ п/п	Наименование характеристики	Значение характеристики
1	2	3
1.	Адрес земельного участка	-
1.1.	Сведения о местоположении земельного участка (при отсутствии адреса) в структурированном в соответствии с федеральной информационной адресной системой виде	-

3. Сведения о характеристиках уточняемого земельного участка с кадастровым номером 24:46:2101002:702 :		
№ п/п	Наименование характеристики	Значение характеристики
1	2	3
1.2.	Дополнительные сведения о местоположении земельного участка	-
2.	Площадь земельного участка ± величина погрешности определения (вычисления) площади ($P \pm \Delta P$), м ²	500 ± 196
3.	Формула, примененная для расчета предельной допустимой погрешности определения площади земельного участка, с подставленными значениями и итоговые (вычисленные) значения (ΔP), м ²	$\Delta P = 3.5 * M_t * \sqrt{P} = 3.5 * 2,5 * \sqrt{500} = 196$
4.	Площадь земельного участка согласно сведениям Единого государственного реестра недвижимости ($P_{\text{кад}}$), м ²	500
5.	Оценка расхождения P и $P_{\text{кад}}$ ($P - P_{\text{кад}}$), м ²	-
6.	Предельные минимальный и максимальный размеры земельного участка ($R_{\text{мин}}$ и $R_{\text{макс}}$), м ²	- -
7.	Кадастровый номер или иной государственный учетный номер (инвентарный) объекта недвижимости, расположенного на земельном участке	-
8.	Вид (виды) разрешенного использования	-
8.1.	Дополнительные сведения об использовании земельного участка	-
9.	Сведения о земельных участках (землях общего пользования, территории общего пользования), посредством которых обеспечивается доступ	Земли общего пользования
10.	Иные сведения	-
4. Пояснения к сведениям об уточняемом земельном участке с кадастровым номером 24:46:2101002:702 :		
1.	-	

Сведения об уточняемых земельных участках, необходимые для исправления реестровых ошибок в сведениях о местоположении их границ

1. Сведения о характерных точках границ уточняемого земельного участка с кадастровым номером 24:46:2101002:703 :

Система координат МСК 167, зона 4					Зона № 4		
Обозначение характерных точек границ	Координаты, м				Метод определения координат	Формулы, примененные для расчета средней квадратической погрешности определения координат характерных точек границ (Mt), с подставленными в такие формулы значениями и итоговые (вычисленные) значения Mt, м	Описание закрепления точки
	содержатся в Едином государственном реестре недвижимости		определены в результате выполнения комплексных кадастровых работ				
	X	Y	X	Y			
1	2	3	4	5	6	7	8
						-	
568	624624.47	76029.25	624624.47	76029.25	-	0.2	Долговременный межевой знак
498	624632.54	76048.63	624632.54	76048.63	-	0.2	Долговременный межевой знак
569	624610.18	76057.37	624610.18	76057.37	-	0.2	Долговременный межевой знак
570	624601.65	76038.52	624601.65	76038.52	-	0.2	Долговременный межевой знак
568	624624.47	76029.25	624624.47	76029.25	-	0.2	Долговременный межевой знак

2. Сведения о частях границ уточняемого земельного участка с кадастровым номером 24:46:2101002:703 :

Обозначение части границ		Горизонтальное проложение (S), м	Описание прохождения части границ	Сведения о согласовании местоположения границ (согласовано/спорное)
от т.	до т.			
1	2	3	4	5
568	498	20.99	-	-
498	569	24.01	-	-
569	570	20.69	-	-
570	568	24.63	-	-

3. Сведения о характеристиках уточняемого земельного участка с кадастровым номером 24:46:2101002:703 :

№ п/п	Наименование характеристики	Значение характеристики
1	2	3
1.	Адрес земельного участка	-

3. Сведения о характеристиках уточняемого земельного участка с кадастровым номером 24:46:2101002:703 :		
№ п/п	Наименование характеристики	Значение характеристики
1	2	3
1.1.	Сведения о местоположении земельного участка (при отсутствии адреса) в структурированном в соответствии с федеральной информационной адресной системой виде	-
1.2.	Дополнительные сведения о местоположении земельного участка	-
2.	Площадь земельного участка ± величина погрешности определения (вычисления) площади ($P \pm \Delta P$), м ²	507 ± 197
3.	Формула, примененная для расчета предельной допустимой погрешности определения площади земельного участка, с подставленными значениями и итоговые (вычисленные) значения (ΔP), м ²	$\Delta P = 3.5 * M_t * \sqrt{P} = 3.5 * 2,5 * \sqrt{507} = 197$
4.	Площадь земельного участка согласно сведениям Единого государственного реестра недвижимости ($P_{\text{кад}}$), м ²	510
5.	Оценка расхождения P и $P_{\text{кад}}$ ($P - P_{\text{кад}}$), м ²	3
6.	Предельные минимальный и максимальный размеры земельного участка ($P_{\text{мин}}$ и $P_{\text{макс}}$), м ²	- -
7.	Кадастровый номер или иной государственный учетный номер (инвентарный) объекта недвижимости, расположенного на земельном участке	-
8.	Вид (виды) разрешенного использования	-
8.1.	Дополнительные сведения об использовании земельного участка	-
9.	Сведения о земельных участках (землях общего пользования, территории общего пользования), посредством которых обеспечивается доступ	Земли общего пользования
10.	Иные сведения	-
4. Пояснения к сведениям об уточняемом земельном участке с кадастровым номером 24:46:2101002:703 :		
1.	-	

Сведения об уточняемых земельных участках, необходимые для исправления реестровых ошибок в сведениях о местоположении их границ

1. Сведения о характерных точках границ уточняемого земельного участка с кадастровым номером 24:46:2101002:704 :

Система координат МСК 167, зона 4					Зона № 4		
Обозначение характерных точек границ	Координаты, м				Метод определения координат	Формулы, примененные для расчета средней квадратической погрешности определения координат характерных точек границ (Mt), с подставленными в такие формулы значениями и итоговые (вычисленные) значения Mt, м	Описание закрепления точки
	содержатся в Едином государственном реестре недвижимости		определены в результате выполнения комплексных кадастровых работ				
	X	Y	X	Y			
1	2	3	4	5	6	7	8
						-	
493	624640.83	76067.16	624640.83	76067.16	-	0.2	-
492	624648.39	76085.58	624648.39	76085.58	-	0.2	-
556	624627.76	76094.34	624627.76	76094.34	-	0.2	-
555	624627.13	76094.51	624627.13	76094.51	-	0.2	-
571	624618.55	76075.75	624618.55	76075.75	-	0.2	-
572	624629.45	76071.51	624629.45	76071.51	-	0.2	-
573	624631.38	76070.75	624631.38	76070.75	-	0.2	-
574	624637.27	76068.46	624637.27	76068.46	-	0.2	-
493	624640.83	76067.16	624640.83	76067.16	-	0.2	-

2. Сведения о частях границ уточняемого земельного участка с кадастровым номером 24:46:2101002:704 :

Обозначение части границ		Горизонтальное проложение (S), м	Описание прохождения части границ	Сведения о согласовании местоположения границ (согласовано/спорное)
от т.	до т.			
1	2	3	4	5
493	492	19.91	-	-
492	556	22.41	-	-
556	555	0.65	-	-
555	571	20.63	-	-
571	572	11.70	-	-
572	573	2.07	-	-
573	574	6.32	-	-
574	493	3.79	-	-

3. Сведения о характеристиках уточняемого земельного участка с кадастровым номером 24:46:2101002:704 :

№ п/п	Наименование характеристики	Значение характеристики
1	2	3
1.	Адрес земельного участка	-
1.1.	Сведения о местоположении земельного участка (при отсутствии адреса) в структурированном в соответствии с федеральной информационной адресной системой виде	-

3. Сведения о характеристиках уточняемого земельного участка с кадастровым номером 24:46:2101002:704 :		
№ п/п	Наименование характеристики	Значение характеристики
1	2	3
1.2.	Дополнительные сведения о местоположении земельного участка	-
2.	Площадь земельного участка ± величина погрешности определения (вычисления) площади ($P \pm \Delta P$), м ²	477 ± 191
3.	Формула, примененная для расчета предельной допустимой погрешности определения площади земельного участка, с подставленными значениями и итоговые (вычисленные) значения (ΔP), м ²	$\Delta P = 3.5 * M_t * \sqrt{P} = 3.5 * 2,5 * \sqrt{477} = 191$
4.	Площадь земельного участка согласно сведениям Единого государственного реестра недвижимости ($P_{кад}$), м ²	477
5.	Оценка расхождения P и $P_{кад}$ ($P - P_{кад}$), м ²	-
6.	Предельные минимальный и максимальный размеры земельного участка ($R_{мин}$ и $R_{макс}$), м ²	- -
7.	Кадастровый номер или иной государственный учетный номер (инвентарный) объекта недвижимости, расположенного на земельном участке	-
8.	Вид (виды) разрешенного использования	-
8.1.	Дополнительные сведения об использовании земельного участка	-
9.	Сведения о земельных участках (землях общего пользования, территории общего пользования), посредством которых обеспечивается доступ	Земли общего пользования
10.	Иные сведения	-
4. Пояснения к сведениям об уточняемом земельном участке с кадастровым номером 24:46:2101002:704 :		
1.	-	

Сведения об уточняемых земельных участках, необходимые для исправления реестровых ошибок в сведениях о местоположении их границ

1. Сведения о характерных точках границ уточняемого земельного участка с кадастровым номером 24:46:2101002:705 :

Система координат МСК 167, зона 4

Зона № 4

Обозначение характерных точек границ	Координаты, м				Метод определения координат	Формулы, примененные для расчета средней квадратической погрешности определения координат характерных точек границ (Mt), с подставленными в такие формулы значениями и итоговые (вычисленные) значения Mt, м	Описание закрепления точки
	содержатся в Едином государственном реестре недвижимости		определены в результате выполнения комплексных кадастровых работ				
	X	Y	X	Y			
1	2	3	4	5	6	7	8
						-	
575	624617.75	76011.47	624617.75	76011.47	-	0.2	-
568	624624.47	76029.25	624624.47	76029.25	-	0.2	-
576	624601.80	76038.46	624601.80	76038.46	-	0.2	-
570	624601.65	76038.52	624601.65	76038.52	-	0.2	-
577	624594.21	76020.93	624594.21	76020.93	-	0.2	-
575	624617.75	76011.47	624617.75	76011.47	-	0.2	-

2. Сведения о частях границ уточняемого земельного участка с кадастровым номером 24:46:2101002:705 :

Обозначение части границ		Горизонтальное проложение (S), м	Описание прохождения части границ	Сведения о согласовании местоположения границ (согласовано/спорное)
от т.	до т.			
1	2	3	4	5
575	568	19.01	-	-
568	576	24.47	-	-
576	570	0.16	-	-
570	577	19.10	-	-
577	575	25.37	-	-

3. Сведения о характеристиках уточняемого земельного участка с кадастровым номером 24:46:2101002:705 :

№ п/п	Наименование характеристики	Значение характеристики
1	2	3
1.	Адрес земельного участка	-
1.1.	Сведения о местоположении земельного участка (при отсутствии адреса) в структурированном в соответствии с федеральной информационной адресной системой виде	-
1.2.	Дополнительные сведения о местоположении земельного участка	-
2.	Площадь земельного участка ± величина погрешности определения (вычисления) площади ($P \pm \Delta P$), м ²	476 ± 191
3.	Формула, примененная для расчета предельной допустимой погрешности определения площади земельного участка, с подставленными значениями и итоговые (вычисленные) значения (ΔP), м ²	$\Delta P = 3.5 * Mt * \sqrt{P} = 3.5 * 2,5 * \sqrt{476} = 191$

3. Сведения о характеристиках уточняемого земельного участка с кадастровым номером 24:46:2101002:705 :

№ п/п	Наименование характеристики	Значение характеристики
1	2	3
4.	Площадь земельного участка согласно сведениям Единого государственного реестра недвижимости (Ркад), м2	476
5.	Оценка расхождения Р и Ркад (Р - Ркад), м2	-
6.	Предельные минимальный и максимальный размеры земельного участка (Рмин и Рмакс), м2	- -
7.	Кадастровый номер или иной государственный учетный номер (инвентарный) объекта недвижимости, расположенного на земельном участке	-
8.	Вид (виды) разрешенного использования	-
8.1.	Дополнительные сведения об использовании земельного участка	-
9.	Сведения о земельных участках (землях общего пользования, территории общего пользования), посредством которых обеспечивается доступ	Земли общего пользования
10.	Иные сведения	-

4. Пояснения к сведениям об уточняемом земельном участке с кадастровым номером 24:46:2101002:705 :

1.	-
----	---

Сведения об уточняемых земельных участках, необходимые для исправления реестровых ошибок в сведениях о местоположении их границ

1. Сведения о характерных точках границ уточняемого земельного участка с кадастровым номером 24:46:2101002:708 :

Система координат МСК 167, зона 4

Зона № 4

Обозначение характерных точек границ	Координаты, м				Метод определения координат	Формулы, примененные для расчета средней квадратической погрешности определения координат характерных точек границ (Mt), с подставленными в такие формулы значениями и итоговые (вычисленные) значения Mt, м	Описание закрепления точки
	содержатся в Едином государственном реестре недвижимости		определены в результате выполнения комплексных кадастровых работ				
	X	Y	X	Y			
1	2	3	4	5	6	7	8
						-	
200	624539.68	75996.70	624539.68	75996.70	-	0.2	Долговременный межевой знак
578	624570.57	75983.55	624570.57	75983.55	-	0.2	Долговременный межевой знак
579	624572.29	75984.23	624572.29	75984.23	-	0.2	Долговременный межевой знак
580	624578.17	75998.24	624578.17	75998.24	-	0.2	Долговременный межевой знак
196	624547.57	76011.37	624547.57	76011.37	-	0.2	Долговременный межевой знак
200	624539.68	75996.70	624539.68	75996.70	-	0.2	Долговременный межевой знак

2. Сведения о частях границ уточняемого земельного участка с кадастровым номером 24:46:2101002:708 :

Обозначение части границ		Горизонтальное проложение (S), м	Описание прохождения части границ	Сведения о согласовании местоположения границ (согласовано/спорное)
от т.	до т.			
1	2	3	4	5
200	578	33.57	-	-
578	579	1.85	-	-
579	580	15.19	-	-
580	196	33.30	-	-
196	200	16.66	-	-

3. Сведения о характеристиках уточняемого земельного участка с кадастровым номером 24:46:2101002:708 :		
№ п/п	Наименование характеристики	Значение характеристики
1	2	3
1.	Адрес земельного участка	-
1.1.	Сведения о местоположении земельного участка (при отсутствии адреса) в структурированном в соответствии с федеральной информационной адресной системой виде	-
1.2.	Дополнительные сведения о местоположении земельного участка	-
2.	Площадь земельного участка ± величина погрешности определения (вычисления) площади ($P \pm \Delta P$), м ²	563 ± 208
3.	Формула, примененная для расчета предельной допустимой погрешности определения площади земельного участка, с подставленными значениями и итоговые (вычисленные) значения (ΔP), м ²	$\Delta P = 3.5 * M_t * \sqrt{P} = 3.5 * 2,5 * \sqrt{563} = 208$
4.	Площадь земельного участка согласно сведениям Единого государственного реестра недвижимости ($P_{\text{кад}}$), м ²	550
5.	Оценка расхождения P и $P_{\text{кад}}$ ($P - P_{\text{кад}}$), м ²	13
6.	Предельные минимальный и максимальный размеры земельного участка ($P_{\text{мин}}$ и $P_{\text{макс}}$), м ²	- -
7.	Кадастровый номер или иной государственный учетный номер (инвентарный) объекта недвижимости, расположенного на земельном участке	-
8.	Вид (виды) разрешенного использования	-
8.1.	Дополнительные сведения об использовании земельного участка	-
9.	Сведения о земельных участках (землях общего пользования, территории общего пользования), посредством которых обеспечивается доступ	Земли общего пользования
10.	Иные сведения	-
4. Пояснения к сведениям об уточняемом земельном участке с кадастровым номером 24:46:2101002:708 :		
1.	-	

Сведения об уточняемых земельных участках, необходимые для исправления реестровых ошибок в сведениях о местоположении их границ

1. Сведения о характерных точках границ уточняемого земельного участка с кадастровым номером 24:46:2101002:709 :

Система координат МСК 167, зона 4

Зона № 4

Обозначение характерных точек границ	Координаты, м				Метод определения координат	Формулы, примененные для расчета средней квадратической погрешности определения координат характерных точек границ (Mt), с подставленными в такие формулы значениями и итоговые (вычисленные) значения Mt, м	Описание закрепления точки
	содержатся в Едином государственном реестре недвижимости		определены в результате выполнения комплексных кадастровых работ				
	X	Y	X	Y			
1	2	3	4	5	6	7	8
						-	
581	624601.23	75972.24	624601.23	75972.24	-	0.2	Долговременный межевой знак
582	624610.20	75993.18	624610.20	75993.18	-	0.2	Долговременный межевой знак
583	624586.65	76003.14	624586.65	76003.14	-	0.2	Долговременный межевой знак
584	624579.26	75983.92	624579.26	75983.92	-	0.2	Долговременный межевой знак
585	624582.63	75979.11	624582.63	75979.11	-	0.2	Долговременный межевой знак
581	624601.23	75972.24	624601.23	75972.24	-	0.2	Долговременный межевой знак

2. Сведения о частях границ уточняемого земельного участка с кадастровым номером 24:46:2101002:709 :

Обозначение части границ		Горизонтальное проложение (S), м	Описание прохождения части границ	Сведения о согласовании местоположения границ (согласовано/спорное)
от т.	до т.			
1	2	3	4	5
581	582	22.78	-	-
582	583	25.57	-	-
583	584	20.59	-	-
584	585	5.87	-	-
585	581	19.83	-	-

3. Сведения о характеристиках уточняемого земельного участка с кадастровым номером 24:46:2101002:709 :		
№ п/п	Наименование характеристики	Значение характеристики
1	2	3
1.	Адрес земельного участка	-
1.1.	Сведения о местоположении земельного участка (при отсутствии адреса) в структурированном в соответствии с федеральной информационной адресной системой виде	-
1.2.	Дополнительные сведения о местоположении земельного участка	-
2.	Площадь земельного участка ± величина погрешности определения (вычисления) площади ($P \pm \Delta P$), м ²	579 ± 211
3.	Формула, примененная для расчета предельной допустимой погрешности определения площади земельного участка, с подставленными значениями и итоговые (вычисленные) значения (ΔP), м ²	$\Delta P = 3.5 * M_t * \sqrt{P} = 3.5 * 2,5 * \sqrt{579} = 211$
4.	Площадь земельного участка согласно сведениям Единого государственного реестра недвижимости ($P_{\text{кад}}$), м ²	580
5.	Оценка расхождения P и $P_{\text{кад}}$ ($P - P_{\text{кад}}$), м ²	1
6.	Предельные минимальный и максимальный размеры земельного участка ($P_{\text{мин}}$ и $P_{\text{макс}}$), м ²	- -
7.	Кадастровый номер или иной государственный учетный номер (инвентарный) объекта недвижимости, расположенного на земельном участке	-
8.	Вид (виды) разрешенного использования	-
8.1.	Дополнительные сведения об использовании земельного участка	-
9.	Сведения о земельных участках (землях общего пользования, территории общего пользования), посредством которых обеспечивается доступ	Земли общего пользования
10.	Иные сведения	-
4. Пояснения к сведениям об уточняемом земельном участке с кадастровым номером 24:46:2101002:709 :		
1.	-	

Сведения об уточняемых земельных участках, необходимые для исправления реестровых ошибок в сведениях о местоположении их границ

1. Сведения о характерных точках границ уточняемого земельного участка с кадастровым номером 24:46:2101002:710 :

Система координат МСК 167, зона 4

Зона № 4

Обозначение характерных точек границ	Координаты, м				Метод определения координат	Формулы, примененные для расчета средней квадратической погрешности определения координат характерных точек границ (Mt), с подставленными в такие формулы значениями и итоговые (вычисленные) значения Mt, м	Описание закрепления точки
	содержатся в Едином государственном реестре недвижимости		определены в результате выполнения комплексных кадастровых работ				
	X	Y	X	Y			
1	2	3	4	5	6	7	8
						-	
586	624562.02	75958.22	624562.02	75958.22	-	0.2	-
587	624566.95	75971.59	624566.95	75971.59	-	0.2	-
588	624566.81	75972.72	624566.81	75972.72	-	0.2	-
589	624568.61	75977.42	624568.61	75977.42	-	0.2	-
590	624535.27	75992.22	624535.27	75992.22	-	0.2	-
591	624525.53	75973.24	624525.53	75973.24	-	0.2	-
586	624562.02	75958.22	624562.02	75958.22	-	0.2	-

2. Сведения о частях границ уточняемого земельного участка с кадастровым номером 24:46:2101002:710 :

Обозначение части границ		Горизонтальное положение (S), м	Описание прохождения части границ	Сведения о согласовании местоположения границ (согласовано/спорное)
от т.	до т.			
1	2	3	4	5
586	587	14.25	-	-
587	588	1.14	-	-
588	589	5.03	-	-
589	590	36.48	-	-
590	591	21.33	-	-
591	586	39.46	-	-

3. Сведения о характеристиках уточняемого земельного участка с кадастровым номером 24:46:2101002:710 :

№ п/п	Наименование характеристики	Значение характеристики
1	2	3
1.	Адрес земельного участка	-
1.1.	Сведения о местоположении земельного участка (при отсутствии адреса) в структурированном в соответствии с федеральной информационной адресной системой виде	-
1.2.	Дополнительные сведения о местоположении земельного участка	-
2.	Площадь земельного участка ± величина погрешности определения (вычисления) площади ($P \pm \Delta P$), м ²	790 ± 246

3. Сведения о характеристиках уточняемого земельного участка с кадастровым номером 24:46:2101002:710 :		
№ п/п	Наименование характеристики	Значение характеристики
1	2	3
3.	Формула, примененная для расчета предельной допустимой погрешности определения площади земельного участка, с подставленными значениями и итоговые (вычисленные) значения (ΔP), м2	$\Delta P=3.5 * M_t * \sqrt{P}=3.5 * 2,5 * \sqrt{790}=246$
4.	Площадь земельного участка согласно сведениям Единого государственного реестра недвижимости (Ркад), м2	790
5.	Оценка расхождения Р и Ркад (Р - Ркад), м2	-
6.	Предельные минимальный и максимальный размеры земельного участка (Рмин и Рмакс), м2	- -
7.	Кадастровый номер или иной государственный учетный номер (инвентарный) объекта недвижимости, расположенного на земельном участке	-
8.	Вид (виды) разрешенного использования	-
8.1.	Дополнительные сведения об использовании земельного участка	-
9.	Сведения о земельных участках (землях общего пользования, территории общего пользования), посредством которых обеспечивается доступ	Земли общего пользования
10.	Иные сведения	-
4. Пояснения к сведениям об уточняемом земельном участке с кадастровым номером 24:46:2101002:710 :		
1.	-	

Сведения об уточняемых земельных участках, необходимые для исправления реестровых ошибок в сведениях о местоположении их границ

1. Сведения о характерных точках границ уточняемого земельного участка с кадастровым номером 24:46:2101002:711 :

Система координат МСК 167, зона 4

Зона № 4

Обозначение характерных точек границ	Координаты, м				Метод определения координат	Формулы, примененные для расчета средней квадратической погрешности определения координат характерных точек границ (Mt), с подставленными в такие формулы значениями и итоговые (вычисленные) значения Mt, м	Описание закрепления точки
	содержатся в Едином государственном реестре недвижимости		определены в результате выполнения комплексных кадастровых работ				
	X	Y	X	Y			
1	2	3	4	5	6	7	8
						-	
592	624342.17	75406.58	624342.17	75406.58	-	0.2	-
593	624348.28	75417.89	624348.28	75417.89	-	0.2	-
366	624350.37	75423.30	624350.37	75423.30	-	0.2	-
365	624348.19	75424.23	624348.19	75424.23	-	0.2	-
72	624327.76	75439.47	624327.76	75439.47	-	0.2	-
80	624318.35	75422.93	624318.35	75422.93	-	0.2	-
594	624329.60	75414.69	624329.60	75414.69	-	0.2	-
595	624338.37	75408.23	624338.37	75408.23	-	0.2	-
592	624342.17	75406.58	624342.17	75406.58	-	0.2	-

2. Сведения о частях границ уточняемого земельного участка с кадастровым номером 24:46:2101002:711 :

Обозначение части границ		Горизонтальное проложение (S), м	Описание прохождения части границ	Сведения о согласовании местоположения границ (согласовано/спорное)
от т.	до т.			
1	2	3	4	5
592	593	12.85	-	-
593	366	5.80	-	-
366	365	2.37	-	-
365	72	25.49	-	-
72	80	19.03	-	-
80	594	13.94	-	-
594	595	10.89	-	-
595	592	4.14	-	-

3. Сведения о характеристиках уточняемого земельного участка с кадастровым номером 24:46:2101002:711 :

№ п/п	Наименование характеристики	Значение характеристики
1	2	3
1.	Адрес земельного участка	-
1.1.	Сведения о местоположении земельного участка (при отсутствии адреса) в структурированном в соответствии с федеральной информационной адресной системой виде	-

3. Сведения о характеристиках уточняемого земельного участка с кадастровым номером 24:46:2101002:711 :		
№ п/п	Наименование характеристики	Значение характеристики
1	2	3
1.2.	Дополнительные сведения о местоположении земельного участка	-
2.	Площадь земельного участка ± величина погрешности определения (вычисления) площади ($P \pm \Delta P$), м ²	538 ± 203
3.	Формула, примененная для расчета предельной допустимой погрешности определения площади земельного участка, с подставленными значениями и итоговые (вычисленные) значения (ΔP), м ²	$\Delta P = 3.5 * M_t * \sqrt{P} = 3.5 * 2,5 * \sqrt{538} = 203$
4.	Площадь земельного участка согласно сведениям Единого государственного реестра недвижимости ($P_{\text{кад}}$), м ²	538
5.	Оценка расхождения P и $P_{\text{кад}}$ ($P - P_{\text{кад}}$), м ²	-
6.	Предельные минимальный и максимальный размеры земельного участка ($R_{\text{мин}}$ и $R_{\text{макс}}$), м ²	- -
7.	Кадастровый номер или иной государственный учетный номер (инвентарный) объекта недвижимости, расположенного на земельном участке	-
8.	Вид (виды) разрешенного использования	-
8.1.	Дополнительные сведения об использовании земельного участка	-
9.	Сведения о земельных участках (землях общего пользования, территории общего пользования), посредством которых обеспечивается доступ	Земли общего пользования
10.	Иные сведения	-
4. Пояснения к сведениям об уточняемом земельном участке с кадастровым номером 24:46:2101002:711 :		
1.	-	

Сведения об уточняемых земельных участках, необходимые для исправления реестровых ошибок в сведениях о местоположении их границ

1. Сведения о характерных точках границ уточняемого земельного участка с кадастровым номером 24:46:2101002:712 :

Система координат МСК 167, зона 4

Зона № 4

Обозначение характерных точек границ	Координаты, м				Метод определения координат	Формулы, примененные для расчета средней квадратической погрешности определения координат характерных точек границ (Mt), с подставленными в такие формулы значениями и итоговые (вычисленные) значения Mt, м	Описание закрепления точки
	содержатся в Едином государственном реестре недвижимости		определены в результате выполнения комплексных кадастровых работ				
	X	Y	X	Y			
1	2	3	4	5	6	7	8
						-	
596	624625.78	75963.48	624625.78	75963.48	-	0.2	—
507	624634.74	75981.99	624634.74	75981.99	-	0.2	—
506	624633.10	75982.55	624633.10	75982.55	-	0.2	—
505	624611.05	75992.85	624611.05	75992.85	-	0.2	—
582	624610.20	75993.18	624610.20	75993.18	-	0.2	—
581	624601.23	75972.24	624601.23	75972.24	-	0.2	—
597	624622.56	75964.81	624622.56	75964.81	-	0.2	—
596	624625.78	75963.48	624625.78	75963.48	-	0.2	—

2. Сведения о частях границ уточняемого земельного участка с кадастровым номером 24:46:2101002:712 :

Обозначение части границ		Горизонтальное проложение (S), м	Описание прохождения части границ	Сведения о согласовании местоположения границ (согласовано/спорное)
от т.	до т.			
1	2	3	4	5
596	507	20.56	-	-
507	506	1.73	-	-
506	505	24.34	-	-
505	582	0.91	-	-
582	581	22.78	-	-
581	597	22.59	-	-
597	596	3.48	-	-

3. Сведения о характеристиках уточняемого земельного участка с кадастровым номером 24:46:2101002:712 :

№ п/п	Наименование характеристики	Значение характеристики
1	2	3
1.	Адрес земельного участка	-
1.1.	Сведения о местоположении земельного участка (при отсутствии адреса) в структурированном в соответствии с федеральной информационной адресной системой виде	-
1.2.	Дополнительные сведения о местоположении земельного участка	-

3. Сведения о характеристиках уточняемого земельного участка с кадастровым номером 24:46:2101002:712 :		
№ п/п	Наименование характеристики	Значение характеристики
1	2	3
2.	Площадь земельного участка ± величина погрешности определения (вычисления) площади ($P \pm \Delta P$), м ²	570 ± 209
3.	Формула, примененная для расчета предельной допустимой погрешности определения площади земельного участка, с подставленными значениями и итоговые (вычисленные) значения (ΔP), м ²	$\Delta P = 3.5 * M_t * \sqrt{P} = 3.5 * 2,5 * \sqrt{570} = 209$
4.	Площадь земельного участка согласно сведениям Единого государственного реестра недвижимости ($P_{\text{кад}}$), м ²	570
5.	Оценка расхождения P и $P_{\text{кад}}$ ($P - P_{\text{кад}}$), м ²	-
6.	Предельные минимальный и максимальный размеры земельного участка ($P_{\text{мин}}$ и $P_{\text{макс}}$), м ²	- -
7.	Кадастровый номер или иной государственный учетный номер (инвентарный) объекта недвижимости, расположенного на земельном участке	-
8.	Вид (виды) разрешенного использования	-
8.1.	Дополнительные сведения об использовании земельного участка	-
9.	Сведения о земельных участках (землях общего пользования, территории общего пользования), посредством которых обеспечивается доступ	Земли общего пользования
10.	Иные сведения	-
4. Пояснения к сведениям об уточняемом земельном участке с кадастровым номером 24:46:2101002:712 :		
1.	-	

Сведения об уточняемых земельных участках, необходимые для исправления реестровых ошибок в сведениях о местоположении их границ

1. Сведения о характерных точках границ уточняемого земельного участка с кадастровым номером 24:46:2101002:713 :

Система координат МСК 167, зона 4					Зона № 4		
Обозначение характерных точек границ	Координаты, м				Метод определения координат	Формулы, примененные для расчета средней квадратической погрешности определения координат характерных точек границ (Mt), с подставленными в такие формулы значениями и итоговые (вычисленные) значения Mt, м	Описание закрепления точки
	содержатся в Едином государственном реестре недвижимости		определены в результате выполнения комплексных кадастровых работ				
	X	Y	X	Y			
1	2	3	4	5	6	7	8
						-	
598	624554.37	75939.20	624554.37	75939.20	-	0.2	-
586	624562.02	75958.22	624562.02	75958.22	-	0.2	-
591	624525.53	75973.24	624525.53	75973.24	-	0.2	-
599	624516.32	75955.09	624516.32	75955.09	-	0.2	-
600	624535.64	75947.55	624535.64	75947.55	-	0.2	-
598	624554.37	75939.20	624554.37	75939.20	-	0.2	-

2. Сведения о частях границ уточняемого земельного участка с кадастровым номером 24:46:2101002:713 :

Обозначение части границ		Горизонтальное проложение (S), м	Описание прохождения части границ	Сведения о согласовании местоположения границ (согласовано/спорное)
от т.	до т.			
1	2	3	4	5
598	586	20.50	-	-
586	591	39.46	-	-
591	599	20.35	-	-
599	600	20.74	-	-
600	598	20.51	-	-

3. Сведения о характеристиках уточняемого земельного участка с кадастровым номером 24:46:2101002:713 :

№ п/п	Наименование характеристики	Значение характеристики
1	2	3
1.	Адрес земельного участка	-
1.1.	Сведения о местоположении земельного участка (при отсутствии адреса) в структурированном в соответствии с федеральной информационной адресной системой виде	-
1.2.	Дополнительные сведения о местоположении земельного участка	-
2.	Площадь земельного участка ± величина погрешности определения (вычисления) площади ($P \pm \Delta P$), м ²	813 ± 249
3.	Формула, примененная для расчета предельной допустимой погрешности определения площади земельного участка, с подставленными значениями и итоговые (вычисленные) значения (ΔP), м ²	$\Delta P = 3.5 * Mt * \sqrt{P} = 3.5 * 2.5 * \sqrt{813} = 249$

3. Сведения о характеристиках уточняемого земельного участка с кадастровым номером 24:46:2101002:713 :

№ п/п	Наименование характеристики	Значение характеристики
1	2	3
4.	Площадь земельного участка согласно сведениям Единого государственного реестра недвижимости (Ркад), м2	813
5.	Оценка расхождения Р и Ркад (Р - Ркад), м2	-
6.	Предельные минимальный и максимальный размеры земельного участка (Рмин и Рмакс), м2	- -
7.	Кадастровый номер или иной государственный учетный номер (инвентарный) объекта недвижимости, расположенного на земельном участке	-
8.	Вид (виды) разрешенного использования	-
8.1.	Дополнительные сведения об использовании земельного участка	-
9.	Сведения о земельных участках (землях общего пользования, территории общего пользования), посредством которых обеспечивается доступ	Земли общего пользования
10.	Иные сведения	-

4. Пояснения к сведениям об уточняемом земельном участке с кадастровым номером 24:46:2101002:713 :

1.	-
----	---

Сведения об уточняемых земельных участках, необходимые для исправления реестровых ошибок в сведениях о местоположении их границ

1. Сведения о характерных точках границ уточняемого земельного участка с кадастровым номером 24:46:2101002:714 :

Система координат МСК 167, зона 4

Зона № 4

Обозначение характерных точек границ	Координаты, м				Метод определения координат	Формулы, примененные для расчета средней квадратической погрешности определения координат характерных точек границ (Mt), с подставленными в такие формулы значениями и итоговые (вычисленные) значения Mt, м	Описание закрепления точки
	содержатся в Едином государственном реестре недвижимости		определены в результате выполнения комплексных кадастровых работ				
	X	Y	X	Y			
1	2	3	4	5	6	7	8
						-	
601	624603.57	75962.45	624603.57	75962.45	-	0.1	-
602	624601.23	75963.57	624601.23	75963.57	-	0.1	-
603	624599.82	75959.54	624599.82	75959.54	-	0.1	-
604	624595.80	75960.95	624595.80	75960.95	-	0.1	-
605	624597.20	75964.98	624597.20	75964.98	-	0.1	-
606	624578.33	75971.77	624578.33	75971.77	-	0.1	-
607	624574.04	75970.05	624574.04	75970.05	-	0.1	-
608	624567.00	75952.75	624567.00	75952.75	-	0.1	-
609	624592.98	75940.69	624592.98	75940.69	-	0.1	-
601	624603.57	75962.45	624603.57	75962.45	-	0.1	-

2. Сведения о частях границ уточняемого земельного участка с кадастровым номером 24:46:2101002:714 :

Обозначение части границ		Горизонтальное проложение (S), м	Описание прохождения части границ	Сведения о согласовании местоположения границ (согласовано/спорное)
от т.	до т.			
1	2	3	4	5
601	602	2.59	-	-
602	603	4.27	-	-
603	604	4.26	-	-
604	605	4.27	-	-
605	606	20.05	-	-
606	607	4.62	-	-
607	608	18.68	-	-
608	609	28.64	-	-
609	601	24.20	-	-

3. Сведения о характеристиках уточняемого земельного участка с кадастровым номером 24:46:2101002:714 :

№ п/п	Наименование характеристики	Значение характеристики
1	2	3
1.	Адрес земельного участка	-

3. Сведения о характеристиках уточняемого земельного участка с кадастровым номером 24:46:2101002:714 :		
№ п/п	Наименование характеристики	Значение характеристики
1	2	3
1.1.	Сведения о местоположении земельного участка (при отсутствии адреса) в структурированном в соответствии с федеральной информационной адресной системой виде	-
1.2.	Дополнительные сведения о местоположении земельного участка	-
2.	Площадь земельного участка ± величина погрешности определения (вычисления) площади ($P \pm \Delta P$), м ²	655 ± 224
3.	Формула, примененная для расчета предельной допустимой погрешности определения площади земельного участка, с подставленными значениями и итоговые (вычисленные) значения (ΔP), м ²	$\Delta P = 3.5 * M_t * \sqrt{P} = 3.5 * 2,5 * \sqrt{655} = 224$
4.	Площадь земельного участка согласно сведениям Единого государственного реестра недвижимости ($P_{\text{кад}}$), м ²	655
5.	Оценка расхождения P и $P_{\text{кад}}$ ($P - P_{\text{кад}}$), м ²	-
6.	Предельные минимальный и максимальный размеры земельного участка ($P_{\text{мин}}$ и $P_{\text{макс}}$), м ²	- -
7.	Кадастровый номер или иной государственный учетный номер (инвентарный) объекта недвижимости, расположенного на земельном участке	-
8.	Вид (виды) разрешенного использования	-
8.1.	Дополнительные сведения об использовании земельного участка	-
9.	Сведения о земельных участках (землях общего пользования, территории общего пользования), посредством которых обеспечивается доступ	Земли общего пользования
10.	Иные сведения	-
4. Пояснения к сведениям об уточняемом земельном участке с кадастровым номером 24:46:2101002:714 :		
1.	-	

Сведения об уточняемых земельных участках, необходимые для исправления реестровых ошибок в сведениях о местоположении их границ

1. Сведения о характерных точках границ уточняемого земельного участка с кадастровым номером 24:46:2101002:715 :

Система координат МСК 167, зона 4					Зона № 4		
Обозначение характерных точек границ	Координаты, м				Метод определения координат	Формулы, примененные для расчета средней квадратической погрешности определения координат характерных точек границ (Mt), с подставленными в такие формулы значениями и итоговые (вычисленные) значения Mt, м	Описание закрепления точки
	содержатся в Едином государственном реестре недвижимости		определены в результате выполнения комплексных кадастровых работ				
	X	Y	X	Y			
1	2	3	4	5	6	7	8
						-	
610	624589.64	76025.62	624589.64	76025.62	-	0.2	-
18	624595.13	76038.51	624595.13	76038.51	-	0.2	-
24	624573.96	76047.15	624573.96	76047.15	-	0.2	-
23	624568.98	76049.77	624568.98	76049.77	-	0.2	-
22	624566.27	76051.04	624566.27	76051.04	-	0.2	-
611	624560.61	76038.20	624560.61	76038.20	-	0.2	-
610	624589.64	76025.62	624589.64	76025.62	-	0.2	-

2. Сведения о частях границ уточняемого земельного участка с кадастровым номером 24:46:2101002:715 :

Обозначение части границ		Горизонтальное проложение (S), м	Описание прохождения части границ	Сведения о согласовании местоположения границ (согласовано/спорное)
от т.	до т.			
1	2	3	4	5
610	18	14.01	-	-
18	24	22.87	-	-
24	23	5.63	-	-
23	22	2.99	-	-
22	611	14.03	-	-
611	610	31.64	-	-

3. Сведения о характеристиках уточняемого земельного участка с кадастровым номером 24:46:2101002:715 :

№ п/п	Наименование характеристики	Значение характеристики
1	2	3
1.	Адрес земельного участка	-
1.1.	Сведения о местоположении земельного участка (при отсутствии адреса) в структурированном в соответствии с федеральной информационной адресной системой виде	-
1.2.	Дополнительные сведения о местоположении земельного участка	-
2.	Площадь земельного участка ± величина погрешности определения (вычисления) площади (P ± ΔP), м ²	435 ± 182

3. Сведения о характеристиках уточняемого земельного участка с кадастровым номером 24:46:2101002:715 :		
№ п/п	Наименование характеристики	Значение характеристики
1	2	3
3.	Формула, примененная для расчета предельной допустимой погрешности определения площади земельного участка, с подставленными значениями и итоговые (вычисленные) значения (ΔP), м2	$\Delta P=3.5*Mt*\sqrt{P}=3.5*2,5*\sqrt{435}=182$
4.	Площадь земельного участка согласно сведениям Единого государственного реестра недвижимости (Ркад), м2	435
5.	Оценка расхождения Р и Ркад (Р - Ркад), м2	-
6.	Предельные минимальный и максимальный размеры земельного участка (Рмин и Рмакс), м2	- -
7.	Кадастровый номер или иной государственный учетный номер (инвентарный) объекта недвижимости, расположенного на земельном участке	-
8.	Вид (виды) разрешенного использования	-
8.1.	Дополнительные сведения об использовании земельного участка	-
9.	Сведения о земельных участках (землях общего пользования, территории общего пользования), посредством которых обеспечивается доступ	Земли общего пользования
10.	Иные сведения	-
4. Пояснения к сведениям об уточняемом земельном участке с кадастровым номером 24:46:2101002:715 :		
1.	-	

Сведения об уточняемых земельных участках, необходимые для исправления реестровых ошибок в сведениях о местоположении их границ

1. Сведения о характерных точках границ уточняемого земельного участка с кадастровым номером 24:46:2101002:717 :

Система координат МСК 167, зона 4					Зона № 4		
Обозначение характерных точек границ	Координаты, м				Метод определения координат	Формулы, примененные для расчета средней квадратической погрешности определения координат характерных точек границ (Mt), с подставленными в такие формулы значениями и итоговые (вычисленные) значения Mt, м	Описание закрепления точки
	содержатся в Едином государственном реестре недвижимости		определены в результате выполнения комплексных кадастровых работ				
	X	Y	X	Y			
1	2	3	4	5	6	7	8
						-	
375	624510.11	75789.17	624510.11	75789.17	-	0.2	-
132	624519.92	75806.50	624519.92	75806.50	-	0.2	-
133	624500.88	75815.76	624500.88	75815.76	-	0.2	-
612	624492.06	75797.82	624492.06	75797.82	-	0.2	-
375	624510.11	75789.17	624510.11	75789.17	-	0.2	-

2. Сведения о частях границ уточняемого земельного участка с кадастровым номером 24:46:2101002:717 :

Обозначение части границ		Горизонтальное проложение (S), м	Описание прохождения части границ	Сведения о согласовании местоположения границ (согласовано/спорное)
от т.	до т.			
1	2	3	4	5
375	132	19.91	-	-
132	133	21.17	-	-
133	612	19.99	-	-
612	375	20.02	-	-

3. Сведения о характеристиках уточняемого земельного участка с кадастровым номером 24:46:2101002:717 :

№ п/п	Наименование характеристики	Значение характеристики
1	2	3
1.	Адрес земельного участка	-
1.1.	Сведения о местоположении земельного участка (при отсутствии адреса) в структурированном в соответствии с федеральной информационной адресной системой виде	-
1.2.	Дополнительные сведения о местоположении земельного участка	-
2.	Площадь земельного участка ± величина погрешности определения (вычисления) площади ($P \pm \Delta P$), м ²	410 ± 177
3.	Формула, примененная для расчета предельной допустимой погрешности определения площади земельного участка, с подставленными значениями и итоговые (вычисленные) значения (ΔP), м ²	$\Delta P = 3.5 * M_t * \sqrt{P} = 3.5 * 2,5 * \sqrt{410} = 177$
4.	Площадь земельного участка согласно сведениям Единого государственного реестра недвижимости (P _{кад}), м ²	410
5.	Оценка расхождения P и P _{кад} (P - P _{кад}), м ²	-

3. Сведения о характеристиках уточняемого земельного участка с кадастровым номером 24:46:2101002:717 :

№ п/п	Наименование характеристики	Значение характеристики
1	2	3
6.	Предельные минимальный и максимальный размеры земельного участка (Рмин и Рмакс), м2	- -
7.	Кадастровый номер или иной государственный учетный номер (инвентарный) объекта недвижимости, расположенного на земельном участке	-
8.	Вид (виды) разрешенного использования	-
8.1.	Дополнительные сведения об использовании земельного участка	-
9.	Сведения о земельных участках (землях общего пользования, территории общего пользования), посредством которых обеспечивается доступ	Земли общего пользования
10.	Иные сведения	-

4. Пояснения к сведениям об уточняемом земельном участке с кадастровым номером 24:46:2101002:717 :

1.	-
----	---

--	--

Сведения об уточняемых земельных участках, необходимые для исправления реестровых ошибок в сведениях о местоположении их границ

1. Сведения о характерных точках границ уточняемого земельного участка с кадастровым номером 24:46:2101002:718 :

Система координат МСК 167, зона 4					Зона № 4		
Обозначение характерных точек границ	Координаты, м				Метод определения координат	Формулы, примененные для расчета средней квадратической погрешности определения координат характерных точек границ (Mt), с подставленными в такие формулы значениями и итоговые (вычисленные) значения Mt, м	Описание закрепления точки
	содержатся в Едином государственном реестре недвижимости		определены в результате выполнения комплексных кадастровых работ				
	X	Y	X	Y			
1	2	3	4	5	6	7	8
						-	
109	624560.67	75879.49	624560.67	75879.49	-	0.2	Долговременный межевой знак
613	624572.52	75899.24	624572.52	75899.24	-	0.2	Долговременный межевой знак
614	624550.19	75911.39	624550.19	75911.39	-	0.2	Долговременный межевой знак
615	624539.75	75891.20	624539.75	75891.20	-	0.2	Долговременный межевой знак
109	624560.67	75879.49	624560.67	75879.49	-	0.2	Долговременный межевой знак

2. Сведения о частях границ уточняемого земельного участка с кадастровым номером 24:46:2101002:718 :

Обозначение части границ		Горизонтальное проложение (S), м	Описание прохождения части границ	Сведения о согласовании местоположения границ (согласовано/спорное)
от т.	до т.			
1	2	3	4	5
109	613	23.03	-	-
613	614	25.42	-	-
614	615	22.73	-	-
615	109	23.97	-	-

3. Сведения о характеристиках уточняемого земельного участка с кадастровым номером 24:46:2101002:718 :

№ п/п	Наименование характеристики	Значение характеристики
1	2	3
1.	Адрес земельного участка	-

3. Сведения о характеристиках уточняемого земельного участка с кадастровым номером 24:46:2101002:718 :		
№ п/п	Наименование характеристики	Значение характеристики
1	2	3
1.1.	Сведения о местоположении земельного участка (при отсутствии адреса) в структурированном в соответствии с федеральной информационной адресной системой виде	-
1.2.	Дополнительные сведения о местоположении земельного участка	-
2.	Площадь земельного участка ± величина погрешности определения (вычисления) площади ($P \pm \Delta P$), м ²	565 ± 208
3.	Формула, примененная для расчета предельной допустимой погрешности определения площади земельного участка, с подставленными значениями и итоговые (вычисленные) значения (ΔP), м ²	$\Delta P = 3.5 * M_t * \sqrt{P} = 3.5 * 2,5 * \sqrt{565} = 208$
4.	Площадь земельного участка согласно сведениям Единого государственного реестра недвижимости ($P_{\text{кад}}$), м ²	570
5.	Оценка расхождения P и $P_{\text{кад}}$ ($P - P_{\text{кад}}$), м ²	5
6.	Предельные минимальный и максимальный размеры земельного участка ($P_{\text{мин}}$ и $P_{\text{макс}}$), м ²	- -
7.	Кадастровый номер или иной государственный учетный номер (инвентарный) объекта недвижимости, расположенного на земельном участке	-
8.	Вид (виды) разрешенного использования	-
8.1.	Дополнительные сведения об использовании земельного участка	-
9.	Сведения о земельных участках (землях общего пользования, территории общего пользования), посредством которых обеспечивается доступ	Земли общего пользования
10.	Иные сведения	-
4. Пояснения к сведениям об уточняемом земельном участке с кадастровым номером 24:46:2101002:718 :		
1.	-	

Сведения об уточняемых земельных участках, необходимые для исправления реестровых ошибок в сведениях о местоположении их границ

1. Сведения о характерных точках границ уточняемого земельного участка с кадастровым номером 24:46:2101002:723 :

Система координат МСК 167, зона 4

Зона № 4

Обозначение характерных точек границ	Координаты, м				Метод определения координат	Формулы, примененные для расчета средней квадратической погрешности определения координат характерных точек границ (Mt), с подставленными в такие формулы значениями и итоговые (вычисленные) значения Mt, м	Описание закрепления точки
	содержатся в Едином государственном реестре недвижимости		определены в результате выполнения комплексных кадастровых работ				
	X	Y	X	Y			
1	2	3	4	5	6	7	8
						-	
487	624581.49	75916.45	624581.49	75916.45	-	0.2	Долговременный межевой знак
616	624593.35	75938.02	624593.35	75938.02	-	0.2	Долговременный межевой знак
617	624566.63	75950.81	624566.63	75950.81	-	0.2	Долговременный межевой знак
618	624564.24	75945.49	624564.24	75945.49	-	0.2	-
489	624557.66	75931.09	624557.66	75931.09	-	0.2	Долговременный межевой знак
488	624568.00	75925.09	624568.00	75925.09	-	0.2	Долговременный межевой знак
487	624581.49	75916.45	624581.49	75916.45	-	0.2	Долговременный межевой знак

2. Сведения о частях границ уточняемого земельного участка с кадастровым номером 24:46:2101002:723 :

Обозначение части границ		Горизонтальное проложение (S), м	Описание прохождения части границ	Сведения о согласовании местоположения границ (согласовано/спорное)
от т.	до т.			
1	2	3	4	5
487	616	24.62	-	-
616	617	29.62	-	-
617	618	5.83	-	-
618	489	15.83	-	-
489	488	11.95	-	-
488	487	16.02	-	-

3. Сведения о характеристиках уточняемого земельного участка с кадастровым номером 24:46:2101002:723 :		
№ п/п	Наименование характеристики	Значение характеристики
1	2	3
1.	Адрес земельного участка	-
1.1.	Сведения о местоположении земельного участка (при отсутствии адреса) в структурированном в соответствии с федеральной информационной адресной системой виде	-
1.2.	Дополнительные сведения о местоположении земельного участка	-
2.	Площадь земельного участка ± величина погрешности определения (вычисления) площади ($P \pm \Delta P$), м ²	660 ± 225
3.	Формула, примененная для расчета предельной допустимой погрешности определения площади земельного участка, с подставленными значениями и итоговые (вычисленные) значения (ΔP), м ²	$\Delta P = 3.5 * M_t * \sqrt{P} = 3.5 * 2,5 * \sqrt{660} = 225$
4.	Площадь земельного участка согласно сведениям Единого государственного реестра недвижимости ($P_{\text{кад}}$), м ²	660
5.	Оценка расхождения P и $P_{\text{кад}}$ ($P - P_{\text{кад}}$), м ²	-
6.	Предельные минимальный и максимальный размеры земельного участка ($P_{\text{мин}}$ и $P_{\text{макс}}$), м ²	- -
7.	Кадастровый номер или иной государственный учетный номер (инвентарный) объекта недвижимости, расположенного на земельном участке	-
8.	Вид (виды) разрешенного использования	-
8.1.	Дополнительные сведения об использовании земельного участка	-
9.	Сведения о земельных участках (землях общего пользования, территории общего пользования), посредством которых обеспечивается доступ	Земли общего пользования
10.	Иные сведения	-
4. Пояснения к сведениям об уточняемом земельном участке с кадастровым номером 24:46:2101002:723 :		
1.	-	

Сведения об уточняемых земельных участках, необходимые для исправления реестровых ошибок в сведениях о местоположении их границ

1. Сведения о характерных точках границ уточняемого земельного участка с кадастровым номером 24:46:2101002:724 :

Система координат МСК 167, зона 4					Зона № 4		
Обозначение характерных точек границ	Координаты, м				Метод определения координат	Формулы, примененные для расчета средней квадратической погрешности определения координат характерных точек границ (Mt), с подставленными в такие формулы значениями и итоговые (вычисленные) значения Mt, м	Описание закрепления точки
	содержатся в Едином государственном реестре недвижимости		определены в результате выполнения комплексных кадастровых работ				
	X	Y	X	Y			
1	2	3	4	5	6	7	8
						-	
592	624342.17	75406.58	624342.17	75406.58	-	0.1	-
595	624338.37	75408.23	624338.37	75408.23	-	0.1	-
594	624329.60	75414.69	624329.60	75414.69	-	0.1	-
80	624318.35	75422.93	624318.35	75422.93	-	0.1	-
79	624314.49	75425.62	624314.49	75425.62	-	0.1	-
78	624303.40	75433.30	624303.40	75433.30	-	0.1	-
619	624294.62	75418.68	624294.62	75418.68	-	0.1	-
620	624332.68	75394.92	624332.68	75394.92	-	0.1	-
621	624335.64	75394.92	624335.64	75394.92	-	0.1	-
592	624342.17	75406.58	624342.17	75406.58	-	0.1	-

2. Сведения о частях границ уточняемого земельного участка с кадастровым номером 24:46:2101002:724 :

Обозначение части границ		Горизонтальное проложение (S), м	Описание прохождения части границ	Сведения о согласовании местоположения границ (согласовано/спорное)
от т.	до т.			
1	2	3	4	5
592	595	4.14	-	-
595	594	10.89	-	-
594	80	13.94	-	-
80	79	4.70	-	-
79	78	13.49	-	-
78	619	17.05	-	-
619	620	44.87	-	-
620	621	2.96	-	-
621	592	13.36	-	-

3. Сведения о характеристиках уточняемого земельного участка с кадастровым номером 24:46:2101002:724 :

№ п/п	Наименование характеристики	Значение характеристики
1	2	3
1.	Адрес земельного участка	-

3. Сведения о характеристиках уточняемого земельного участка с кадастровым номером 24:46:2101002:724 :		
№ п/п	Наименование характеристики	Значение характеристики
1	2	3
1.1.	Сведения о местоположении земельного участка (при отсутствии адреса) в структурированном в соответствии с федеральной информационной адресной системой виде	-
1.2.	Дополнительные сведения о местоположении земельного участка	-
2.	Площадь земельного участка ± величина погрешности определения (вычисления) площади ($P \pm \Delta P$), м ²	740 ± 238
3.	Формула, примененная для расчета предельной допустимой погрешности определения площади земельного участка, с подставленными значениями и итоговые (вычисленные) значения (ΔP), м ²	$\Delta P = 3.5 * M_t * \sqrt{P} = 3.5 * 2,5 * \sqrt{740} = 238$
4.	Площадь земельного участка согласно сведениям Единого государственного реестра недвижимости ($P_{\text{кад}}$), м ²	740
5.	Оценка расхождения P и $P_{\text{кад}}$ ($P - P_{\text{кад}}$), м ²	-
6.	Предельные минимальный и максимальный размеры земельного участка ($P_{\text{мин}}$ и $P_{\text{макс}}$), м ²	- -
7.	Кадастровый номер или иной государственный учетный номер (инвентарный) объекта недвижимости, расположенного на земельном участке	-
8.	Вид (виды) разрешенного использования	-
8.1.	Дополнительные сведения об использовании земельного участка	-
9.	Сведения о земельных участках (землях общего пользования, территории общего пользования), посредством которых обеспечивается доступ	Земли общего пользования
10.	Иные сведения	-
4. Пояснения к сведениям об уточняемом земельном участке с кадастровым номером 24:46:2101002:724 :		
1.	-	

Сведения об уточняемых земельных участках, необходимые для исправления реестровых ошибок в сведениях о местоположении их границ

1. Сведения о характерных точках границ уточняемого земельного участка с кадастровым номером 24:46:2101002:726 :

Система координат МСК 167, зона 4					Зона № 4		
Обозначение характерных точек границ	Координаты, м				Метод определения координат	Формулы, примененные для расчета средней квадратической погрешности определения координат характерных точек границ (Mt), с подставленными в такие формулы значениями и итоговые (вычисленные) значения Mt, м	Описание закрепления точки
	содержатся в Едином государственном реестре недвижимости		определены в результате выполнения комплексных кадастровых работ				
	X	Y	X	Y			
1	2	3	4	5	6	7	8
						-	
467	624718.06	76279.97	624718.06	76279.97	-	0.2	-
622	624724.36	76298.74	624724.36	76298.74	-	0.2	-
623	624726.16	76305.65	624726.16	76305.65	-	0.2	-
624	624707.89	76311.37	624707.89	76311.37	-	0.2	-
625	624700.53	76285.45	624700.53	76285.45	-	0.2	-
467	624718.06	76279.97	624718.06	76279.97	-	0.2	-

2. Сведения о частях границ уточняемого земельного участка с кадастровым номером 24:46:2101002:726 :

Обозначение части границ		Горизонтальное проложение (S), м	Описание прохождения части границ	Сведения о согласовании местоположения границ (согласовано/спорное)
от т.	до т.			
1	2	3	4	5
467	622	19.80	-	-
622	623	7.14	-	-
623	624	19.14	-	-
624	625	26.94	-	-
625	467	18.37	-	-

3. Сведения о характеристиках уточняемого земельного участка с кадастровым номером 24:46:2101002:726 :

№ п/п	Наименование характеристики	Значение характеристики
1	2	3
1.	Адрес земельного участка	-
1.1.	Сведения о местоположении земельного участка (при отсутствии адреса) в структурированном в соответствии с федеральной информационной адресной системой виде	-
1.2.	Дополнительные сведения о местоположении земельного участка	-
2.	Площадь земельного участка ± величина погрешности определения (вычисления) площади ($P \pm \Delta P$), м ²	510 ± 198
3.	Формула, примененная для расчета предельной допустимой погрешности определения площади земельного участка, с подставленными значениями и итоговые (вычисленные) значения (ΔP), м ²	$\Delta P = 3.5 * Mt * \sqrt{P} = 3.5 * 2,5 * \sqrt{510} = 198$

3. Сведения о характеристиках уточняемого земельного участка с кадастровым номером 24:46:2101002:726 :

№ п/п	Наименование характеристики	Значение характеристики
1	2	3
4.	Площадь земельного участка согласно сведениям Единого государственного реестра недвижимости (Ркад), м2	510
5.	Оценка расхождения Р и Ркад (Р - Ркад), м2	-
6.	Предельные минимальный и максимальный размеры земельного участка (Рмин и Рмакс), м2	- -
7.	Кадастровый номер или иной государственный учетный номер (инвентарный) объекта недвижимости, расположенного на земельном участке	-
8.	Вид (виды) разрешенного использования	-
8.1.	Дополнительные сведения об использовании земельного участка	-
9.	Сведения о земельных участках (землях общего пользования, территории общего пользования), посредством которых обеспечивается доступ	Земли общего пользования
10.	Иные сведения	-

4. Пояснения к сведениям об уточняемом земельном участке с кадастровым номером 24:46:2101002:726 :

1.	-
----	---

Сведения об уточняемых земельных участках, необходимые для исправления реестровых ошибок в сведениях о местоположении их границ

1. Сведения о характерных точках границ уточняемого земельного участка с кадастровым номером 24:46:2101004:29 :

Система координат МСК 167, зона 4

Зона № 4

Обозначение характерных точек границ	Координаты, м				Метод определения координат	Формулы, примененные для расчета средней квадратической погрешности определения координат характерных точек границ (Mt), с подставленными в такие формулы значениями и итоговые (вычисленные) значения Mt, м	Описание закрепления точки
	содержатся в Едином государственном реестре недвижимости		определены в результате выполнения комплексных кадастровых работ				
	X	Y	X	Y			
1	2	3	4	5	6	7	8
						-	
626	624747.43	76356.26	624747.43	76356.26	-	0.2	Долговременный межевой знак
454	624718.55	76363.08	624718.55	76363.08	-	0.2	Долговременный межевой знак
627	624713.55	76339.38	624713.55	76339.38	-	0.2	Долговременный межевой знак
628	624737.99	76332.68	624737.99	76332.68	-	0.2	Долговременный межевой знак
629	624738.18	76333.15	624738.18	76333.15	-	0.2	Долговременный межевой знак
630	624739.37	76336.12	624739.37	76336.12	-	0.2	Долговременный межевой знак
626	624747.43	76356.26	624747.43	76356.26	-	0.2	Долговременный межевой знак

2. Сведения о частях границ уточняемого земельного участка с кадастровым номером 24:46:2101004:29 :

Обозначение части границ		Горизонтальное проложение (S), м	Описание прохождения части границ	Сведения о согласовании местоположения границ (согласовано/спорное)
от т.	до т.			
1	2	3	4	5
626	454	29.67	-	-
454	627	24.22	-	-
627	628	25.34	-	-
628	629	0.51	-	-
629	630	3.20	-	-
630	626	21.69	-	-

3. Сведения о характеристиках уточняемого земельного участка с кадастровым номером 24:46:2101004:29 :		
№ п/п	Наименование характеристики	Значение характеристики
1	2	3
1.	Адрес земельного участка	-
1.1.	Сведения о местоположении земельного участка (при отсутствии адреса) в структурированном в соответствии с федеральной информационной адресной системой виде	-
1.2.	Дополнительные сведения о местоположении земельного участка	-
2.	Площадь земельного участка ± величина погрешности определения (вычисления) площади ($P \pm \Delta P$), м ²	679 ± 228
3.	Формула, примененная для расчета предельной допустимой погрешности определения площади земельного участка, с подставленными значениями и итоговые (вычисленные) значения (ΔP), м ²	$\Delta P = 3.5 * M_t * \sqrt{P} = 3.5 * 2,5 * \sqrt{679} = 228$
4.	Площадь земельного участка согласно сведениям Единого государственного реестра недвижимости ($P_{\text{кад}}$), м ²	679
5.	Оценка расхождения P и $P_{\text{кад}}$ ($P - P_{\text{кад}}$), м ²	-
6.	Предельные минимальный и максимальный размеры земельного участка ($P_{\text{мин}}$ и $P_{\text{макс}}$), м ²	- -
7.	Кадастровый номер или иной государственный учетный номер (инвентарный) объекта недвижимости, расположенного на земельном участке	-
8.	Вид (виды) разрешенного использования	-
8.1.	Дополнительные сведения об использовании земельного участка	-
9.	Сведения о земельных участках (землях общего пользования, территории общего пользования), посредством которых обеспечивается доступ	Земли общего пользования
10.	Иные сведения	-
4. Пояснения к сведениям об уточняемом земельном участке с кадастровым номером 24:46:2101004:29 :		
1.	-	

Сведения об уточняемых земельных участках, необходимые для исправления реестровых ошибок в сведениях о местоположении их границ

1. Сведения о характерных точках границ уточняемого земельного участка с кадастровым номером 24:46:2101004:168 :

Система координат МСК 167, зона 4					Зона № 4		
Обозначение характерных точек границ	Координаты, м				Метод определения координат	Формулы, примененные для расчета средней квадратической погрешности определения координат характерных точек границ (Mt), с подставленными в такие формулы значениями и итоговые (вычисленные) значения Mt, м	Описание закрепления точки
	содержатся в Едином государственном реестре недвижимости		определены в результате выполнения комплексных кадастровых работ				
	X	Y	X	Y			
1	2	3	4	5	6	7	8
						-	
631	624399.32	75782.73	624399.32	75782.73	-	0.2	-
632	624399.84	75786.39	624399.84	75786.39	-	0.2	-
633	624402.73	75789.32	624402.73	75789.32	-	0.2	-
209	624405.12	75795.57	624405.12	75795.57	-	0.2	-
216	624392.00	75800.88	624392.00	75800.88	-	0.2	-
215	624389.97	75801.69	624389.97	75801.69	-	0.2	-
214	624360.98	75813.40	624360.98	75813.40	-	0.2	-
634	624354.75	75801.23	624354.75	75801.23	-	0.2	-
635	624384.89	75788.72	624384.89	75788.72	-	0.2	-
631	624399.32	75782.73	624399.32	75782.73	-	0.2	-

2. Сведения о частях границ уточняемого земельного участка с кадастровым номером 24:46:2101004:168 :

Обозначение части границ		Горизонтальное проложение (S), м	Описание прохождения части границ	Сведения о согласовании местоположения границ (согласовано/спорное)
от т.	до т.			
1	2	3	4	5
631	632	3.70	-	-
632	633	4.12	-	-
633	209	6.69	-	-
209	216	14.15	-	-
216	215	2.19	-	-
215	214	31.27	-	-
214	634	13.67	-	-
634	635	32.63	-	-
635	631	15.62	-	-

3. Сведения о характеристиках уточняемого земельного участка с кадастровым номером 24:46:2101004:168 :

№ п/п	Наименование характеристики	Значение характеристики
1	2	3
1.	Адрес земельного участка	-

3. Сведения о характеристиках уточняемого земельного участка с кадастровым номером 24:46:2101004:168 :		
№ п/п	Наименование характеристики	Значение характеристики
1	2	3
1.1.	Сведения о местоположении земельного участка (при отсутствии адреса) в структурированном в соответствии с федеральной информационной адресной системой виде	-
1.2.	Дополнительные сведения о местоположении земельного участка	-
2.	Площадь земельного участка ± величина погрешности определения (вычисления) площади ($P \pm \Delta P$), м ²	662 ± 225
3.	Формула, примененная для расчета предельной допустимой погрешности определения площади земельного участка, с подставленными значениями и итоговые (вычисленные) значения (ΔP), м ²	$\Delta P = 3.5 * M_t * \sqrt{P} = 3.5 * 2,5 * \sqrt{662} = 225$
4.	Площадь земельного участка согласно сведениям Единого государственного реестра недвижимости ($P_{\text{кад}}$), м ²	662
5.	Оценка расхождения P и $P_{\text{кад}}$ ($P - P_{\text{кад}}$), м ²	-
6.	Предельные минимальный и максимальный размеры земельного участка ($P_{\text{мин}}$ и $P_{\text{макс}}$), м ²	- -
7.	Кадастровый номер или иной государственный учетный номер (инвентарный) объекта недвижимости, расположенного на земельном участке	-
8.	Вид (виды) разрешенного использования	-
8.1.	Дополнительные сведения об использовании земельного участка	-
9.	Сведения о земельных участках (землях общего пользования, территории общего пользования), посредством которых обеспечивается доступ	Земли общего пользования
10.	Иные сведения	-
4. Пояснения к сведениям об уточняемом земельном участке с кадастровым номером 24:46:2101004:168 :		
1.	-	

Сведения об уточняемых земельных участках, необходимые для исправления реестровых ошибок в сведениях о местоположении их границ

1. Сведения о характерных точках границ уточняемого земельного участка с кадастровым номером 24:46:2101004:179 :

Система координат МСК 167, зона 4

Зона № 4

Обозначение характерных точек границ	Координаты, м				Метод определения координат	Формулы, примененные для расчета средней квадратической погрешности определения координат характерных точек границ (Mt), с подставленными в такие формулы значениями и итоговые (вычисленные) значения Mt, м	Описание закрепления точки
	содержатся в Едином государственном реестре недвижимости		определены в результате выполнения комплексных кадастровых работ				
	X	Y	X	Y			
1	2	3	4	5	6	7	8
						-	
296	624289.26	75548.75	624289.26	75548.75	-	0.2	-
636	624295.33	75560.88	624295.33	75560.88	-	0.2	-
637	624289.48	75564.35	624289.48	75564.35	-	0.2	-
638	624264.99	75578.67	624264.99	75578.67	-	0.2	-
639	624260.43	75581.94	624260.43	75581.94	-	0.2	-
640	624255.63	75584.75	624255.63	75584.75	-	0.2	-
641	624254.04	75584.77	624254.04	75584.77	-	0.2	-
301	624247.50	75573.69	624247.50	75573.69	-	0.2	-
300	624255.24	75569.56	624255.24	75569.56	-	0.2	-
299	624258.11	75566.86	624258.11	75566.86	-	0.2	-
298	624263.43	75564.00	624263.43	75564.00	-	0.2	-
297	624281.06	75553.59	624281.06	75553.59	-	0.2	-
296	624289.26	75548.75	624289.26	75548.75	-	0.2	-

2. Сведения о частях границ уточняемого земельного участка с кадастровым номером 24:46:2101004:179 :

Обозначение части границ		Горизонтальное проложение (S), м	Описание прохождения части границ	Сведения о согласовании местоположения границ (согласовано/спорное)
от т.	до т.			
1	2	3	4	5
296	636	13.56	-	-
636	637	6.80	-	-
637	638	28.37	-	-
638	639	5.61	-	-
639	640	5.56	-	-
640	641	1.59	-	-
641	301	12.87	-	-
301	300	8.77	-	-
300	299	3.94	-	-
299	298	6.04	-	-
298	297	20.47	-	-

2. Сведения о частях границ уточняемого земельного участка с кадастровым номером 24:46:2101004:179 :				
Обозначение части границ		Горизонтальное проложение (S), м	Описание прохождения части границ	Сведения о согласовании местоположения границ (согласовано/спорное)
от т.	до т.			
1	2	3	4	5
297	296	9.52	-	-
3. Сведения о характеристиках уточняемого земельного участка с кадастровым номером 24:46:2101004:179 :				
№ п/п	Наименование характеристики		Значение характеристики	
1	2		3	
1.	Адрес земельного участка		-	
1.1.	Сведения о местоположении земельного участка (при отсутствии адреса) в структурированном в соответствии с федеральной информационной адресной системой виде		-	
1.2.	Дополнительные сведения о местоположении земельного участка		-	
2.	Площадь земельного участка ± величина погрешности определения (вычисления) площади ($P \pm \Delta P$), м ²		650 ± 223	
3.	Формула, примененная для расчета предельной допустимой погрешности определения площади земельного участка, с подставленными значениями и итоговые (вычисленные) значения (ΔP), м ²		$\Delta P = 3.5 * M_t * \sqrt{P} = 3.5 * 2,5 * \sqrt{650} = 223$	
4.	Площадь земельного участка согласно сведениям Единого государственного реестра недвижимости (Ркад), м ²		650	
5.	Оценка расхождения Р и Ркад (Р - Ркад), м ²		-	
6.	Предельные минимальный и максимальный размеры земельного участка (Рмин и Рмакс), м ²		- -	
7.	Кадастровый номер или иной государственный учетный номер (инвентарный) объекта недвижимости, расположенного на земельном участке		-	
8.	Вид (виды) разрешенного использования		-	
8.1.	Дополнительные сведения об использовании земельного участка		-	
9.	Сведения о земельных участках (землях общего пользования, территории общего пользования), посредством которых обеспечивается доступ		Земли общего пользования	
10.	Иные сведения		-	
4. Пояснения к сведениям об уточняемом земельном участке с кадастровым номером 24:46:2101004:179 :				
1.	-			

Сведения об уточняемых земельных участках, необходимые для исправления реестровых ошибок в сведениях о местоположении их границ

1. Сведения о характерных точках границ уточняемого земельного участка с кадастровым номером 24:46:2101004:181 :

Система координат МСК 167, зона 4					Зона № 4		
Обозначение характерных точек границ	Координаты, м				Метод определения координат	Формулы, примененные для расчета средней квадратической погрешности определения координат характерных точек границ (Mt), с подставленными в такие формулы значениями и итоговые (вычисленные) значения Mt, м	Описание закрепления точки
	содержатся в Едином государственном реестре недвижимости		определены в результате выполнения комплексных кадастровых работ				
	X	Y	X	Y			
1	2	3	4	5	6	7	8
						-	
642	624277.63	75526.98	624277.63	75526.98	-	0.2	-
294	624283.40	75536.60	624283.40	75536.60	-	0.2	-
306	624271.25	75543.45	624271.25	75543.45	-	0.2	-
305	624258.12	75550.85	624258.12	75550.85	-	0.2	-
304	624252.40	75554.20	624252.40	75554.20	-	0.2	-
303	624249.22	75556.64	624249.22	75556.64	-	0.2	-
302	624240.80	75561.48	624240.80	75561.48	-	0.2	-
643	624234.82	75549.54	624234.82	75549.54	-	0.2	-
644	624243.45	75544.97	624243.45	75544.97	-	0.2	-
645	624243.93	75544.04	624243.93	75544.04	-	0.2	-
646	624248.32	75541.30	624248.32	75541.30	-	0.2	-
647	624254.66	75537.53	624254.66	75537.53	-	0.2	-
648	624264.08	75531.80	624264.08	75531.80	-	0.2	-
649	624275.90	75524.62	624275.90	75524.62	-	0.2	-
642	624277.63	75526.98	624277.63	75526.98	-	0.2	-

2. Сведения о частях границ уточняемого земельного участка с кадастровым номером 24:46:2101004:181 :

Обозначение части границ		Горизонтальное проложение (S), м	Описание прохождения части границ	Сведения о согласовании местоположения границ (согласовано/спорное)
от т.	до т.			
1	2	3	4	5
642	294	11.22	-	-
294	306	13.95	-	-
306	305	15.07	-	-
305	304	6.63	-	-
304	303	4.01	-	-
303	302	9.71	-	-
302	643	13.35	-	-
643	644	9.77	-	-
644	645	1.05	-	-

2. Сведения о частях границ уточняемого земельного участка с кадастровым номером 24:46:2101004:181 :				
Обозначение части границ		Горизонтальное проложение (S), м	Описание прохождения части границ	Сведения о согласовании местоположения границ (согласовано/спорное)
от т.	до т.			
1	2	3	4	5
645	646	5.17	-	-
646	647	7.38	-	-
647	648	11.03	-	-
648	649	13.83	-	-
649	642	2.93	-	-
3. Сведения о характеристиках уточняемого земельного участка с кадастровым номером 24:46:2101004:181 :				
№ п/п	Наименование характеристики		Значение характеристики	
1	2		3	
1.	Адрес земельного участка		-	
1.1.	Сведения о местоположении земельного участка (при отсутствии адреса) в структурированном в соответствии с федеральной информационной адресной системой виде		-	
1.2.	Дополнительные сведения о местоположении земельного участка		-	
2.	Площадь земельного участка ± величина погрешности определения (вычисления) площади (P ± ΔP), м2		657 ± 224	
3.	Формула, примененная для расчета предельной допустимой погрешности определения площади земельного участка, с подставленными значениями и итоговые (вычисленные) значения (ΔP), м2		ΔP=3.5*Mt*√P=3.5*2,5*√657=224	
4.	Площадь земельного участка согласно сведениям Единого государственного реестра недвижимости (P _{кад}), м2		657	
5.	Оценка расхождения P и P _{кад} (P - P _{кад}), м2		-	
6.	Предельные минимальный и максимальный размеры земельного участка (P _{мин} и P _{макс}), м2		-	
7.	Кадастровый номер или иной государственный учетный номер (инвентарный) объекта недвижимости, расположенного на земельном участке		-	
8.	Вид (виды) разрешенного использования		-	
8.1.	Дополнительные сведения об использовании земельного участка		-	
9.	Сведения о земельных участках (землях общего пользования, территории общего пользования), посредством которых обеспечивается доступ		Земли общего пользования	
10.	Иные сведения		-	
4. Пояснения к сведениям об уточняемом земельном участке с кадастровым номером 24:46:2101004:181 :				
1.	-			

Сведения об уточняемых земельных участках, необходимые для исправления реестровых ошибок в сведениях о местоположении их границ

1. Сведения о характерных точках границ уточняемого земельного участка с кадастровым номером 24:46:2101004:201 :

Система координат МСК 167, зона 4

Зона № 4

Обозначение характерных точек границ	Координаты, м				Метод определения координат	Формулы, примененные для расчета средней квадратической погрешности определения координат характерных точек границ (Mt), с подставленными в такие формулы значениями и итоговые (вычисленные) значения Mt, м	Описание закрепления точки
	содержатся в Едином государственном реестре недвижимости		определены в результате выполнения комплексных кадастровых работ				
	X	Y	X	Y			
1	2	3	4	5	6	7	8
						-	
650	624577.71	75998.43	624577.71	75998.43	-	0.2	Долговременный межевой знак
651	624583.95	76012.50	624583.95	76012.50	-	0.2	Долговременный межевой знак
610	624589.64	76025.62	624589.64	76025.62	-	0.2	Долговременный межевой знак
611	624560.61	76038.20	624560.61	76038.20	-	0.2	Долговременный межевой знак
197	624554.48	76025.08	624554.48	76025.08	-	0.2	Долговременный межевой знак
196	624547.57	76011.37	624547.57	76011.37	-	0.2	Долговременный межевой знак
650	624577.71	75998.43	624577.71	75998.43	-	0.2	Долговременный межевой знак

2. Сведения о частях границ уточняемого земельного участка с кадастровым номером 24:46:2101004:201 :

Обозначение части границ		Горизонтальное проложение (S), м	Описание прохождения части границ	Сведения о согласовании местоположения границ (согласовано/спорное)
от т.	до т.			
1	2	3	4	5
650	651	15.39	-	-
651	610	14.30	-	-
610	611	31.64	-	-
611	197	14.48	-	-
197	196	15.35	-	-
196	650	32.80	-	-

3. Сведения о характеристиках уточняемого земельного участка с кадастровым номером 24:46:2101004:201 :		
№ п/п	Наименование характеристики	Значение характеристики
1	2	3
1.	Адрес земельного участка	-
1.1.	Сведения о местоположении земельного участка (при отсутствии адреса) в структурированном в соответствии с федеральной информационной адресной системой виде	-
1.2.	Дополнительные сведения о местоположении земельного участка	-
2.	Площадь земельного участка ± величина погрешности определения (вычисления) площади ($P \pm \Delta P$), м ²	956 ± 271
3.	Формула, примененная для расчета предельной допустимой погрешности определения площади земельного участка, с подставленными значениями и итоговые (вычисленные) значения (ΔP), м ²	$\Delta P = 3.5 * M_t * \sqrt{P} = 3.5 * 2,5 * \sqrt{956} = 271$
4.	Площадь земельного участка согласно сведениям Единого государственного реестра недвижимости ($P_{\text{кад}}$), м ²	956
5.	Оценка расхождения P и $P_{\text{кад}}$ ($P - P_{\text{кад}}$), м ²	-
6.	Предельные минимальный и максимальный размеры земельного участка ($P_{\text{мин}}$ и $P_{\text{макс}}$), м ²	- -
7.	Кадастровый номер или иной государственный учетный номер (инвентарный) объекта недвижимости, расположенного на земельном участке	-
8.	Вид (виды) разрешенного использования	-
8.1.	Дополнительные сведения об использовании земельного участка	-
9.	Сведения о земельных участках (землях общего пользования, территории общего пользования), посредством которых обеспечивается доступ	Земли общего пользования
10.	Иные сведения	-
4. Пояснения к сведениям об уточняемом земельном участке с кадастровым номером 24:46:2101004:201 :		
1.	-	

Сведения об уточняемых земельных участках, необходимые для исправления реестровых ошибок в сведениях о местоположении их границ

1. Сведения о характерных точках границ уточняемого земельного участка с кадастровым номером 24:46:2101004:210 :

Система координат МСК 167, зона 4

Зона № 4

Обозначение характерных точек границ	Координаты, м				Метод определения координат	Формулы, примененные для расчета средней квадратической погрешности определения координат характерных точек границ (Mt), с подставленными в такие формулы значениями и итоговые (вычисленные) значения Mt, м	Описание закрепления точки
	содержатся в Едином государственном реестре недвижимости		определены в результате выполнения комплексных кадастровых работ				
	X	Y	X	Y			
1	2	3	4	5	6	7	8
						-	
652	624324.01	75637.19	624324.01	75637.19	-	0.2	-
653	624331.58	75648.83	624331.58	75648.83	-	0.2	-
654	624296.87	75667.56	624296.87	75667.56	-	0.2	-
655	624293.81	75667.56	624293.81	75667.56	-	0.2	-
656	624288.00	75656.92	624288.00	75656.92	-	0.2	-
657	624299.38	75649.91	624299.38	75649.91	-	0.2	-
652	624324.01	75637.19	624324.01	75637.19	-	0.2	-

2. Сведения о частях границ уточняемого земельного участка с кадастровым номером 24:46:2101004:210 :

Обозначение части границ		Горизонтальное положение (S), м	Описание прохождения части границ	Сведения о согласовании местоположения границ (согласовано/спорное)
от т.	до т.			
1	2	3	4	5
652	653	13.89	-	-
653	654	39.44	-	-
654	655	3.06	-	-
655	656	12.12	-	-
656	657	13.37	-	-
657	652	27.72	-	-

3. Сведения о характеристиках уточняемого земельного участка с кадастровым номером 24:46:2101004:210 :

№ п/п	Наименование характеристики	Значение характеристики
1	2	3
1.	Адрес земельного участка	-
1.1.	Сведения о местоположении земельного участка (при отсутствии адреса) в структурированном в соответствии с федеральной информационной адресной системой виде	-
1.2.	Дополнительные сведения о местоположении земельного участка	-
2.	Площадь земельного участка ± величина погрешности определения (вычисления) площади ($P \pm \Delta P$), м ²	582 ± 211

3. Сведения о характеристиках уточняемого земельного участка с кадастровым номером 24:46:2101004:210 :		
№ п/п	Наименование характеристики	Значение характеристики
1	2	3
3.	Формула, примененная для расчета предельной допустимой погрешности определения площади земельного участка, с подставленными значениями и итоговые (вычисленные) значения (ΔP), м2	$\Delta P=3.5 * M_t * \sqrt{P}=3.5 * 2,5 * \sqrt{582}=211$
4.	Площадь земельного участка согласно сведениям Единого государственного реестра недвижимости (Ркад), м2	582
5.	Оценка расхождения Р и Ркад (Р - Ркад), м2	-
6.	Предельные минимальный и максимальный размеры земельного участка (Рмин и Рмакс), м2	- -
7.	Кадастровый номер или иной государственный учетный номер (инвентарный) объекта недвижимости, расположенного на земельном участке	-
8.	Вид (виды) разрешенного использования	-
8.1.	Дополнительные сведения об использовании земельного участка	-
9.	Сведения о земельных участках (землях общего пользования, территории общего пользования), посредством которых обеспечивается доступ	Земли общего пользования
10.	Иные сведения	-
4. Пояснения к сведениям об уточняемом земельном участке с кадастровым номером 24:46:2101004:210 :		
1.	-	

Сведения об уточняемых земельных участках, необходимые для исправления реестровых ошибок в сведениях о местоположении их границ

1. Сведения о характерных точках границ уточняемого земельного участка с кадастровым номером 24:46:2101004:217 :

Система координат МСК 167, зона 4					Зона № 4		
Обозначение характерных точек границ	Координаты, м				Метод определения координат	Формулы, примененные для расчета средней квадратической погрешности определения координат характерных точек границ (Mt), с подставленными в такие формулы значениями и итоговые (вычисленные) значения Mt, м	Описание закрепления точки
	содержатся в Едином государственном реестре недвижимости		определены в результате выполнения комплексных кадастровых работ				
	X	Y	X	Y			
1	2	3	4	5	6	7	8
						-	
416	624415.65	75566.54	624415.65	75566.54	-	0.2	-
404	624424.58	75584.10	624424.58	75584.10	-	0.2	-
412	624415.23	75589.31	624415.23	75589.31	-	0.2	-
411	624406.57	75594.18	624406.57	75594.18	-	0.2	-
658	624397.23	75577.23	624397.23	75577.23	-	0.2	-
419	624397.62	75576.99	624397.62	75576.99	-	0.2	-
418	624406.11	75571.40	624406.11	75571.40	-	0.2	-
417	624408.37	75570.32	624408.37	75570.32	-	0.2	-
416	624415.65	75566.54	624415.65	75566.54	-	0.2	-

2. Сведения о частях границ уточняемого земельного участка с кадастровым номером 24:46:2101004:217 :

Обозначение части границ		Горизонтальное проложение (S), м	Описание прохождения части границ	Сведения о согласовании местоположения границ (согласовано/спорное)
от т.	до т.			
1	2	3	4	5
416	404	19.70	-	-
404	412	10.70	-	-
412	411	9.94	-	-
411	658	19.35	-	-
658	419	0.46	-	-
419	418	10.17	-	-
418	417	2.50	-	-
417	416	8.20	-	-

3. Сведения о характеристиках уточняемого земельного участка с кадастровым номером 24:46:2101004:217 :

№ п/п	Наименование характеристики	Значение характеристики
1	2	3
1.	Адрес земельного участка	-
1.1.	Сведения о местоположении земельного участка (при отсутствии адреса) в структурированном в соответствии с федеральной информационной адресной системой виде	-

3. Сведения о характеристиках уточняемого земельного участка с кадастровым номером 24:46:2101004:217 :		
№ п/п	Наименование характеристики	Значение характеристики
1	2	3
1.2.	Дополнительные сведения о местоположении земельного участка	-
2.	Площадь земельного участка ± величина погрешности определения (вычисления) площади ($P \pm \Delta P$), м ²	415 ± 178
3.	Формула, примененная для расчета предельной допустимой погрешности определения площади земельного участка, с подставленными значениями и итоговые (вычисленные) значения (ΔP), м ²	$\Delta P = 3.5 * M_t * \sqrt{P} = 3.5 * 2,5 * \sqrt{415} = 178$
4.	Площадь земельного участка согласно сведениям Единого государственного реестра недвижимости ($P_{\text{кад}}$), м ²	415
5.	Оценка расхождения P и $P_{\text{кад}}$ ($P - P_{\text{кад}}$), м ²	-
6.	Предельные минимальный и максимальный размеры земельного участка ($R_{\text{мин}}$ и $R_{\text{макс}}$), м ²	- -
7.	Кадастровый номер или иной государственный учетный номер (инвентарный) объекта недвижимости, расположенного на земельном участке	-
8.	Вид (виды) разрешенного использования	-
8.1.	Дополнительные сведения об использовании земельного участка	-
9.	Сведения о земельных участках (землях общего пользования, территории общего пользования), посредством которых обеспечивается доступ	Земли общего пользования
10.	Иные сведения	-
4. Пояснения к сведениям об уточняемом земельном участке с кадастровым номером 24:46:2101004:217 :		
1.	-	

Сведения об уточняемых земельных участках, необходимые для исправления реестровых ошибок в сведениях о местоположении их границ

1. Сведения о характерных точках границ уточняемого земельного участка с кадастровым номером 24:46:2101004:233 :

Система координат МСК 167, зона 4

Зона № 4

Обозначение характерных точек границ	Координаты, м				Метод определения координат	Формулы, примененные для расчета средней квадратической погрешности определения координат характерных точек границ (Mt), с подставленными в такие формулы значениями и итоговые (вычисленные) значения Mt, м	Описание закрепления точки
	содержатся в Едином государственном реестре недвижимости		определены в результате выполнения комплексных кадастровых работ				
	X	Y	X	Y			
1	2	3	4	5	6	7	8
						-	
659	624348.20	75786.36	624348.20	75786.36	-	0.2	-
660	624349.30	75788.79	624349.30	75788.79	-	0.2	-
661	624354.25	75800.13	624354.25	75800.13	-	0.2	-
662	624328.17	75812.14	624328.17	75812.14	-	0.2	-
663	624319.37	75816.36	624319.37	75816.36	-	0.2	-
664	624311.14	75799.42	624311.14	75799.42	-	0.2	-
665	624317.37	75796.83	624317.37	75796.83	-	0.2	-
666	624323.97	75793.76	624323.97	75793.76	-	0.2	-
667	624342.11	75785.31	624342.11	75785.31	-	0.2	-
668	624346.68	75783.33	624346.68	75783.33	-	0.2	-
659	624348.20	75786.36	624348.20	75786.36	-	0.2	-

2. Сведения о частях границ уточняемого земельного участка с кадастровым номером 24:46:2101004:233 :

Обозначение части границ		Горизонтальное проложение (S), м	Описание прохождения части границ	Сведения о согласовании местоположения границ (согласовано/спорное)
от т.	до т.			
1	2	3	4	5
659	660	2.67	-	-
660	661	12.37	-	-
661	662	28.71	-	-
662	663	9.76	-	-
663	664	18.83	-	-
664	665	6.75	-	-
665	666	7.28	-	-
666	667	20.01	-	-
667	668	4.98	-	-
668	659	3.39	-	-

3. Сведения о характеристиках уточняемого земельного участка с кадастровым номером 24:46:2101004:233 :		
№ п/п	Наименование характеристики	Значение характеристики
1	2	3
1.	Адрес земельного участка	-
1.1.	Сведения о местоположении земельного участка (при отсутствии адреса) в структурированном в соответствии с федеральной информационной адресной системой виде	-
1.2.	Дополнительные сведения о местоположении земельного участка	-
2.	Площадь земельного участка ± величина погрешности определения (вычисления) площади ($P \pm \Delta P$), м ²	719 ± 235
3.	Формула, примененная для расчета предельной допустимой погрешности определения площади земельного участка, с подставленными значениями и итоговые (вычисленные) значения (ΔP), м ²	$\Delta P = 3.5 * M_t * \sqrt{P} = 3.5 * 2,5 * \sqrt{719} = 235$
4.	Площадь земельного участка согласно сведениям Единого государственного реестра недвижимости ($P_{\text{кад}}$), м ²	719
5.	Оценка расхождения P и $P_{\text{кад}}$ ($P - P_{\text{кад}}$), м ²	-
6.	Предельные минимальный и максимальный размеры земельного участка ($P_{\text{мин}}$ и $P_{\text{макс}}$), м ²	- -
7.	Кадастровый номер или иной государственный учетный номер (инвентарный) объекта недвижимости, расположенного на земельном участке	-
8.	Вид (виды) разрешенного использования	-
8.1.	Дополнительные сведения об использовании земельного участка	-
9.	Сведения о земельных участках (землях общего пользования, территории общего пользования), посредством которых обеспечивается доступ	Земли общего пользования
10.	Иные сведения	-
4. Пояснения к сведениям об уточняемом земельном участке с кадастровым номером 24:46:2101004:233 :		
1.	-	

Сведения об уточняемых земельных участках, необходимые для исправления реестровых ошибок в сведениях о местоположении их границ

1. Сведения о характерных точках границ уточняемого земельного участка с кадастровым номером 24:46:2101004:234 :

Система координат МСК 167, зона 4					Зона № 4		
Обозначение характерных точек границ	Координаты, м				Метод определения координат	Формулы, примененные для расчета средней квадратической погрешности определения координат характерных точек границ (Mt), с подставленными в такие формулы значениями и итоговые (вычисленные) значения Mt, м	Описание закрепления точки
	содержатся в Едином государственном реестре недвижимости		определены в результате выполнения комплексных кадастровых работ				
	X	Y	X	Y			
1	2	3	4	5	6	7	8
						-	
669	624595.01	76206.22	624595.01	76206.22	-	0.2	-
670	624590.12	76194.27	624590.12	76194.27	-	0.2	-
671	624585.27	76182.01	624585.27	76182.01	-	0.2	-
672	624614.24	76171.16	624614.24	76171.16	-	0.2	-
673	624615.17	76173.66	624615.17	76173.66	-	0.2	-
674	624618.78	76183.36	624618.78	76183.36	-	0.2	-
8	624620.18	76187.04	624620.18	76187.04	-	0.2	-
675	624623.54	76195.44	624623.54	76195.44	-	0.2	-
669	624595.01	76206.22	624595.01	76206.22	-	0.2	-

2. Сведения о частях границ уточняемого земельного участка с кадастровым номером 24:46:2101004:234 :

Обозначение части границ		Горизонтальное проложение (S), м	Описание прохождения части границ	Сведения о согласовании местоположения границ (согласовано/спорное)
от т.	до т.			
1	2	3	4	5
669	670	12.91	-	-
670	671	13.18	-	-
671	672	30.94	-	-
672	673	2.67	-	-
673	674	10.35	-	-
674	8	3.94	-	-
8	675	9.05	-	-
675	669	30.50	-	-

3. Сведения о характеристиках уточняемого земельного участка с кадастровым номером 24:46:2101004:234 :

№ п/п	Наименование характеристики	Значение характеристики
1	2	3
1.	Адрес земельного участка	-
1.1.	Сведения о местоположении земельного участка (при отсутствии адреса) в структурированном в соответствии с федеральной информационной адресной системой виде	-

3. Сведения о характеристиках уточняемого земельного участка с кадастровым номером 24:46:2101004:234 :		
№ п/п	Наименование характеристики	Значение характеристики
1	2	3
1.2.	Дополнительные сведения о местоположении земельного участка	-
2.	Площадь земельного участка ± величина погрешности определения (вычисления) площади ($P \pm \Delta P$), м ²	799 ± 247
3.	Формула, примененная для расчета предельной допустимой погрешности определения площади земельного участка, с подставленными значениями и итоговые (вычисленные) значения (ΔP), м ²	$\Delta P = 3.5 * M_t * \sqrt{P} = 3.5 * 2,5 * \sqrt{799} = 247$
4.	Площадь земельного участка согласно сведениям Единого государственного реестра недвижимости ($P_{\text{кад}}$), м ²	799
5.	Оценка расхождения P и $P_{\text{кад}}$ ($P - P_{\text{кад}}$), м ²	-
6.	Предельные минимальный и максимальный размеры земельного участка ($R_{\text{мин}}$ и $R_{\text{макс}}$), м ²	- -
7.	Кадастровый номер или иной государственный учетный номер (инвентарный) объекта недвижимости, расположенного на земельном участке	-
8.	Вид (виды) разрешенного использования	-
8.1.	Дополнительные сведения об использовании земельного участка	-
9.	Сведения о земельных участках (землях общего пользования, территории общего пользования), посредством которых обеспечивается доступ	Земли общего пользования
10.	Иные сведения	-
4. Пояснения к сведениям об уточняемом земельном участке с кадастровым номером 24:46:2101004:234 :		
1.	-	

Сведения об уточняемых земельных участках, необходимые для исправления реестровых ошибок в сведениях о местоположении их границ

1. Сведения о характерных точках границ уточняемого земельного участка с кадастровым номером 24:46:2101004:236 :

Система координат МСК 167, зона 4					Зона № 4		
Обозначение характерных точек границ	Координаты, м				Метод определения координат	Формулы, примененные для расчета средней квадратической погрешности определения координат характерных точек границ (Mt), с подставленными в такие формулы значениями и итоговые (вычисленные) значения Mt, м	Описание закрепления точки
	содержатся в Едином государственном реестре недвижимости		определены в результате выполнения комплексных кадастровых работ				
	X	Y	X	Y			
1	2	3	4	5	6	7	8
						-	
108	624548.62	75858.76	624548.62	75858.76	-	-	-
479	624568.90	75848.89	624568.90	75848.89	-	-	-
676	624576.43	75863.78	624576.43	75863.78	-	-	-
677	624571.45	75866.36	624571.45	75866.36	-	-	-
678	624556.97	75873.12	624556.97	75873.12	-	-	-
108	624548.62	75858.76	624548.62	75858.76	-	-	-

2. Сведения о частях границ уточняемого земельного участка с кадастровым номером 24:46:2101004:236 :

Обозначение части границ		Горизонтальное проложение (S), м	Описание прохождения части границ	Сведения о согласовании местоположения границ (согласовано/спорное)
от т.	до т.			
1	2	3	4	5
108	479	22.55	-	-
479	676	16.69	-	-
676	677	5.61	-	-
677	678	15.98	-	-
678	108	16.61	-	-

3. Сведения о характеристиках уточняемого земельного участка с кадастровым номером 24:46:2101004:236 :

№ п/п	Наименование характеристики	Значение характеристики
1	2	3
1.	Адрес земельного участка	-
1.1.	Сведения о местоположении земельного участка (при отсутствии адреса) в структурированном в соответствии с федеральной информационной адресной системой виде	Российская Федерация, Красноярский край, город Дивногорск, поселок Усть-Мана
1.2.	Дополнительные сведения о местоположении земельного участка	-
2.	Площадь земельного участка ± величина погрешности определения (вычисления) площади ($P \pm \Delta P$), м ²	369 ± 168
3.	Формула, примененная для расчета предельной допустимой погрешности определения площади земельного участка, с подставленными значениями и итоговые (вычисленные) значения (ΔP), м ²	$\Delta P = 3.5 * Mt * \sqrt{P} = 3.5 * 2,5 * \sqrt{369} = 168$

3. Сведения о характеристиках уточняемого земельного участка с кадастровым номером 24:46:2101004:236 :

№ п/п	Наименование характеристики	Значение характеристики
1	2	3
4.	Площадь земельного участка согласно сведениям Единого государственного реестра недвижимости (Ркад), м2	369
5.	Оценка расхождения Р и Ркад (Р - Ркад), м2	-
6.	Предельные минимальный и максимальный размеры земельного участка (Рмин и Рмакс), м2	- -
7.	Кадастровый номер или иной государственный учетный номер (инвентарный) объекта недвижимости, расположенного на земельном участке	-
8.	Вид (виды) разрешенного использования	-
8.1.	Дополнительные сведения об использовании земельного участка	-
9.	Сведения о земельных участках (землях общего пользования, территории общего пользования), посредством которых обеспечивается доступ	Земли общего пользования
10.	Иные сведения	-

4. Пояснения к сведениям об уточняемом земельном участке с кадастровым номером 24:46:2101004:236 :

1.	-
----	---

Сведения о зданиях, сооружениях, объектах незавершенного строительства, необходимые для исправления реестровых ошибок в сведениях об описании их местоположения

1. Сведения о характерных точках контура

здание

вид объекта недвижимости (здание, сооружение, объект незавершенного строительства)

с кадастровым номером 24:46:2101004:30 :

Система координат МСК 167, зона 4

Зона № 4

Обозначение характерных точек контура	Содержатся в Едином государственном реестре недвижимости			Определены в ходе выполнения комплексных кадастровых работ			Метод определения координат	Формулы, примененные для расчета средней квадратической погрешности определения координат характерных точек (Mt), м, с подставленными в такие формулы значениями и итоговые (вычисленные) значения Mt, м
	Координаты, м		Радиус, м	Координаты, м		Радиус, м		
	X	Y	R	X	Y	R		
1	2	3	4	5	6	7	8	9
								-
679	624724.14	76344.94	-	624724.14	76344.94	-	-	0.1
680	624725.31	76351.08	-	624725.31	76351.08	-	-	0.1
681	624719.17	76352.24	-	624719.17	76352.24	-	-	0.1
682	624718.00	76346.10	-	624718.00	76346.10	-	-	0.1
679	624724.14	76344.94	-	624724.14	76344.94	-	-	0.1

2. Иные сведения об объекте недвижимости с кадастровым номером: 24:46:2101004:30 :

1.

3. Пояснения к сведениям об объекте недвижимости с кадастровым номером 24:46:2101004:30 :

1.

-

Сведения о зданиях, сооружениях, объектах незавершенного строительства, необходимые для исправления реестровых ошибок в сведениях об описании их местоположения

1. Сведения о характерных точках контура

здание

вид объекта недвижимости (здание, сооружение, объект незавершенного строительства)

с кадастровым номером 24:46:2101004:31 :

Система координат МСК 167, зона 4

Зона № 4

Обозначение характерных точек контура	Содержатся в Едином государственном реестре недвижимости			Определены в ходе выполнения комплексных кадастровых работ			Метод определения координат	Формулы, примененные для расчета средней квадратической погрешности определения координат характерных точек (Mt), м, с подставленными в такие формулы значениями и итоговые (вычисленные) значения Mt, м
	Координаты, м		Радиус, м	Координаты, м		Радиус, м		
	X	Y	R	X	Y	R		
1	2	3	4	5	6	7	8	9
								-
683	624361.63	75540.70	-	624361.63	75540.70	-	-	0.1
684	624364.89	75545.80	-	624364.89	75545.80	-	-	0.1
685	624360.01	75548.79	-	624360.01	75548.79	-	-	0.1
686	624358.11	75545.73	-	624358.11	75545.73	-	-	0.1
687	624358.45	75545.52	-	624358.45	75545.52	-	-	0.1
688	624357.18	75543.48	-	624357.18	75543.48	-	-	0.1
683	624361.63	75540.70	-	624361.63	75540.70	-	-	0.1

2. Иные сведения об объекте недвижимости с кадастровым номером: 24:46:2101004:31 :

1.

3. Пояснения к сведениям об объекте недвижимости с кадастровым номером 24:46:2101004:31 :

1. -

Сведения о зданиях, сооружениях, объектах незавершенного строительства, необходимые для исправления реестровых ошибок в сведениях об описании их местоположения

1. Сведения о характерных точках контура

здание

вид объекта недвижимости (здание, сооружение, объект незавершенного строительства)

с кадастровым номером 24:46:2101004:145 :

Система координат МСК 167, зона 4

Зона № 4

Обозначение характерных точек контура	Содержатся в Едином государственном реестре недвижимости			Определены в ходе выполнения комплексных кадастровых работ			Метод определения координат	Формулы, примененные для расчета средней квадратической погрешности определения координат характерных точек (Mt), м, с подставленными в такие формулы значениями и итоговые (вычисленные) значения Mt, м
	Координаты, м		Радиус, м	Координаты, м		Радиус, м		
	X	Y	R	X	Y	R		
1	2	3	4	5	6	7	8	9
								-
689	624720.15	76364.22	-	624720.15	76364.22	-	-	0.1
690	624727.28	76362.91	-	624727.28	76362.91	-	-	0.1
691	624728.42	76369.11	-	624728.42	76369.11	-	-	0.1
692	624721.29	76370.42	-	624721.29	76370.42	-	-	0.1
689	624720.15	76364.22	-	624720.15	76364.22	-	-	0.1

2. Иные сведения об объекте недвижимости с кадастровым номером: 24:46:2101004:145 :

1.

3. Пояснения к сведениям об объекте недвижимости с кадастровым номером 24:46:2101004:145 :

1.

-

Сведения о зданиях, сооружениях, объектах незавершенного строительства, необходимые для исправления реестровых ошибок в сведениях об описании их местоположения

1. Сведения о характерных точках контура

здание

вид объекта недвижимости (здание, сооружение, объект незавершенного строительства)

с кадастровым номером 24:46:2101004:146 :

Система координат МСК 167, зона 4

Зона № 4

Обозначение характерных точек контура	Содержатся в Едином государственном реестре недвижимости			Определены в ходе выполнения комплексных кадастровых работ			Метод определения координат	Формулы, примененные для расчета средней квадратической погрешности определения координат характерных точек (Mt), м, с подставленными в такие формулы значениями и итоговые (вычисленные) значения Mt, м
	Координаты, м		Радиус, м	Координаты, м		Радиус, м		
	X	Y	R	X	Y	R		
1	2	3	4	5	6	7	8	9
								-
693	624345.83	75427.57	-	624345.83	75427.57	-	-	0.1
694	624347.85	75431.26	-	624347.85	75431.26	-	-	0.1
695	624342.42	75434.24	-	624342.42	75434.24	-	-	0.1
696	624340.40	75430.55	-	624340.40	75430.55	-	-	0.1
693	624345.83	75427.57	-	624345.83	75427.57	-	-	0.1

2. Иные сведения об объекте недвижимости с кадастровым номером: 24:46:2101004:146 :

1.

3. Пояснения к сведениям об объекте недвижимости с кадастровым номером 24:46:2101004:146 :

1.

-

Сведения о зданиях, сооружениях, объектах незавершенного строительства, необходимые для исправления реестровых ошибок в сведениях об описании их местоположения

1. Сведения о характерных точках контура

здание

вид объекта недвижимости (здание, сооружение, объект незавершенного строительства)

с кадастровым номером 24:46:2101004:147 :

Система координат МСК 167, зона 4

Зона № 4

Обозначение характерных точек контура	Содержатся в Едином государственном реестре недвижимости			Определены в ходе выполнения комплексных кадастровых работ			Метод определения координат	Формулы, примененные для расчета средней квадратической погрешности определения координат характерных точек (Mt), м, с подставленными в такие формулы значениями и итоговые (вычисленные) значения Mt, м
	Координаты, м		Радиус, м	Координаты, м		Радиус, м		
	X	Y	R	X	Y	R		
1	2	3	4	5	6	7	8	9
								-
697	624600.92	76090.47	-	624600.92	76090.47	-	-	0.1
698	624595.72	76092.81	-	624595.72	76092.81	-	-	0.1
699	624594.21	76089.46	-	624594.21	76089.46	-	-	0.1
700	624599.41	76087.12	-	624599.41	76087.12	-	-	0.1
697	624600.92	76090.47	-	624600.92	76090.47	-	-	0.1

2. Иные сведения об объекте недвижимости с кадастровым номером: 24:46:2101004:147 :

1.

3. Пояснения к сведениям об объекте недвижимости с кадастровым номером 24:46:2101004:147 :

1.

-

Сведения о зданиях, сооружениях, объектах незавершенного строительства, необходимые для исправления реестровых ошибок в сведениях об описании их местоположения

1. Сведения о характерных точках контура

здание

вид объекта недвижимости (здание, сооружение, объект незавершенного строительства)

с кадастровым номером 24:46:2101004:148 :

Система координат МСК 167, зона 4

Зона № 4

Обозначение характерных точек контура	Содержатся в Едином государственном реестре недвижимости			Определены в ходе выполнения комплексных кадастровых работ			Метод определения координат	Формулы, примененные для расчета средней квадратической погрешности определения координат характерных точек (Mt), м, с подставленными в такие формулы значениями и итоговые (вычисленные) значения Mt, м
	Координаты, м		Радиус, м	Координаты, м		Радиус, м		
	X	Y	R	X	Y	R		
1	2	3	4	5	6	7	8	9
								-
701	624648.04	76086.27	-	624648.04	76086.27	-	-	0.1
702	624649.88	76090.69	-	624649.88	76090.69	-	-	0.1
703	624646.86	76091.93	-	624646.86	76091.93	-	-	0.1
704	624645.03	76087.52	-	624645.03	76087.52	-	-	0.1
701	624648.04	76086.27	-	624648.04	76086.27	-	-	0.1

2. Иные сведения об объекте недвижимости с кадастровым номером: 24:46:2101004:148 :

1.

3. Пояснения к сведениям об объекте недвижимости с кадастровым номером 24:46:2101004:148 :

1.

-

Сведения о зданиях, сооружениях, объектах незавершенного строительства, необходимые для исправления реестровых ошибок в сведениях об описании их местоположения

1. Сведения о характерных точках контура

здание

вид объекта недвижимости (здание, сооружение, объект незавершенного строительства)

с кадастровым номером 24:46:2101004:149 :

Система координат МСК 167, зона 4

Зона № 4

Обозначение характерных точек контура	Содержатся в Едином государственном реестре недвижимости			Определены в ходе выполнения комплексных кадастровых работ			Метод определения координат	Формулы, примененные для расчета средней квадратической погрешности определения координат характерных точек (Mt), м, с подставленными в такие формулы значениями и итоговые (вычисленные) значения Mt, м
	Координаты, м		Радиус, м	Координаты, м		Радиус, м		
	X	Y	R	X	Y	R		
1	2	3	4	5	6	7	8	9
								-
705	624638.88	76100.59	-	624638.88	76100.59	-	-	0.1
706	624641.80	76107.79	-	624641.80	76107.79	-	-	0.1
707	624635.89	76110.19	-	624635.89	76110.19	-	-	0.1
708	624632.97	76103.01	-	624632.97	76103.01	-	-	0.1
705	624638.88	76100.59	-	624638.88	76100.59	-	-	0.1

2. Иные сведения об объекте недвижимости с кадастровым номером: 24:46:2101004:149 :

1.

3. Пояснения к сведениям об объекте недвижимости с кадастровым номером 24:46:2101004:149 :

1.

-

Сведения о зданиях, сооружениях, объектах незавершенного строительства, необходимые для исправления реестровых ошибок в сведениях об описании их местоположения

1. Сведения о характерных точках контура

здание

вид объекта недвижимости (здание, сооружение, объект незавершенного строительства)

с кадастровым номером 24:46:2101004:150 :

Система координат МСК 167, зона 4

Зона № 4

Обозначение характерных точек контура	Содержатся в Едином государственном реестре недвижимости			Определены в ходе выполнения комплексных кадастровых работ			Метод определения координат	Формулы, примененные для расчета средней квадратической погрешности определения координат характерных точек (Mt), м, с подставленными в такие формулы значениями и итоговые (вычисленные) значения Mt, м
	Координаты, м		Радиус, м	Координаты, м		Радиус, м		
	X	Y	R	X	Y	R		
1	2	3	4	5	6	7	8	9
								-
709	624350.12	75434.99	-	624350.12	75434.99	-	-	0.1
710	624353.20	75440.60	-	624353.20	75440.60	-	-	0.1
711	624347.59	75443.68	-	624347.59	75443.68	-	-	0.1
712	624344.51	75438.07	-	624344.51	75438.07	-	-	0.1
709	624350.12	75434.99	-	624350.12	75434.99	-	-	0.1

2. Иные сведения об объекте недвижимости с кадастровым номером: 24:46:2101004:150 :

1.

3. Пояснения к сведениям об объекте недвижимости с кадастровым номером 24:46:2101004:150 :

1.

-

Сведения о зданиях, сооружениях, объектах незавершенного строительства, необходимые для исправления реестровых ошибок в сведениях об описании их местоположения

1. Сведения о характерных точках контура

здание

вид объекта недвижимости (здание, сооружение, объект незавершенного строительства)

с кадастровым номером 24:46:2101004:151 :

Система координат МСК 167, зона 4

Зона № 4

Обозначение характерных точек контура	Содержатся в Едином государственном реестре недвижимости			Определены в ходе выполнения комплексных кадастровых работ			Метод определения координат	Формулы, примененные для расчета средней квадратической погрешности определения координат характерных точек (Mt), м, с подставленными в такие формулы значениями и итоговые (вычисленные) значения Mt, м
	Координаты, м		Радиус, м	Координаты, м		Радиус, м		
	X	Y	R	X	Y	R		
1	2	3	4	5	6	7	8	9
								-
713	624616.45	76086.70	-	624616.45	76086.70	-	-	0.1
714	624612.40	76088.46	-	624612.40	76088.46	-	-	0.1
715	624609.62	76082.05	-	624609.62	76082.05	-	-	0.1
716	624613.68	76080.30	-	624613.68	76080.30	-	-	0.1
713	624616.45	76086.70	-	624616.45	76086.70	-	-	0.1

2. Иные сведения об объекте недвижимости с кадастровым номером: 24:46:2101004:151 :

1.

3. Пояснения к сведениям об объекте недвижимости с кадастровым номером 24:46:2101004:151 :

1.

-

Сведения о зданиях, сооружениях, объектах незавершенного строительства, необходимые для исправления реестровых ошибок в сведениях об описании их местоположения

1. Сведения о характерных точках контура

здание

вид объекта недвижимости (здание, сооружение, объект незавершенного строительства)

с кадастровым номером 24:46:2101004:152 :

Система координат МСК 167, зона 4

Зона № 4

Обозначение характерных точек контура	Содержатся в Едином государственном реестре недвижимости			Определены в ходе выполнения комплексных кадастровых работ			Метод определения координат	Формулы, примененные для расчета средней квадратической погрешности определения координат характерных точек (Mt), м, с подставленными в такие формулы значениями и итоговые (вычисленные) значения Mt, м
	Координаты, м		Радиус, м	Координаты, м		Радиус, м		
	X	Y	R	X	Y	R		
1	2	3	4	5	6	7	8	9
								-
717	624334.62	75452.99	-	624334.62	75452.99	-	-	0.2
718	624336.36	75456.00	-	624336.36	75456.00	-	-	0.2
719	624334.04	75457.33	-	624334.04	75457.33	-	-	0.2
720	624332.31	75454.31	-	624332.31	75454.31	-	-	0.2
717	624334.62	75452.99	-	624334.62	75452.99	-	-	0.2

2. Иные сведения об объекте недвижимости с кадастровым номером: 24:46:2101004:152 :

1.

3. Пояснения к сведениям об объекте недвижимости с кадастровым номером 24:46:2101004:152 :

1.

-

Сведения о зданиях, сооружениях, объектах незавершенного строительства, необходимые для исправления реестровых ошибок в сведениях об описании их местоположения

1. Сведения о характерных точках контура

здание

вид объекта недвижимости (здание, сооружение, объект незавершенного строительства)

с кадастровым номером 24:46:2101004:153 :

Система координат МСК 167, зона 4

Зона № 4

Обозначение характерных точек контура	Содержатся в Едином государственном реестре недвижимости			Определены в ходе выполнения комплексных кадастровых работ			Метод определения координат	Формулы, примененные для расчета средней квадратической погрешности определения координат характерных точек (Mt), м, с подставленными в такие формулы значениями и итоговые (вычисленные) значения Mt, м
	Координаты, м		Радиус, м	Координаты, м		Радиус, м		
	X	Y	R	X	Y	R		
1	2	3	4	5	6	7	8	9
								-
721	624323.72	75464.98	-	624323.72	75464.98	-	-	0.2
722	624321.39	75460.69	-	624321.39	75460.69	-	-	0.2
723	624324.21	75459.16	-	624324.21	75459.16	-	-	0.2
724	624323.47	75457.81	-	624323.47	75457.81	-	-	0.2
725	624325.46	75456.73	-	624325.46	75456.73	-	-	0.2
726	624327.77	75460.99	-	624327.77	75460.99	-	-	0.2
727	624327.93	75461.69	-	624327.93	75461.69	-	-	0.2
728	624327.80	75462.25	-	624327.80	75462.25	-	-	0.2
729	624327.46	75462.82	-	624327.46	75462.82	-	-	0.2
730	624326.84	75463.27	-	624326.84	75463.27	-	-	0.2
721	624323.72	75464.98	-	624323.72	75464.98	-	-	0.2

2. Иные сведения об объекте недвижимости с кадастровым номером: 24:46:2101004:153 :

1.

3. Пояснения к сведениям об объекте недвижимости с кадастровым номером 24:46:2101004:153 :

1. -

Сведения о зданиях, сооружениях, объектах незавершенного строительства, необходимые для исправления реестровых ошибок в сведениях об описании их местоположения

1. Сведения о характерных точках контура

здание

вид объекта недвижимости (здание, сооружение, объект незавершенного строительства)

с кадастровым номером 24:46:2101004:154 :

Система координат МСК 167, зона 4

Зона № 4

Обозначение характерных точек контура	Содержатся в Едином государственном реестре недвижимости			Определены в ходе выполнения комплексных кадастровых работ			Метод определения координат	Формулы, примененные для расчета средней квадратической погрешности определения координат характерных точек (Mt), м, с подставленными в такие формулы значениями и итоговые (вычисленные) значения Mt, м
	Координаты, м		Радиус, м	Координаты, м		Радиус, м		
	X	Y	R	X	Y	R		
1	2	3	4	5	6	7	8	9
								-
731	624385.00	75523.19	-	624385.00	75523.19	-	-	0.2
732	624381.59	75516.96	-	624381.59	75516.96	-	-	0.2
733	624386.41	75514.32	-	624386.41	75514.32	-	-	0.2
734	624389.83	75520.54	-	624389.83	75520.54	-	-	0.2
731	624385.00	75523.19	-	624385.00	75523.19	-	-	0.2

2. Иные сведения об объекте недвижимости с кадастровым номером: 24:46:2101004:154 :

1.

3. Пояснения к сведениям об объекте недвижимости с кадастровым номером 24:46:2101004:154 :

1.

-

Сведения о зданиях, сооружениях, объектах незавершенного строительства, необходимые для исправления реестровых ошибок в сведениях об описании их местоположения

1. Сведения о характерных точках контура

здание

вид объекта недвижимости (здание, сооружение, объект незавершенного строительства)

с кадастровым номером 24:46:2101004:155 :

Система координат МСК 167, зона 4

Зона № 4

Обозначение характерных точек контура	Содержатся в Едином государственном реестре недвижимости			Определены в ходе выполнения комплексных кадастровых работ			Метод определения координат	Формулы, примененные для расчета средней квадратической погрешности определения координат характерных точек (Mt), м, с подставленными в такие формулы значениями и итоговые (вычисленные) значения Mt, м
	Координаты, м		Радиус, м	Координаты, м		Радиус, м		
	X	Y	R	X	Y	R		
1	2	3	4	5	6	7	8	9
								-
735	624377.51	75498.65	-	624377.51	75498.65	-	-	0.2
736	624380.02	75503.26	-	624380.02	75503.26	-	-	0.2
737	624373.23	75506.94	-	624373.23	75506.94	-	-	0.2
738	624370.73	75502.33	-	624370.73	75502.33	-	-	0.2
735	624377.51	75498.65	-	624377.51	75498.65	-	-	0.2

2. Иные сведения об объекте недвижимости с кадастровым номером: 24:46:2101004:155 :

1.

3. Пояснения к сведениям об объекте недвижимости с кадастровым номером 24:46:2101004:155 :

1.

-

Сведения о зданиях, сооружениях, объектах незавершенного строительства, необходимые для исправления реестровых ошибок в сведениях об описании их местоположения

1. Сведения о характерных точках контура

здание

вид объекта недвижимости (здание, сооружение, объект незавершенного строительства)

с кадастровым номером 24:46:2101004:156 :

Система координат МСК 167, зона 4

Зона № 4

Обозначение характерных точек контура	Содержатся в Едином государственном реестре недвижимости			Определены в ходе выполнения комплексных кадастровых работ			Метод определения координат	Формулы, примененные для расчета средней квадратической погрешности определения координат характерных точек (Mt), м, с подставленными в такие формулы значениями и итоговые (вычисленные) значения Mt, м
	Координаты, м		Радиус, м	Координаты, м		Радиус, м		
	X	Y	R	X	Y	R		
1	2	3	4	5	6	7	8	9
								-
739	624460.22	75656.46	-	624460.22	75656.46	-	-	0.2
740	624466.11	75652.14	-	624466.11	75652.14	-	-	0.2
741	624469.37	75656.57	-	624469.37	75656.57	-	-	0.2
742	624466.83	75658.43	-	624466.83	75658.43	-	-	0.2
743	624468.19	75660.30	-	624468.19	75660.30	-	-	0.2
744	624464.84	75662.76	-	624464.84	75662.76	-	-	0.2
739	624460.22	75656.46	-	624460.22	75656.46	-	-	0.2

2. Иные сведения об объекте недвижимости с кадастровым номером: 24:46:2101004:156 :

1.

3. Пояснения к сведениям об объекте недвижимости с кадастровым номером 24:46:2101004:156 :

1. -

Сведения о зданиях, сооружениях, объектах незавершенного строительства, необходимые для исправления реестровых ошибок в сведениях об описании их местоположения

1. Сведения о характерных точках контура

здание

вид объекта недвижимости (здание, сооружение, объект незавершенного строительства)

с кадастровым номером 24:46:2101004:157 :

Система координат МСК 167, зона 4

Зона № 4

Обозначение характерных точек контура	Содержатся в Едином государственном реестре недвижимости			Определены в ходе выполнения комплексных кадастровых работ			Метод определения координат	Формулы, примененные для расчета средней квадратической погрешности определения координат характерных точек (Mt), м, с подставленными в такие формулы значениями и итоговые (вычисленные) значения Mt, м
	Координаты, м		Радиус, м	Координаты, м		Радиус, м		
	X	Y	R	X	Y	R		
1	2	3	4	5	6	7	8	9
								-
745	624459.58	75646.10	-	624459.58	75646.10	-	-	0.2
746	624455.11	75649.53	-	624455.11	75649.53	-	-	0.2
747	624450.06	75642.93	-	624450.06	75642.93	-	-	0.2
748	624454.54	75639.50	-	624454.54	75639.50	-	-	0.2
745	624459.58	75646.10	-	624459.58	75646.10	-	-	0.2

2. Иные сведения об объекте недвижимости с кадастровым номером: 24:46:2101004:157 :

1.

3. Пояснения к сведениям об объекте недвижимости с кадастровым номером 24:46:2101004:157 :

1.

-

Сведения о зданиях, сооружениях, объектах незавершенного строительства, необходимые для исправления реестровых ошибок в сведениях об описании их местоположения

1. Сведения о характерных точках контура

здание

вид объекта недвижимости (здание, сооружение, объект незавершенного строительства)

с кадастровым номером 24:46:2101004:158 :

Система координат МСК 167, зона 4

Зона № 4

Обозначение характерных точек контура	Содержатся в Едином государственном реестре недвижимости			Определены в ходе выполнения комплексных кадастровых работ			Метод определения координат	Формулы, примененные для расчета средней квадратической погрешности определения координат характерных точек (Mt), м, с подставленными в такие формулы значениями и итоговые (вычисленные) значения Mt, м
	Координаты, м		Радиус, м	Координаты, м		Радиус, м		
	X	Y	R	X	Y	R		
1	2	3	4	5	6	7	8	9
								-
749	624522.47	76012.37	-	624522.47	76012.37	-	-	0.2
750	624525.90	76020.47	-	624525.90	76020.47	-	-	0.2
751	624520.81	76022.63	-	624520.81	76022.63	-	-	0.2
752	624517.37	76014.53	-	624517.37	76014.53	-	-	0.2
749	624522.47	76012.37	-	624522.47	76012.37	-	-	0.2

2. Иные сведения об объекте недвижимости с кадастровым номером: 24:46:2101004:158 :

1.

3. Пояснения к сведениям об объекте недвижимости с кадастровым номером 24:46:2101004:158 :

1.

-

Сведения о зданиях, сооружениях, объектах незавершенного строительства, необходимые для исправления реестровых ошибок в сведениях об описании их местоположения

1. Сведения о характерных точках контура

здание

вид объекта недвижимости (здание, сооружение, объект незавершенного строительства)

с кадастровым номером 24:46:2101004:159 :

Система координат МСК 167, зона 4

Зона № 4

Обозначение характерных точек контура	Содержатся в Едином государственном реестре недвижимости			Определены в ходе выполнения комплексных кадастровых работ			Метод определения координат	Формулы, примененные для расчета средней квадратической погрешности определения координат характерных точек (Mt), м, с подставленными в такие формулы значениями и итоговые (вычисленные) значения Mt, м
	Координаты, м		Радиус, м	Координаты, м		Радиус, м		
	X	Y	R	X	Y	R		
1	2	3	4	5	6	7	8	9
								-
753	624398.35	75539.08	-	624398.35	75539.08	-	-	0.2
754	624401.80	75545.24	-	624401.80	75545.24	-	-	0.2
755	624397.83	75547.45	-	624397.83	75547.45	-	-	0.2
756	624394.39	75541.29	-	624394.39	75541.29	-	-	0.2
753	624398.35	75539.08	-	624398.35	75539.08	-	-	0.2

2. Иные сведения об объекте недвижимости с кадастровым номером: 24:46:2101004:159 :

1.

3. Пояснения к сведениям об объекте недвижимости с кадастровым номером 24:46:2101004:159 :

1.

-

Сведения о зданиях, сооружениях, объектах незавершенного строительства, необходимые для исправления реестровых ошибок в сведениях об описании их местоположения

1. Сведения о характерных точках контура

здание

вид объекта недвижимости (здание, сооружение, объект незавершенного строительства)

с кадастровым номером 24:46:2101004:160 :

Система координат МСК 167, зона 4

Зона № 4

Обозначение характерных точек контура	Содержатся в Едином государственном реестре недвижимости			Определены в ходе выполнения комплексных кадастровых работ			Метод определения координат	Формулы, примененные для расчета средней квадратической погрешности определения координат характерных точек (Mt), м, с подставленными в такие формулы значениями и итоговые (вычисленные) значения Mt, м
	Координаты, м		Радиус, м	Координаты, м		Радиус, м		
	X	Y	R	X	Y	R		
1	2	3	4	5	6	7	8	9
								-
757	624486.22	76071.08	-	624486.22	76071.08	-	-	0.2
758	624494.59	76067.70	-	624494.59	76067.70	-	-	0.2
759	624496.55	76072.58	-	624496.55	76072.58	-	-	0.2
760	624499.41	76071.42	-	624499.41	76071.42	-	-	0.2
761	624500.29	76073.58	-	624500.29	76073.58	-	-	0.2
762	624497.47	76074.71	-	624497.47	76074.71	-	-	0.2
763	624498.76	76077.91	-	624498.76	76077.91	-	-	0.2
764	624490.34	76081.30	-	624490.34	76081.30	-	-	0.2
757	624486.22	76071.08	-	624486.22	76071.08	-	-	0.2

2. Иные сведения об объекте недвижимости с кадастровым номером: 24:46:2101004:160 :

1.

3. Пояснения к сведениям об объекте недвижимости с кадастровым номером 24:46:2101004:160 :

1. -

Сведения о зданиях, сооружениях, объектах незавершенного строительства, необходимые для исправления реестровых ошибок в сведениях об описании их местоположения

1. Сведения о характерных точках контура

здание

вид объекта недвижимости (здание, сооружение, объект незавершенного строительства)

с кадастровым номером 24:46:2101004:161 :

Система координат МСК 167, зона 4

Зона № 4

Обозначение характерных точек контура	Содержатся в Едином государственном реестре недвижимости			Определены в ходе выполнения комплексных кадастровых работ			Метод определения координат	Формулы, примененные для расчета средней квадратической погрешности определения координат характерных точек (Mt), м, с подставленными в такие формулы значениями и итоговые (вычисленные) значения Mt, м
	Координаты, м		Радиус, м	Координаты, м		Радиус, м		
	X	Y	R	X	Y	R		
1	2	3	4	5	6	7	8	9
								-
765	624672.29	76089.36	-	624672.29	76089.36	-	-	0.2
766	624673.87	76093.20	-	624673.87	76093.20	-	-	0.2
767	624671.57	76094.15	-	624671.57	76094.15	-	-	0.2
768	624669.99	76090.31	-	624669.99	76090.31	-	-	0.2
765	624672.29	76089.36	-	624672.29	76089.36	-	-	0.2

2. Иные сведения об объекте недвижимости с кадастровым номером: 24:46:2101004:161 :

1.

3. Пояснения к сведениям об объекте недвижимости с кадастровым номером 24:46:2101004:161 :

1.

-

Сведения о зданиях, сооружениях, объектах незавершенного строительства, необходимые для исправления реестровых ошибок в сведениях об описании их местоположения

1. Сведения о характерных точках контура

здание

вид объекта недвижимости (здание, сооружение, объект незавершенного строительства)

с кадастровым номером 24:46:2101004:162 :

Система координат МСК 167, зона 4

Зона № 4

Обозначение характерных точек контура	Содержатся в Едином государственном реестре недвижимости			Определены в ходе выполнения комплексных кадастровых работ			Метод определения координат	Формулы, примененные для расчета средней квадратической погрешности определения координат характерных точек (Mt), м, с подставленными в такие формулы значениями и итоговые (вычисленные) значения Mt, м
	Координаты, м		Радиус, м	Координаты, м		Радиус, м		
	X	Y	R	X	Y	R		
1	2	3	4	5	6	7	8	9
								-
769	624392.61	75632.77	-	624392.61	75632.77	-	-	0.1
770	624393.72	75632.00	-	624393.72	75632.00	-	-	0.1
771	624393.06	75631.11	-	624393.06	75631.11	-	-	0.1
772	624399.21	75626.83	-	624399.21	75626.83	-	-	0.1
773	624402.18	75631.16	-	624402.18	75631.16	-	-	0.1
774	624396.17	75635.50	-	624396.17	75635.50	-	-	0.1
775	624394.42	75633.06	-	624394.42	75633.06	-	-	0.1
776	624393.37	75633.81	-	624393.37	75633.81	-	-	0.1
769	624392.61	75632.77	-	624392.61	75632.77	-	-	0.1

2. Иные сведения об объекте недвижимости с кадастровым номером: 24:46:2101004:162 :

1.

3. Пояснения к сведениям об объекте недвижимости с кадастровым номером 24:46:2101004:162 :

1. -

Сведения о зданиях, сооружениях, объектах незавершенного строительства, необходимые для исправления реестровых ошибок в сведениях об описании их местоположения

1. Сведения о характерных точках контура

здание

вид объекта недвижимости (здание, сооружение, объект незавершенного строительства)

с кадастровым номером 24:46:2101004:163 :

Система координат МСК 167, зона 4

Зона № 4

Обозначение характерных точек контура	Содержатся в Едином государственном реестре недвижимости			Определены в ходе выполнения комплексных кадастровых работ			Метод определения координат	Формулы, примененные для расчета средней квадратической погрешности определения координат характерных точек (Mt), м, с подставленными в такие формулы значениями и итоговые (вычисленные) значения Mt, м
	Координаты, м		Радиус, м	Координаты, м		Радиус, м		
	X	Y	R	X	Y	R		
1	2	3	4	5	6	7	8	9
								-
777	624429.28	76021.83	-	624429.28	76021.83	-	-	0.1
778	624434.60	76019.52	-	624434.60	76019.52	-	-	0.1
779	624437.28	76025.96	-	624437.28	76025.96	-	-	0.1
780	624431.91	76028.34	-	624431.91	76028.34	-	-	0.1
777	624429.28	76021.83	-	624429.28	76021.83	-	-	0.1

2. Иные сведения об объекте недвижимости с кадастровым номером: 24:46:2101004:163 :

1.

3. Пояснения к сведениям об объекте недвижимости с кадастровым номером 24:46:2101004:163 :

1.

-

Сведения о зданиях, сооружениях, объектах незавершенного строительства, необходимые для исправления реестровых ошибок в сведениях об описании их местоположения

1. Сведения о характерных точках контура

здание

вид объекта недвижимости (здание, сооружение, объект незавершенного строительства)

с кадастровым номером 24:46:2101004:164 :

Система координат МСК 167, зона 4

Зона № 4

Обозначение характерных точек контура	Содержатся в Едином государственном реестре недвижимости			Определены в ходе выполнения комплексных кадастровых работ			Метод определения координат	Формулы, примененные для расчета средней квадратической погрешности определения координат характерных точек (Mt), м, с подставленными в такие формулы значениями и итоговые (вычисленные) значения Mt, м
	Координаты, м		Радиус, м	Координаты, м		Радиус, м		
	X	Y	R	X	Y	R		
1	2	3	4	5	6	7	8	9
								-
781	624445.53	76023.93	-	624445.53	76023.93	-	-	0.1
782	624446.72	76027.82	-	624446.72	76027.82	-	-	0.1
783	624441.88	76029.49	-	624441.88	76029.49	-	-	0.1
784	624440.77	76025.67	-	624440.77	76025.67	-	-	0.1
781	624445.53	76023.93	-	624445.53	76023.93	-	-	0.1

2. Иные сведения об объекте недвижимости с кадастровым номером: 24:46:2101004:164 :

1.

3. Пояснения к сведениям об объекте недвижимости с кадастровым номером 24:46:2101004:164 :

1.

-

Сведения о зданиях, сооружениях, объектах незавершенного строительства, необходимые для исправления реестровых ошибок в сведениях об описании их местоположения

1. Сведения о характерных точках контура

здание

вид объекта недвижимости (здание, сооружение, объект незавершенного строительства)

с кадастровым номером 24:46:2101004:165 :

Система координат МСК 167, зона 4

Зона № 4

Обозначение характерных точек контура	Содержатся в Едином государственном реестре недвижимости			Определены в ходе выполнения комплексных кадастровых работ			Метод определения координат	Формулы, примененные для расчета средней квадратической погрешности определения координат характерных точек (Mt), м, с подставленными в такие формулы значениями и итоговые (вычисленные) значения Mt, м
	Координаты, м		Радиус, м	Координаты, м		Радиус, м		
	X	Y	R	X	Y	R		
1	2	3	4	5	6	7	8	9
								-
785	624668.13	76078.95	-	624668.13	76078.95	-	-	0.2
786	624670.99	76085.74	-	624670.99	76085.74	-	-	0.2
787	624665.10	76088.22	-	624665.10	76088.22	-	-	0.2
788	624662.24	76081.43	-	624662.24	76081.43	-	-	0.2
785	624668.13	76078.95	-	624668.13	76078.95	-	-	0.2

2. Иные сведения об объекте недвижимости с кадастровым номером: 24:46:2101004:165 :

1.

3. Пояснения к сведениям об объекте недвижимости с кадастровым номером 24:46:2101004:165 :

1.

-

Сведения о зданиях, сооружениях, объектах незавершенного строительства, необходимые для исправления реестровых ошибок в сведениях об описании их местоположения

1. Сведения о характерных точках контура

здание

вид объекта недвижимости (здание, сооружение, объект незавершенного строительства)

с кадастровым номером **24:46:2101004:166** :

Система координат МСК 167, зона 4

Зона № 4

Обозначение характерных точек контура	Содержатся в Едином государственном реестре недвижимости			Определены в ходе выполнения комплексных кадастровых работ			Метод определения координат	Формулы, примененные для расчета средней квадратической погрешности определения координат характерных точек (Mt), м, с подставленными в такие формулы значениями и итоговые (вычисленные) значения Mt, м
	Координаты, м		Радиус, м	Координаты, м		Радиус, м		
	X	Y	R	X	Y	R		
1	2	3	4	5	6	7	8	9
								-
789	624591.42	76059.07	-	624591.42	76059.07	-	-	0.1
790	624594.71	76057.66	-	624594.71	76057.66	-	-	0.1
791	624594.59	76057.38	-	624594.59	76057.38	-	-	0.1
792	624599.15	76055.43	-	624599.15	76055.43	-	-	0.1
793	624600.64	76058.87	-	624600.64	76058.87	-	-	0.1
794	624596.07	76060.83	-	624596.07	76060.83	-	-	0.1
795	624595.93	76060.51	-	624595.93	76060.51	-	-	0.1
796	624592.65	76061.92	-	624592.65	76061.92	-	-	0.1
789	624591.42	76059.07	-	624591.42	76059.07	-	-	0.1

2. Иные сведения об объекте недвижимости с кадастровым номером: 24:46:2101004:166 :

1.

3. Пояснения к сведениям об объекте недвижимости с кадастровым номером 24:46:2101004:166 :

1. -

Сведения о зданиях, сооружениях, объектах незавершенного строительства, необходимые для исправления реестровых ошибок в сведениях об описании их местоположения

1. Сведения о характерных точках контура

здание

вид объекта недвижимости (здание, сооружение, объект незавершенного строительства)

с кадастровым номером 24:46:2101004:167 :

Система координат МСК 167, зона 4

Зона № 4

Обозначение характерных точек контура	Содержатся в Едином государственном реестре недвижимости			Определены в ходе выполнения комплексных кадастровых работ			Метод определения координат	Формулы, примененные для расчета средней квадратической погрешности определения координат характерных точек (Mt), м, с подставленными в такие формулы значениями и итоговые (вычисленные) значения Mt, м
	Координаты, м		Радиус, м	Координаты, м		Радиус, м		
	X	Y	R	X	Y	R		
1	2	3	4	5	6	7	8	9
								-
797	624608.49	76066.38	-	624608.49	76066.38	-	-	0.1
798	624603.06	76069.12	-	624603.06	76069.12	-	-	0.1
799	624601.65	76066.31	-	624601.65	76066.31	-	-	0.1
800	624607.09	76063.59	-	624607.09	76063.59	-	-	0.1
797	624608.49	76066.38	-	624608.49	76066.38	-	-	0.1

2. Иные сведения об объекте недвижимости с кадастровым номером: 24:46:2101004:167 :

1.

3. Пояснения к сведениям об объекте недвижимости с кадастровым номером 24:46:2101004:167 :

1.

-

Сведения о зданиях, сооружениях, объектах незавершенного строительства, необходимые для исправления реестровых ошибок в сведениях об описании их местоположения

1. Сведения о характерных точках контура

здание

вид объекта недвижимости (здание, сооружение, объект незавершенного строительства)

с кадастровым номером 24:46:2101004:169 :

Система координат МСК 167, зона 4

Зона № 4

Обозначение характерных точек контура	Содержатся в Едином государственном реестре недвижимости			Определены в ходе выполнения комплексных кадастровых работ			Метод определения координат	Формулы, примененные для расчета средней квадратической погрешности определения координат характерных точек (Mt), м, с подставленными в такие формулы значениями и итоговые (вычисленные) значения Mt, м
	Координаты, м		Радиус, м	Координаты, м		Радиус, м		
	X	Y	R	X	Y	R		
1	2	3	4	5	6	7	8	9
								-
801	624445.74	75621.13	-	624445.74	75621.13	-	-	0.2
802	624438.67	75626.54	-	624438.67	75626.54	-	-	0.2
803	624435.02	75621.77	-	624435.02	75621.77	-	-	0.2
804	624442.09	75616.36	-	624442.09	75616.36	-	-	0.2
801	624445.74	75621.13	-	624445.74	75621.13	-	-	0.2

2. Иные сведения об объекте недвижимости с кадастровым номером: 24:46:2101004:169 :

1.

3. Пояснения к сведениям об объекте недвижимости с кадастровым номером 24:46:2101004:169 :

1.

-

Сведения о зданиях, сооружениях, объектах незавершенного строительства, необходимые для исправления реестровых ошибок в сведениях об описании их местоположения

1. Сведения о характерных точках контура

здание

вид объекта недвижимости (здание, сооружение, объект незавершенного строительства)

с кадастровым номером 24:46:2101004:170 :

Система координат МСК 167, зона 4

Зона № 4

Обозначение характерных точек контура	Содержатся в Едином государственном реестре недвижимости			Определены в ходе выполнения комплексных кадастровых работ			Метод определения координат	Формулы, примененные для расчета средней квадратической погрешности определения координат характерных точек (Mt), м, с подставленными в такие формулы значениями и итоговые (вычисленные) значения Mt, м
	Координаты, м		Радиус, м	Координаты, м		Радиус, м		
	X	Y	R	X	Y	R		
1	2	3	4	5	6	7	8	9
								-
805	624328.96	75492.97	-	624328.96	75492.97	-	-	0.2
806	624324.31	75495.19	-	624324.31	75495.19	-	-	0.2
807	624321.69	75489.70	-	624321.69	75489.70	-	-	0.2
808	624326.34	75487.48	-	624326.34	75487.48	-	-	0.2
805	624328.96	75492.97	-	624328.96	75492.97	-	-	0.2

2. Иные сведения об объекте недвижимости с кадастровым номером: 24:46:2101004:170 :

1.

3. Пояснения к сведениям об объекте недвижимости с кадастровым номером 24:46:2101004:170 :

1.

-

Сведения о зданиях, сооружениях, объектах незавершенного строительства, необходимые для исправления реестровых ошибок в сведениях об описании их местоположения

1. Сведения о характерных точках контура

здание

вид объекта недвижимости (здание, сооружение, объект незавершенного строительства)

с кадастровым номером 24:46:2101004:171 :

Система координат МСК 167, зона 4

Зона № 4

Обозначение характерных точек контура	Содержатся в Едином государственном реестре недвижимости			Определены в ходе выполнения комплексных кадастровых работ			Метод определения координат	Формулы, примененные для расчета средней квадратической погрешности определения координат характерных точек (Mt), м, с подставленными в такие формулы значениями и итоговые (вычисленные) значения Mt, м
	Координаты, м		Радиус, м	Координаты, м		Радиус, м		
	X	Y	R	X	Y	R		
1	2	3	4	5	6	7	8	9
								-
809	624333.43	75500.91	-	624333.43	75500.91	-	-	0.2
810	624329.26	75503.08	-	624329.26	75503.08	-	-	0.2
811	624326.65	75498.07	-	624326.65	75498.07	-	-	0.2
812	624330.81	75495.90	-	624330.81	75495.90	-	-	0.2
809	624333.43	75500.91	-	624333.43	75500.91	-	-	0.2

2. Иные сведения об объекте недвижимости с кадастровым номером: 24:46:2101004:171 :

1.

3. Пояснения к сведениям об объекте недвижимости с кадастровым номером 24:46:2101004:171 :

1.

-

Сведения о зданиях, сооружениях, объектах незавершенного строительства, необходимые для исправления реестровых ошибок в сведениях об описании их местоположения

1. Сведения о характерных точках контура

здание

вид объекта недвижимости (здание, сооружение, объект незавершенного строительства)

с кадастровым номером 24:46:2101004:172 :

Система координат МСК 167, зона 4

Зона № 4

Обозначение характерных точек контура	Содержатся в Едином государственном реестре недвижимости			Определены в ходе выполнения комплексных кадастровых работ			Метод определения координат	Формулы, примененные для расчета средней квадратической погрешности определения координат характерных точек (Mt), м, с подставленными в такие формулы значениями и итоговые (вычисленные) значения Mt, м
	Координаты, м		Радиус, м	Координаты, м		Радиус, м		
	X	Y	R	X	Y	R		
1	2	3	4	5	6	7	8	9
								-
813	624453.68	75628.53	-	624453.68	75628.53	-	-	0.2
814	624450.97	75630.67	-	624450.97	75630.67	-	-	0.2
815	624449.37	75628.65	-	624449.37	75628.65	-	-	0.2
816	624452.08	75626.50	-	624452.08	75626.50	-	-	0.2
813	624453.68	75628.53	-	624453.68	75628.53	-	-	0.2

2. Иные сведения об объекте недвижимости с кадастровым номером: 24:46:2101004:172 :

1.

3. Пояснения к сведениям об объекте недвижимости с кадастровым номером 24:46:2101004:172 :

1.

-

Сведения о зданиях, сооружениях, объектах незавершенного строительства, необходимые для исправления реестровых ошибок в сведениях об описании их местоположения

1. Сведения о характерных точках контура

здание

вид объекта недвижимости (здание, сооружение, объект незавершенного строительства)

с кадастровым номером 24:46:2101004:173 :

Система координат МСК 167, зона 4

Зона № 4

Обозначение характерных точек контура	Содержатся в Едином государственном реестре недвижимости			Определены в ходе выполнения комплексных кадастровых работ			Метод определения координат	Формулы, примененные для расчета средней квадратической погрешности определения координат характерных точек (Mt), м, с подставленными в такие формулы значениями и итоговые (вычисленные) значения Mt, м
	Координаты, м		Радиус, м	Координаты, м		Радиус, м		
	X	Y	R	X	Y	R		
1	2	3	4	5	6	7	8	9
								-
817	624330.78	75402.08	-	624330.78	75402.08	-	-	0.2
818	624336.52	75399.28	-	624336.52	75399.28	-	-	0.2
819	624339.08	75404.52	-	624339.08	75404.52	-	-	0.2
820	624333.35	75407.33	-	624333.35	75407.33	-	-	0.2
817	624330.78	75402.08	-	624330.78	75402.08	-	-	0.2

2. Иные сведения об объекте недвижимости с кадастровым номером: 24:46:2101004:173 :

1.

3. Пояснения к сведениям об объекте недвижимости с кадастровым номером 24:46:2101004:173 :

1.

-

Сведения о зданиях, сооружениях, объектах незавершенного строительства, необходимые для исправления реестровых ошибок в сведениях об описании их местоположения

1. Сведения о характерных точках контура

здание

вид объекта недвижимости (здание, сооружение, объект незавершенного строительства)

с кадастровым номером 24:46:2101004:174 :

Система координат МСК 167, зона 4

Зона № 4

Обозначение характерных точек контура	Содержатся в Едином государственном реестре недвижимости			Определены в ходе выполнения комплексных кадастровых работ			Метод определения координат	Формулы, примененные для расчета средней квадратической погрешности определения координат характерных точек (Mt), м, с подставленными в такие формулы значениями и итоговые (вычисленные) значения Mt, м
	Координаты, м		Радиус, м	Координаты, м		Радиус, м		
	X	Y	R	X	Y	R		
1	2	3	4	5	6	7	8	9
								-
821	624717.09	76273.27	-	624717.09	76273.27	-	-	0.2
822	624713.58	76262.22	-	624713.58	76262.22	-	-	0.2
823	624718.91	76260.52	-	624718.91	76260.52	-	-	0.2
824	624722.06	76270.43	-	624722.06	76270.43	-	-	0.2
825	624719.63	76271.20	-	624719.63	76271.20	-	-	0.2
826	624720.00	76272.35	-	624720.00	76272.35	-	-	0.2
821	624717.09	76273.27	-	624717.09	76273.27	-	-	0.2

2. Иные сведения об объекте недвижимости с кадастровым номером: 24:46:2101004:174 :

1.

3. Пояснения к сведениям об объекте недвижимости с кадастровым номером 24:46:2101004:174 :

1. -

Сведения о зданиях, сооружениях, объектах незавершенного строительства, необходимые для исправления реестровых ошибок в сведениях об описании их местоположения

1. Сведения о характерных точках контура

здание

вид объекта недвижимости (здание, сооружение, объект незавершенного строительства)

с кадастровым номером 24:46:2101004:175 :

Система координат МСК 167, зона 4

Зона № 4

Обозначение характерных точек контура	Содержатся в Едином государственном реестре недвижимости			Определены в ходе выполнения комплексных кадастровых работ			Метод определения координат	Формулы, примененные для расчета средней квадратической погрешности определения координат характерных точек (Mt), м, с подставленными в такие формулы значениями и итоговые (вычисленные) значения Mt, м
	Координаты, м		Радиус, м	Координаты, м		Радиус, м		
	X	Y	R	X	Y	R		
1	2	3	4	5	6	7	8	9
								-
827	624320.75	75727.28	-	624320.75	75727.28	-	-	0.1
828	624317.92	75721.91	-	624317.92	75721.91	-	-	0.1
829	624322.12	75719.46	-	624322.12	75719.46	-	-	0.1
830	624324.92	75724.84	-	624324.92	75724.84	-	-	0.1
831	624324.15	75725.29	-	624324.15	75725.29	-	-	0.1
832	624324.73	75726.43	-	624324.73	75726.43	-	-	0.1
833	624322.19	75727.89	-	624322.19	75727.89	-	-	0.1
834	624321.54	75726.82	-	624321.54	75726.82	-	-	0.1
827	624320.75	75727.28	-	624320.75	75727.28	-	-	0.1

2. Иные сведения об объекте недвижимости с кадастровым номером: 24:46:2101004:175 :

1.

3. Пояснения к сведениям об объекте недвижимости с кадастровым номером 24:46:2101004:175 :

1. -

Сведения о зданиях, сооружениях, объектах незавершенного строительства, необходимые для исправления реестровых ошибок в сведениях об описании их местоположения

1. Сведения о характерных точках контура

здание

вид объекта недвижимости (здание, сооружение, объект незавершенного строительства)

с кадастровым номером 24:46:2101004:176 :

Система координат МСК 167, зона 4

Зона № 4

Обозначение характерных точек контура	Содержатся в Едином государственном реестре недвижимости			Определены в ходе выполнения комплексных кадастровых работ			Метод определения координат	Формулы, примененные для расчета средней квадратической погрешности определения координат характерных точек (Mt), м, с подставленными в такие формулы значениями и итоговые (вычисленные) значения Mt, м
	Координаты, м		Радиус, м	Координаты, м		Радиус, м		
	X	Y	R	X	Y	R		
1	2	3	4	5	6	7	8	9
								-
835	624501.98	75844.82	-	624501.98	75844.82	-	-	0.1
836	624504.78	75843.59	-	624504.78	75843.59	-	-	0.1
837	624505.50	75845.20	-	624505.50	75845.20	-	-	0.1
838	624507.73	75844.20	-	624507.73	75844.20	-	-	0.1
839	624509.94	75849.15	-	624509.94	75849.15	-	-	0.1
840	624507.46	75850.28	-	624507.46	75850.28	-	-	0.1
841	624507.74	75850.91	-	624507.74	75850.91	-	-	0.1
842	624505.24	75852.02	-	624505.24	75852.02	-	-	0.1
835	624501.98	75844.82	-	624501.98	75844.82	-	-	0.1

2. Иные сведения об объекте недвижимости с кадастровым номером: 24:46:2101004:176 :

1.

3. Пояснения к сведениям об объекте недвижимости с кадастровым номером 24:46:2101004:176 :

1. -

Сведения о зданиях, сооружениях, объектах незавершенного строительства, необходимые для исправления реестровых ошибок в сведениях об описании их местоположения

1. Сведения о характерных точках контура

здание

вид объекта недвижимости (здание, сооружение, объект незавершенного строительства)

с кадастровым номером 24:46:2101004:177 :

Система координат МСК 167, зона 4

Зона № 4

Обозначение характерных точек контура	Содержатся в Едином государственном реестре недвижимости			Определены в ходе выполнения комплексных кадастровых работ			Метод определения координат	Формулы, примененные для расчета средней квадратической погрешности определения координат характерных точек (Mt), м, с подставленными в такие формулы значениями и итоговые (вычисленные) значения Mt, м
	Координаты, м		Радиус, м	Координаты, м		Радиус, м		
	X	Y	R	X	Y	R		
1	2	3	4	5	6	7	8	9
								-
843	624359.93	75666.21	-	624359.93	75666.21	-	-	0.2
844	624363.09	75672.23	-	624363.09	75672.23	-	-	0.2
845	624359.27	75674.24	-	624359.27	75674.24	-	-	0.2
846	624356.11	75668.22	-	624356.11	75668.22	-	-	0.2
843	624359.93	75666.21	-	624359.93	75666.21	-	-	0.2

2. Иные сведения об объекте недвижимости с кадастровым номером: 24:46:2101004:177 :

1.

3. Пояснения к сведениям об объекте недвижимости с кадастровым номером 24:46:2101004:177 :

1.

-

Сведения о зданиях, сооружениях, объектах незавершенного строительства, необходимые для исправления реестровых ошибок в сведениях об описании их местоположения

1. Сведения о характерных точках контура

здание

вид объекта недвижимости (здание, сооружение, объект незавершенного строительства)

с кадастровым номером 24:46:2101004:178 :

Система координат МСК 167, зона 4

Зона № 4

Обозначение характерных точек контура	Содержатся в Едином государственном реестре недвижимости			Определены в ходе выполнения комплексных кадастровых работ			Метод определения координат	Формулы, примененные для расчета средней квадратической погрешности определения координат характерных точек (Mt), м, с подставленными в такие формулы значениями и итоговые (вычисленные) значения Mt, м
	Координаты, м		Радиус, м	Координаты, м		Радиус, м		
	X	Y	R	X	Y	R		
1	2	3	4	5	6	7	8	9
								-
847	624568.83	76004.44	-	624568.83	76004.44	-	-	0.1
848	624575.58	76001.89	-	624575.58	76001.89	-	-	0.1
849	624578.21	76008.80	-	624578.21	76008.80	-	-	0.1
850	624573.63	76010.47	-	624573.63	76010.47	-	-	0.1
851	624574.08	76011.72	-	624574.08	76011.72	-	-	0.1
852	624571.82	76012.54	-	624571.82	76012.54	-	-	0.1
847	624568.83	76004.44	-	624568.83	76004.44	-	-	0.1

2. Иные сведения об объекте недвижимости с кадастровым номером: 24:46:2101004:178 :

1.

3. Пояснения к сведениям об объекте недвижимости с кадастровым номером 24:46:2101004:178 :

1. -

Сведения о зданиях, сооружениях, объектах незавершенного строительства, необходимые для исправления реестровых ошибок в сведениях об описании их местоположения

1. Сведения о характерных точках контура

здание

вид объекта недвижимости (здание, сооружение, объект незавершенного строительства)

с кадастровым номером 24:46:2101004:182 :

Система координат МСК 167, зона 4

Зона № 4

Обозначение характерных точек контура	Содержатся в Едином государственном реестре недвижимости			Определены в ходе выполнения комплексных кадастровых работ			Метод определения координат	Формулы, примененные для расчета средней квадратической погрешности определения координат характерных точек (Mt), м, с подставленными в такие формулы значениями и итоговые (вычисленные) значения Mt, м
	Координаты, м		Радиус, м	Координаты, м		Радиус, м		
	X	Y	R	X	Y	R		
1	2	3	4	5	6	7	8	9
								-
853	624491.03	75811.99	-	624491.03	75811.99	-	-	0.1
854	624494.31	75818.15	-	624494.31	75818.15	-	-	0.1
855	624489.18	75820.63	-	624489.18	75820.63	-	-	0.1
856	624485.97	75814.49	-	624485.97	75814.49	-	-	0.1
853	624491.03	75811.99	-	624491.03	75811.99	-	-	0.1

2. Иные сведения об объекте недвижимости с кадастровым номером: 24:46:2101004:182 :

1.

3. Пояснения к сведениям об объекте недвижимости с кадастровым номером 24:46:2101004:182 :

1.

-

Сведения о зданиях, сооружениях, объектах незавершенного строительства, необходимые для исправления реестровых ошибок в сведениях об описании их местоположения

1. Сведения о характерных точках контура

здание

вид объекта недвижимости (здание, сооружение, объект незавершенного строительства)

с кадастровым номером **24:46:2101004:183** :

Система координат МСК 167, зона 4

Зона № 4

Обозначение характерных точек контура	Содержатся в Едином государственном реестре недвижимости			Определены в ходе выполнения комплексных кадастровых работ			Метод определения координат	Формулы, примененные для расчета средней квадратической погрешности определения координат характерных точек (Mt), м, с подставленными в такие формулы значениями и итоговые (вычисленные) значения Mt, м
	Координаты, м		Радиус, м	Координаты, м		Радиус, м		
	X	Y	R	X	Y	R		
1	2	3	4	5	6	7	8	9
								-
857	624573.62	75991.78	-	624573.62	75991.78	-	-	0.1
858	624576.57	75998.75	-	624576.57	75998.75	-	-	0.1
859	624569.59	76001.73	-	624569.59	76001.73	-	-	0.1
860	624566.98	75995.53	-	624566.98	75995.53	-	-	0.1
861	624568.71	75994.79	-	624568.71	75994.79	-	-	0.1
862	624568.38	75994.01	-	624568.38	75994.01	-	-	0.1
857	624573.62	75991.78	-	624573.62	75991.78	-	-	0.1

2. Иные сведения об объекте недвижимости с кадастровым номером: 24:46:2101004:183 :

1.

3. Пояснения к сведениям об объекте недвижимости с кадастровым номером 24:46:2101004:183 :

1. -

**Сведения о зданиях, сооружениях, объектах незавершенного строительства,
необходимые для исправления реестровых ошибок в сведениях об описании их
местоположения**

1. Сведения о характерных точках контура

здание

вид объекта недвижимости (здание, сооружение, объект незавершенного строительства)

с кадастровым номером 24:46:2101004:184 :

Система координат МСК 167, зона 4

Зона № 4

Обозначение характерных точек контура	Содержатся в Едином государственном реестре недвижимости			Определены в ходе выполнения комплексных кадастровых работ			Метод опреде ления коор динат	Формулы, примененные для расчета средней квадратической погрешности определения координат характерных точек (Mt), м, с подставленными в такие формулы значениями и итоговые (вычисленные) значения Mt, м
	Координаты, м		Ради ус, м	Координаты, м		Ради ус, м		
	X	Y	R	X	Y	R		
1	2	3	4	5	6	7	8	9
								-
863	624570.58	75988.96	-	624570.5 8	75988.96	-	-	0.1
864	624565.12	75991.23	-	624565.1 2	75991.23	-	-	0.1
865	624563.50	75987.32	-	624563.5 0	75987.32	-	-	0.1
866	624568.97	75985.06	-	624568.9 7	75985.06	-	-	0.1
863	624570.58	75988.96	-	624570.5 8	75988.96	-	-	0.1

**2. Иные сведения об объекте недвижимости
с кадастровым номером: 24:46:2101004:184 :**

1.

3. Пояснения к сведениям об объекте недвижимости с кадастровым номером 24:46:2101004:184 :

1.

-

Сведения о зданиях, сооружениях, объектах незавершенного строительства, необходимые для исправления реестровых ошибок в сведениях об описании их местоположения

1. Сведения о характерных точках контура

здание

вид объекта недвижимости (здание, сооружение, объект незавершенного строительства)

с кадастровым номером 24:46:2101004:185 :

Система координат МСК 167, зона 4

Зона № 4

Обозначение характерных точек контура	Содержатся в Едином государственном реестре недвижимости			Определены в ходе выполнения комплексных кадастровых работ			Метод определения координат	Формулы, примененные для расчета средней квадратической погрешности определения координат характерных точек (Mt), м, с подставленными в такие формулы значениями и итоговые (вычисленные) значения Mt, м
	Координаты, м		Радиус, м	Координаты, м		Радиус, м		
	X	Y	R	X	Y	R		
1	2	3	4	5	6	7	8	9
								-
867	624253.81	75538.33	-	624253.81	75538.33	-	-	0.1
868	624255.43	75541.22	-	624255.43	75541.22	-	-	0.1
869	624251.47	75543.45	-	624251.47	75543.45	-	-	0.1
870	624249.85	75540.54	-	624249.85	75540.54	-	-	0.1
867	624253.81	75538.33	-	624253.81	75538.33	-	-	0.1

2. Иные сведения об объекте недвижимости с кадастровым номером: 24:46:2101004:185 :

1.

3. Пояснения к сведениям об объекте недвижимости с кадастровым номером 24:46:2101004:185 :

1.

-

Сведения о зданиях, сооружениях, объектах незавершенного строительства, необходимые для исправления реестровых ошибок в сведениях об описании их местоположения

1. Сведения о характерных точках контура

здание

вид объекта недвижимости (здание, сооружение, объект незавершенного строительства)

с кадастровым номером 24:46:2101004:186 :

Система координат МСК 167, зона 4

Зона № 4

Обозначение характерных точек контура	Содержатся в Едином государственном реестре недвижимости			Определены в ходе выполнения комплексных кадастровых работ			Метод определения координат	Формулы, примененные для расчета средней квадратической погрешности определения координат характерных точек (Mt), м, с подставленными в такие формулы значениями и итоговые (вычисленные) значения Mt, м
	Координаты, м		Радиус, м	Координаты, м		Радиус, м		
	X	Y	R	X	Y	R		
1	2	3	4	5	6	7	8	9
								-
871	624243.18	75550.00	-	624243.18	75550.00	-	-	0.1
872	624246.48	75556.45	-	624246.48	75556.45	-	-	0.1
873	624241.40	75559.05	-	624241.40	75559.05	-	-	0.1
874	624238.10	75552.59	-	624238.10	75552.59	-	-	0.1
871	624243.18	75550.00	-	624243.18	75550.00	-	-	0.1

2. Иные сведения об объекте недвижимости с кадастровым номером: 24:46:2101004:186 :

1.

3. Пояснения к сведениям об объекте недвижимости с кадастровым номером 24:46:2101004:186 :

1.

-

Сведения о зданиях, сооружениях, объектах незавершенного строительства, необходимые для исправления реестровых ошибок в сведениях об описании их местоположения

1. Сведения о характерных точках контура

здание

вид объекта недвижимости (здание, сооружение, объект незавершенного строительства)

с кадастровым номером 24:46:2101004:187 :

Система координат МСК 167, зона 4

Зона № 4

Обозначение характерных точек контура	Содержатся в Едином государственном реестре недвижимости			Определены в ходе выполнения комплексных кадастровых работ			Метод определения координат	Формулы, примененные для расчета средней квадратической погрешности определения координат характерных точек (Mt), м, с подставленными в такие формулы значениями и итоговые (вычисленные) значения Mt, м
	Координаты, м		Радиус, м	Координаты, м		Радиус, м		
	X	Y	R	X	Y	R		
1	2	3	4	5	6	7	8	9
								-
875	624655.06	76054.33	-	624655.06	76054.33	-	-	0.1
876	624659.24	76052.46	-	624659.24	76052.46	-	-	0.1
877	624661.22	76057.03	-	624661.22	76057.03	-	-	0.1
878	624657.13	76058.93	-	624657.13	76058.93	-	-	0.1
875	624655.06	76054.33	-	624655.06	76054.33	-	-	0.1

2. Иные сведения об объекте недвижимости с кадастровым номером: 24:46:2101004:187 :

1.

3. Пояснения к сведениям об объекте недвижимости с кадастровым номером 24:46:2101004:187 :

1.

-

Сведения о зданиях, сооружениях, объектах незавершенного строительства, необходимые для исправления реестровых ошибок в сведениях об описании их местоположения

1. Сведения о характерных точках контура

здание

вид объекта недвижимости (здание, сооружение, объект незавершенного строительства)

с кадастровым номером 24:46:2101004:188 :

Система координат МСК 167, зона 4

Зона № 4

Обозначение характерных точек контура	Содержатся в Едином государственном реестре недвижимости			Определены в ходе выполнения комплексных кадастровых работ			Метод определения координат	Формулы, примененные для расчета средней квадратической погрешности определения координат характерных точек (Mt), м, с подставленными в такие формулы значениями и итоговые (вычисленные) значения Mt, м
	Координаты, м		Радиус, м	Координаты, м		Радиус, м		
	X	Y	R	X	Y	R		
1	2	3	4	5	6	7	8	9
								-
879	624654.89	76045.27	-	624654.89	76045.27	-	-	0.1
880	624657.06	76050.77	-	624657.06	76050.77	-	-	0.1
881	624649.59	76053.93	-	624649.59	76053.93	-	-	0.1
882	624647.43	76048.39	-	624647.43	76048.39	-	-	0.1
879	624654.89	76045.27	-	624654.89	76045.27	-	-	0.1

2. Иные сведения об объекте недвижимости с кадастровым номером: 24:46:2101004:188 :

1.

3. Пояснения к сведениям об объекте недвижимости с кадастровым номером 24:46:2101004:188 :

1.

-

Сведения о зданиях, сооружениях, объектах незавершенного строительства, необходимые для исправления реестровых ошибок в сведениях об описании их местоположения

1. Сведения о характерных точках контура

здание

вид объекта недвижимости (здание, сооружение, объект незавершенного строительства)

с кадастровым номером 24:46:2101004:189 :

Система координат МСК 167, зона 4

Зона № 4

Обозначение характерных точек контура	Содержатся в Едином государственном реестре недвижимости			Определены в ходе выполнения комплексных кадастровых работ			Метод определения координат	Формулы, примененные для расчета средней квадратической погрешности определения координат характерных точек (Mt), м, с подставленными в такие формулы значениями и итоговые (вычисленные) значения Mt, м
	Координаты, м		Радиус, м	Координаты, м		Радиус, м		
	X	Y	R	X	Y	R		
1	2	3	4	5	6	7	8	9
								-
883	624690.39	76232.19	-	624690.39	76232.19	-	-	0.1
884	624693.20	76240.43	-	624693.20	76240.43	-	-	0.1
885	624687.99	76242.20	-	624687.99	76242.20	-	-	0.1
886	624685.18	76233.96	-	624685.18	76233.96	-	-	0.1
883	624690.39	76232.19	-	624690.39	76232.19	-	-	0.1

2. Иные сведения об объекте недвижимости с кадастровым номером: 24:46:2101004:189 :

1.

3. Пояснения к сведениям об объекте недвижимости с кадастровым номером 24:46:2101004:189 :

1.

-

Сведения о зданиях, сооружениях, объектах незавершенного строительства, необходимые для исправления реестровых ошибок в сведениях об описании их местоположения

1. Сведения о характерных точках контура

здание

вид объекта недвижимости (здание, сооружение, объект незавершенного строительства)

с кадастровым номером 24:46:2101004:190 :

Система координат МСК 167, зона 4

Зона № 4

Обозначение характерных точек контура	Содержатся в Едином государственном реестре недвижимости			Определены в ходе выполнения комплексных кадастровых работ			Метод определения координат	Формулы, примененные для расчета средней квадратической погрешности определения координат характерных точек (Mt), м, с подставленными в такие формулы значениями и итоговые (вычисленные) значения Mt, м
	Координаты, м		Радиус, м	Координаты, м		Радиус, м		
	X	Y	R	X	Y	R		
1	2	3	4	5	6	7	8	9
								-
887	624697.91	76227.48	-	624697.91	76227.48	-	-	0.1
888	624702.20	76226.13	-	624702.20	76226.13	-	-	0.1
889	624703.34	76229.74	-	624703.34	76229.74	-	-	0.1
890	624699.04	76231.09	-	624699.04	76231.09	-	-	0.1
887	624697.91	76227.48	-	624697.91	76227.48	-	-	0.1

2. Иные сведения об объекте недвижимости с кадастровым номером: 24:46:2101004:190 :

1.

3. Пояснения к сведениям об объекте недвижимости с кадастровым номером 24:46:2101004:190 :

1.

-

Сведения о зданиях, сооружениях, объектах незавершенного строительства, необходимые для исправления реестровых ошибок в сведениях об описании их местоположения

1. Сведения о характерных точках контура

здание

вид объекта недвижимости (здание, сооружение, объект незавершенного строительства)

с кадастровым номером 24:46:2101004:191 :

Система координат МСК 167, зона 4

Зона № 4

Обозначение характерных точек контура	Содержатся в Едином государственном реестре недвижимости			Определены в ходе выполнения комплексных кадастровых работ			Метод определения координат	Формулы, примененные для расчета средней квадратической погрешности определения координат характерных точек (Mt), м, с подставленными в такие формулы значениями и итоговые (вычисленные) значения Mt, м
	Координаты, м		Радиус, м	Координаты, м		Радиус, м		
	X	Y	R	X	Y	R		
1	2	3	4	5	6	7	8	9
								-
891	624347.05	75507.10	-	624347.05	75507.10	-	-	0.2
892	624349.00	75510.76	-	624349.00	75510.76	-	-	0.2
893	624343.66	75513.61	-	624343.66	75513.61	-	-	0.2
894	624341.71	75509.95	-	624341.71	75509.95	-	-	0.2
891	624347.05	75507.10	-	624347.05	75507.10	-	-	0.2

2. Иные сведения об объекте недвижимости с кадастровым номером: 24:46:2101004:191 :

1.

3. Пояснения к сведениям об объекте недвижимости с кадастровым номером 24:46:2101004:191 :

1.

-

Сведения о зданиях, сооружениях, объектах незавершенного строительства, необходимые для исправления реестровых ошибок в сведениях об описании их местоположения

1. Сведения о характерных точках контура

здание

вид объекта недвижимости (здание, сооружение, объект незавершенного строительства)

с кадастровым номером 24:46:2101004:192 :

Система координат МСК 167, зона 4

Зона № 4

Обозначение характерных точек контура	Содержатся в Едином государственном реестре недвижимости			Определены в ходе выполнения комплексных кадастровых работ			Метод определения координат	Формулы, примененные для расчета средней квадратической погрешности определения координат характерных точек (Mt), м, с подставленными в такие формулы значениями и итоговые (вычисленные) значения Mt, м
	Координаты, м		Радиус, м	Координаты, м		Радиус, м		
	X	Y	R	X	Y	R		
1	2	3	4	5	6	7	8	9
								-
895	624529.37	75781.06	-	624529.37	75781.06	-	-	0.1
896	624532.50	75786.26	-	624532.50	75786.26	-	-	0.1
897	624525.94	75790.19	-	624525.94	75790.19	-	-	0.1
898	624522.82	75785.00	-	624522.82	75785.00	-	-	0.1
895	624529.37	75781.06	-	624529.37	75781.06	-	-	0.1

2. Иные сведения об объекте недвижимости с кадастровым номером: 24:46:2101004:192 :

1.

3. Пояснения к сведениям об объекте недвижимости с кадастровым номером 24:46:2101004:192 :

1.

-

Сведения о зданиях, сооружениях, объектах незавершенного строительства, необходимые для исправления реестровых ошибок в сведениях об описании их местоположения

1. Сведения о характерных точках контура

здание

вид объекта недвижимости (здание, сооружение, объект незавершенного строительства)

с кадастровым номером 24:46:2101004:193 :

Система координат МСК 167, зона 4

Зона № 4

Обозначение характерных точек контура	Содержатся в Едином государственном реестре недвижимости			Определены в ходе выполнения комплексных кадастровых работ			Метод определения координат	Формулы, примененные для расчета средней квадратической погрешности определения координат характерных точек (Mt), м, с подставленными в такие формулы значениями и итоговые (вычисленные) значения Mt, м
	Координаты, м		Радиус, м	Координаты, м		Радиус, м		
	X	Y	R	X	Y	R		
1	2	3	4	5	6	7	8	9
								-
899	624715.81	76195.35	-	624715.81	76195.35	-	-	0.1
900	624717.16	76198.49	-	624717.16	76198.49	-	-	0.1
901	624711.48	76200.98	-	624711.48	76200.98	-	-	0.1
902	624710.11	76197.84	-	624710.11	76197.84	-	-	0.1
899	624715.81	76195.35	-	624715.81	76195.35	-	-	0.1

2. Иные сведения об объекте недвижимости с кадастровым номером: 24:46:2101004:193 :

1.

3. Пояснения к сведениям об объекте недвижимости с кадастровым номером 24:46:2101004:193 :

1.

-

Сведения о зданиях, сооружениях, объектах незавершенного строительства, необходимые для исправления реестровых ошибок в сведениях об описании их местоположения

1. Сведения о характерных точках контура

здание

вид объекта недвижимости (здание, сооружение, объект незавершенного строительства)

с кадастровым номером 24:46:2101004:194 :

Система координат МСК 167, зона 4

Зона № 4

Обозначение характерных точек контура	Содержатся в Едином государственном реестре недвижимости			Определены в ходе выполнения комплексных кадастровых работ			Метод определения координат	Формулы, примененные для расчета средней квадратической погрешности определения координат характерных точек (Mt), м, с подставленными в такие формулы значениями и итоговые (вычисленные) значения Mt, м
	Координаты, м		Радиус, м	Координаты, м		Радиус, м		
	X	Y	R	X	Y	R		
1	2	3	4	5	6	7	8	9
								-
903	624694.38	76203.83	-	624694.38	76203.83	-	-	0.1
904	624697.60	76202.57	-	624697.60	76202.57	-	-	0.1
905	624698.97	76206.12	-	624698.97	76206.12	-	-	0.1
906	624695.75	76207.37	-	624695.75	76207.37	-	-	0.1
903	624694.38	76203.83	-	624694.38	76203.83	-	-	0.1

2. Иные сведения об объекте недвижимости с кадастровым номером: 24:46:2101004:194 :

1.

3. Пояснения к сведениям об объекте недвижимости с кадастровым номером 24:46:2101004:194 :

1.

-

Сведения о зданиях, сооружениях, объектах незавершенного строительства, необходимые для исправления реестровых ошибок в сведениях об описании их местоположения

1. Сведения о характерных точках контура

здание

вид объекта недвижимости (здание, сооружение, объект незавершенного строительства)

с кадастровым номером 24:46:2101004:195 :

Система координат МСК 167, зона 4

Зона № 4

Обозначение характерных точек контура	Содержатся в Едином государственном реестре недвижимости			Определены в ходе выполнения комплексных кадастровых работ			Метод определения координат	Формулы, примененные для расчета средней квадратической погрешности определения координат характерных точек (Mt), м, с подставленными в такие формулы значениями и итоговые (вычисленные) значения Mt, м
	Координаты, м		Радиус, м	Координаты, м		Радиус, м		
	X	Y	R	X	Y	R		
1	2	3	4	5	6	7	8	9
								-
907	624697.13	76188.76	-	624697.13	76188.76	-	-	0.1
908	624699.89	76195.84	-	624699.89	76195.84	-	-	0.1
909	624694.37	76198.00	-	624694.37	76198.00	-	-	0.1
910	624691.58	76190.91	-	624691.58	76190.91	-	-	0.1
907	624697.13	76188.76	-	624697.13	76188.76	-	-	0.1

2. Иные сведения об объекте недвижимости с кадастровым номером: 24:46:2101004:195 :

1.

3. Пояснения к сведениям об объекте недвижимости с кадастровым номером 24:46:2101004:195 :

1.

-

Сведения о зданиях, сооружениях, объектах незавершенного строительства, необходимые для исправления реестровых ошибок в сведениях об описании их местоположения

1. Сведения о характерных точках контура

здание

вид объекта недвижимости (здание, сооружение, объект незавершенного строительства)

с кадастровым номером 24:46:2101004:196 :

Система координат МСК 167, зона 4

Зона № 4

Обозначение характерных точек контура	Содержатся в Едином государственном реестре недвижимости			Определены в ходе выполнения комплексных кадастровых работ			Метод определения координат	Формулы, примененные для расчета средней квадратической погрешности определения координат характерных точек (Mt), м, с подставленными в такие формулы значениями и итоговые (вычисленные) значения Mt, м
	Координаты, м		Радиус, м	Координаты, м		Радиус, м		
	X	Y	R	X	Y	R		
1	2	3	4	5	6	7	8	9
								-
911	624567.64	75935.33	-	624567.64	75935.33	-	-	0.1
912	624569.41	75941.25	-	624569.41	75941.25	-	-	0.1
913	624564.26	75942.88	-	624564.26	75942.88	-	-	0.1
914	624562.46	75936.89	-	624562.46	75936.89	-	-	0.1
911	624567.64	75935.33	-	624567.64	75935.33	-	-	0.1

2. Иные сведения об объекте недвижимости с кадастровым номером: 24:46:2101004:196 :

1.

3. Пояснения к сведениям об объекте недвижимости с кадастровым номером 24:46:2101004:196 :

1.

-

Сведения о зданиях, сооружениях, объектах незавершенного строительства, необходимые для исправления реестровых ошибок в сведениях об описании их местоположения

1. Сведения о характерных точках контура

здание

вид объекта недвижимости (здание, сооружение, объект незавершенного строительства)

с кадастровым номером 24:46:2101004:197 :

Система координат МСК 167, зона 4

Зона № 4

Обозначение характерных точек контура	Содержатся в Едином государственном реестре недвижимости			Определены в ходе выполнения комплексных кадастровых работ			Метод определения координат	Формулы, примененные для расчета средней квадратической погрешности определения координат характерных точек (Mt), м, с подставленными в такие формулы значениями и итоговые (вычисленные) значения Mt, м
	Координаты, м		Радиус, м	Координаты, м		Радиус, м		
	X	Y	R	X	Y	R		
1	2	3	4	5	6	7	8	9
24:46:2101004:197 (1/2)								-
915	624588.61	75959.76	-	624588.61	75959.76	-	-	0.1
916	624590.89	75966.81	-	624590.89	75966.81	-	-	0.1
917	624588.46	75967.61	-	624588.46	75967.61	-	-	0.1
918	624587.82	75965.67	-	624587.82	75965.67	-	-	0.1
919	624582.68	75967.31	-	624582.68	75967.31	-	-	0.1
920	624582.65	75967.20	-	624582.65	75967.20	-	-	0.1
921	624576.03	75969.04	-	624576.03	75969.04	-	-	0.1
922	624574.52	75963.91	-	624574.52	75963.91	-	-	0.1
923	624581.13	75962.08	-	624581.13	75962.08	-	-	0.1
924	624581.16	75962.17	-	624581.16	75962.17	-	-	0.1
915	624588.61	75959.76	-	624588.61	75959.76	-	-	0.1
24:46:2101004:197 (2/2)								-
925	624580.86	75961.12	-	624580.86	75961.12	-	-	0.1
923	624581.13	75962.08	-	624581.13	75962.08	-	-	0.1
922	624574.52	75963.91	-	624574.52	75963.91	-	-	0.1
926	624574.25	75962.95	-	624574.25	75962.95	-	-	0.1
925	624580.86	75961.12	-	624580.86	75961.12	-	-	0.1

2. Иные сведения об объекте недвижимости с кадастровым номером: 24:46:2101004:197 :

1.

3. Пояснения к сведениям об объекте недвижимости с кадастровым номером 24:46:2101004:197 :

1. -

Сведения о зданиях, сооружениях, объектах незавершенного строительства, необходимые для исправления реестровых ошибок в сведениях об описании их местоположения

1. Сведения о характерных точках контура

здание

вид объекта недвижимости (здание, сооружение, объект незавершенного строительства)

с кадастровым номером 24:46:2101004:198 :

Система координат МСК 167, зона 4

Зона № 4

Обозначение характерных точек контура	Содержатся в Едином государственном реестре недвижимости			Определены в ходе выполнения комплексных кадастровых работ			Метод определения координат	Формулы, примененные для расчета средней квадратической погрешности определения координат характерных точек (Mt), м, с подставленными в такие формулы значениями и итоговые (вычисленные) значения Mt, м
	Координаты, м		Радиус, м	Координаты, м		Радиус, м		
	X	Y	R	X	Y	R		
1	2	3	4	5	6	7	8	9
								-
927	624592.91	75998.54	-	624592.91	75998.54	-	-	0.1
928	624587.56	76000.83	-	624587.56	76000.83	-	-	0.1
929	624585.32	75995.62	-	624585.32	75995.62	-	-	0.1
930	624590.68	75993.32	-	624590.68	75993.32	-	-	0.1
927	624592.91	75998.54	-	624592.91	75998.54	-	-	0.1

2. Иные сведения об объекте недвижимости с кадастровым номером: 24:46:2101004:198 :

1.

3. Пояснения к сведениям об объекте недвижимости с кадастровым номером 24:46:2101004:198 :

1.

-

Сведения о зданиях, сооружениях, объектах незавершенного строительства, необходимые для исправления реестровых ошибок в сведениях об описании их местоположения

1. Сведения о характерных точках контура

здание

вид объекта недвижимости (здание, сооружение, объект незавершенного строительства)

с кадастровым номером 24:46:2101004:199 :

Система координат МСК 167, зона 4

Зона № 4

Обозначение характерных точек контура	Содержатся в Едином государственном реестре недвижимости			Определены в ходе выполнения комплексных кадастровых работ			Метод определения координат	Формулы, примененные для расчета средней квадратической погрешности определения координат характерных точек (Mt), м, с подставленными в такие формулы значениями и итоговые (вычисленные) значения Mt, м
	Координаты, м		Радиус, м	Координаты, м		Радиус, м		
	X	Y	R	X	Y	R		
1	2	3	4	5	6	7	8	9
								-
931	624589.10	75984.57	-	624589.10	75984.57	-	-	0.1
932	624585.69	75985.93	-	624585.69	75985.93	-	-	0.1
933	624584.78	75983.63	-	624584.78	75983.63	-	-	0.1
934	624588.19	75982.28	-	624588.19	75982.28	-	-	0.1
931	624589.10	75984.57	-	624589.10	75984.57	-	-	0.1

2. Иные сведения об объекте недвижимости с кадастровым номером: 24:46:2101004:199 :

1.

3. Пояснения к сведениям об объекте недвижимости с кадастровым номером 24:46:2101004:199 :

1.

-

Сведения о зданиях, сооружениях, объектах незавершенного строительства, необходимые для исправления реестровых ошибок в сведениях об описании их местоположения

1. Сведения о характерных точках контура

здание

вид объекта недвижимости (здание, сооружение, объект незавершенного строительства)

с кадастровым номером 24:46:2101004:200 :

Система координат МСК 167, зона 4

Зона № 4

Обозначение характерных точек контура	Содержатся в Едином государственном реестре недвижимости			Определены в ходе выполнения комплексных кадастровых работ			Метод определения координат	Формулы, примененные для расчета средней квадратической погрешности определения координат характерных точек (Mt), м, с подставленными в такие формулы значениями и итоговые (вычисленные) значения Mt, м
	Координаты, м		Радиус, м	Координаты, м		Радиус, м		
	X	Y	R	X	Y	R		
1	2	3	4	5	6	7	8	9
								-
935	624460.67	75812.29	-	624460.67	75812.29	-	-	0.1
936	624461.76	75814.55	-	624461.76	75814.55	-	-	0.1
937	624458.02	75816.37	-	624458.02	75816.37	-	-	0.1
938	624456.92	75814.11	-	624456.92	75814.11	-	-	0.1
935	624460.67	75812.29	-	624460.67	75812.29	-	-	0.1

2. Иные сведения об объекте недвижимости с кадастровым номером: 24:46:2101004:200 :

1.

3. Пояснения к сведениям об объекте недвижимости с кадастровым номером 24:46:2101004:200 :

1.

-

Сведения о зданиях, сооружениях, объектах незавершенного строительства, необходимые для исправления реестровых ошибок в сведениях об описании их местоположения

1. Сведения о характерных точках контура

здание

вид объекта недвижимости (здание, сооружение, объект незавершенного строительства)

с кадастровым номером 24:46:2101004:202 :

Система координат МСК 167, зона 4

Зона № 4

Обозначение характерных точек контура	Содержатся в Едином государственном реестре недвижимости			Определены в ходе выполнения комплексных кадастровых работ			Метод определения координат	Формулы, примененные для расчета средней квадратической погрешности определения координат характерных точек (Mt), м, с подставленными в такие формулы значениями и итоговые (вычисленные) значения Mt, м
	Координаты, м		Радиус, м	Координаты, м		Радиус, м		
	X	Y	R	X	Y	R		
1	2	3	4	5	6	7	8	9
								-
939	624487.23	75806.30	-	624487.23	75806.30	-	-	0.1
940	624489.07	75809.68	-	624489.07	75809.68	-	-	0.1
941	624485.65	75811.53	-	624485.65	75811.53	-	-	0.1
942	624486.90	75813.83	-	624486.90	75813.83	-	-	0.1
943	624483.46	75815.69	-	624483.46	75815.69	-	-	0.1
944	624482.11	75813.20	-	624482.11	75813.20	-	-	0.1
945	624483.03	75812.71	-	624483.03	75812.71	-	-	0.1
946	624481.31	75809.51	-	624481.31	75809.51	-	-	0.1
939	624487.23	75806.30	-	624487.23	75806.30	-	-	0.1

2. Иные сведения об объекте недвижимости с кадастровым номером: 24:46:2101004:202 :

1.

3. Пояснения к сведениям об объекте недвижимости с кадастровым номером 24:46:2101004:202 :

1. -

Сведения о зданиях, сооружениях, объектах незавершенного строительства, необходимые для исправления реестровых ошибок в сведениях об описании их местоположения

1. Сведения о характерных точках контура

здание

вид объекта недвижимости (здание, сооружение, объект незавершенного строительства)

с кадастровым номером **24:46:2101004:203** :

Система координат МСК 167, зона 4

Зона № 4

Обозначение характерных точек контура	Содержатся в Едином государственном реестре недвижимости			Определены в ходе выполнения комплексных кадастровых работ			Метод определения координат	Формулы, примененные для расчета средней квадратической погрешности определения координат характерных точек (Mt), м, с подставленными в такие формулы значениями и итоговые (вычисленные) значения Mt, м
	Координаты, м		Радиус, м	Координаты, м		Радиус, м		
	X	Y	R	X	Y	R		
1	2	3	4	5	6	7	8	9
								-
947	624380.41	75791.50	-	624380.41	75791.50	-	-	0.1
948	624383.03	75797.32	-	624383.03	75797.32	-	-	0.1
949	624378.21	75799.49	-	624378.21	75799.49	-	-	0.1
950	624377.98	75798.96	-	624377.98	75798.96	-	-	0.1
951	624374.33	75800.60	-	624374.33	75800.60	-	-	0.1
952	624371.95	75795.31	-	624371.95	75795.31	-	-	0.1
947	624380.41	75791.50	-	624380.41	75791.50	-	-	0.1

2. Иные сведения об объекте недвижимости с кадастровым номером: 24:46:2101004:203 :

1.

3. Пояснения к сведениям об объекте недвижимости с кадастровым номером 24:46:2101004:203 :

1. -

Сведения о зданиях, сооружениях, объектах незавершенного строительства, необходимые для исправления реестровых ошибок в сведениях об описании их местоположения

1. Сведения о характерных точках контура

здание

вид объекта недвижимости (здание, сооружение, объект незавершенного строительства)

с кадастровым номером 24:46:2101004:204 :

Система координат МСК 167, зона 4

Зона № 4

Обозначение характерных точек контура	Содержатся в Едином государственном реестре недвижимости			Определены в ходе выполнения комплексных кадастровых работ			Метод определения координат	Формулы, примененные для расчета средней квадратической погрешности определения координат характерных точек (Mt), м, с подставленными в такие формулы значениями и итоговые (вычисленные) значения Mt, м
	Координаты, м		Радиус, м	Координаты, м		Радиус, м		
	X	Y	R	X	Y	R		
1	2	3	4	5	6	7	8	9
								-
953	624363.92	75803.04	-	624363.92	75803.04	-	-	0.1
954	624365.44	75806.04	-	624365.44	75806.04	-	-	0.1
955	624364.51	75806.51	-	624364.51	75806.51	-	-	0.1
956	624365.59	75808.64	-	624365.59	75808.64	-	-	0.1
957	624361.52	75810.69	-	624361.52	75810.69	-	-	0.1
958	624358.05	75803.82	-	624358.05	75803.82	-	-	0.1
959	624362.11	75801.76	-	624362.11	75801.76	-	-	0.1
960	624363.00	75803.51	-	624363.00	75803.51	-	-	0.1
953	624363.92	75803.04	-	624363.92	75803.04	-	-	0.1

2. Иные сведения об объекте недвижимости с кадастровым номером: 24:46:2101004:204 :

1.

3. Пояснения к сведениям об объекте недвижимости с кадастровым номером 24:46:2101004:204 :

1.

-

Сведения о зданиях, сооружениях, объектах незавершенного строительства, необходимые для исправления реестровых ошибок в сведениях об описании их местоположения

1. Сведения о характерных точках контура

здание

вид объекта недвижимости (здание, сооружение, объект незавершенного строительства)

с кадастровым номером 24:46:2101004:205 :

Система координат МСК 167, зона 4

Зона № 4

Обозначение характерных точек контура	Содержатся в Едином государственном реестре недвижимости			Определены в ходе выполнения комплексных кадастровых работ			Метод определения координат	Формулы, примененные для расчета средней квадратической погрешности определения координат характерных точек (Mt), м, с подставленными в такие формулы значениями и итоговые (вычисленные) значения Mt, м
	Координаты, м		Радиус, м	Координаты, м		Радиус, м		
	X	Y	R	X	Y	R		
1	2	3	4	5	6	7	8	9
								-
961	624456.02	75986.59	-	624456.02	75986.59	-	-	0.1
962	624459.46	75993.81	-	624459.46	75993.81	-	-	0.1
963	624452.99	75996.90	-	624452.99	75996.90	-	-	0.1
964	624449.54	75989.67	-	624449.54	75989.67	-	-	0.1
961	624456.02	75986.59	-	624456.02	75986.59	-	-	0.1

2. Иные сведения об объекте недвижимости с кадастровым номером: 24:46:2101004:205 :

1.

3. Пояснения к сведениям об объекте недвижимости с кадастровым номером 24:46:2101004:205 :

1.

-

Сведения о зданиях, сооружениях, объектах незавершенного строительства, необходимые для исправления реестровых ошибок в сведениях об описании их местоположения

1. Сведения о характерных точках контура

здание

вид объекта недвижимости (здание, сооружение, объект незавершенного строительства)

с кадастровым номером 24:46:2101004:206 :

Система координат МСК 167, зона 4

Зона № 4

Обозначение характерных точек контура	Содержатся в Едином государственном реестре недвижимости			Определены в ходе выполнения комплексных кадастровых работ			Метод определения координат	Формулы, примененные для расчета средней квадратической погрешности определения координат характерных точек (Mt), м, с подставленными в такие формулы значениями и итоговые (вычисленные) значения Mt, м
	Координаты, м		Радиус, м	Координаты, м		Радиус, м		
	X	Y	R	X	Y	R		
1	2	3	4	5	6	7	8	9
								-
965	624467.18	75983.16	-	624467.18	75983.16	-	-	0.1
966	624463.20	75984.75	-	624463.20	75984.75	-	-	0.1
967	624461.95	75981.64	-	624461.95	75981.64	-	-	0.1
968	624465.92	75980.04	-	624465.92	75980.04	-	-	0.1
965	624467.18	75983.16	-	624467.18	75983.16	-	-	0.1

2. Иные сведения об объекте недвижимости с кадастровым номером: 24:46:2101004:206 :

1.

3. Пояснения к сведениям об объекте недвижимости с кадастровым номером 24:46:2101004:206 :

1.

-

Сведения о зданиях, сооружениях, объектах незавершенного строительства, необходимые для исправления реестровых ошибок в сведениях об описании их местоположения

1. Сведения о характерных точках контура

здание

вид объекта недвижимости (здание, сооружение, объект незавершенного строительства)

с кадастровым номером 24:46:2101004:207 :

Система координат МСК 167, зона 4

Зона № 4

Обозначение характерных точек контура	Содержатся в Едином государственном реестре недвижимости			Определены в ходе выполнения комплексных кадастровых работ			Метод определения координат	Формулы, примененные для расчета средней квадратической погрешности определения координат характерных точек (Mt), м, с подставленными в такие формулы значениями и итоговые (вычисленные) значения Mt, м
	Координаты, м		Радиус, м	Координаты, м		Радиус, м		
	X	Y	R	X	Y	R		
1	2	3	4	5	6	7	8	9
								-
969	624558.35	75913.41	-	624558.35	75913.41	-	-	0.1
970	624561.14	75919.55	-	624561.14	75919.55	-	-	0.1
971	624556.58	75921.61	-	624556.58	75921.61	-	-	0.1
972	624553.80	75915.47	-	624553.80	75915.47	-	-	0.1
969	624558.35	75913.41	-	624558.35	75913.41	-	-	0.1

2. Иные сведения об объекте недвижимости с кадастровым номером: 24:46:2101004:207 :

1.

3. Пояснения к сведениям об объекте недвижимости с кадастровым номером 24:46:2101004:207 :

1.

-

Сведения о зданиях, сооружениях, объектах незавершенного строительства, необходимые для исправления реестровых ошибок в сведениях об описании их местоположения

1. Сведения о характерных точках контура

здание

вид объекта недвижимости (здание, сооружение, объект незавершенного строительства)

с кадастровым номером 24:46:2101004:208 :

Система координат МСК 167, зона 4

Зона № 4

Обозначение характерных точек контура	Содержатся в Едином государственном реестре недвижимости			Определены в ходе выполнения комплексных кадастровых работ			Метод определения координат	Формулы, примененные для расчета средней квадратической погрешности определения координат характерных точек (Mt), м, с подставленными в такие формулы значениями и итоговые (вычисленные) значения Mt, м
	Координаты, м		Радиус, м	Координаты, м		Радиус, м		
	X	Y	R	X	Y	R		
1	2	3	4	5	6	7	8	9
								-
973	624530.20	76171.04	-	624530.20	76171.04	-	-	0.1
974	624534.10	76169.57	-	624534.10	76169.57	-	-	0.1
975	624536.52	76176.03	-	624536.52	76176.03	-	-	0.1
976	624532.63	76177.51	-	624532.63	76177.51	-	-	0.1
973	624530.20	76171.04	-	624530.20	76171.04	-	-	0.1

2. Иные сведения об объекте недвижимости с кадастровым номером: 24:46:2101004:208 :

1.

3. Пояснения к сведениям об объекте недвижимости с кадастровым номером 24:46:2101004:208 :

1.

-

Сведения о зданиях, сооружениях, объектах незавершенного строительства, необходимые для исправления реестровых ошибок в сведениях об описании их местоположения

1. Сведения о характерных точках контура

здание

вид объекта недвижимости (здание, сооружение, объект незавершенного строительства)

с кадастровым номером 24:46:2101004:209 :

Система координат МСК 167, зона 4

Зона № 4

Обозначение характерных точек контура	Содержатся в Едином государственном реестре недвижимости			Определены в ходе выполнения комплексных кадастровых работ			Метод определения координат	Формулы, примененные для расчета средней квадратической погрешности определения координат характерных точек (Mt), м, с подставленными в такие формулы значениями и итоговые (вычисленные) значения Mt, м
	Координаты, м		Радиус, м	Координаты, м		Радиус, м		
	X	Y	R	X	Y	R		
1	2	3	4	5	6	7	8	9
								-
977	624559.41	76159.28	-	624559.41	76159.28	-	-	0.1
978	624566.13	76156.50	-	624566.13	76156.50	-	-	0.1
979	624567.67	76160.29	-	624567.67	76160.29	-	-	0.1
980	624560.99	76163.11	-	624560.99	76163.11	-	-	0.1
977	624559.41	76159.28	-	624559.41	76159.28	-	-	0.1

2. Иные сведения об объекте недвижимости с кадастровым номером: 24:46:2101004:209 :

1.

3. Пояснения к сведениям об объекте недвижимости с кадастровым номером 24:46:2101004:209 :

1.

-

Сведения о зданиях, сооружениях, объектах незавершенного строительства, необходимые для исправления реестровых ошибок в сведениях об описании их местоположения

1. Сведения о характерных точках контура

здание

вид объекта недвижимости (здание, сооружение, объект незавершенного строительства)

с кадастровым номером 24:46:2101004:211 :

Система координат МСК 167, зона 4

Зона № 4

Обозначение характерных точек контура	Содержатся в Едином государственном реестре недвижимости			Определены в ходе выполнения комплексных кадастровых работ			Метод определения координат	Формулы, примененные для расчета средней квадратической погрешности определения координат характерных точек (Mt), м, с подставленными в такие формулы значениями и итоговые (вычисленные) значения Mt, м
	Координаты, м		Радиус, м	Координаты, м		Радиус, м		
	X	Y	R	X	Y	R		
1	2	3	4	5	6	7	8	9
								-
981	624357.70	75855.51	-	624357.70	75855.51	-	-	0.1
982	624350.14	75858.82	-	624350.14	75858.82	-	-	0.1
983	624349.10	75856.44	-	624349.10	75856.44	-	-	0.1
984	624356.67	75853.14	-	624356.67	75853.14	-	-	0.1
981	624357.70	75855.51	-	624357.70	75855.51	-	-	0.1

2. Иные сведения об объекте недвижимости с кадастровым номером: 24:46:2101004:211 :

1.

3. Пояснения к сведениям об объекте недвижимости с кадастровым номером 24:46:2101004:211 :

1.

-

Сведения о зданиях, сооружениях, объектах незавершенного строительства, необходимые для исправления реестровых ошибок в сведениях об описании их местоположения

1. Сведения о характерных точках контура

здание

вид объекта недвижимости (здание, сооружение, объект незавершенного строительства)

с кадастровым номером 24:46:2101004:212 :

Система координат МСК 167, зона 4

Зона № 4

Обозначение характерных точек контура	Содержатся в Едином государственном реестре недвижимости			Определены в ходе выполнения комплексных кадастровых работ			Метод определения координат	Формулы, примененные для расчета средней квадратической погрешности определения координат характерных точек (Mt), м, с подставленными в такие формулы значениями и итоговые (вычисленные) значения Mt, м
	Координаты, м		Радиус, м	Координаты, м		Радиус, м		
	X	Y	R	X	Y	R		
1	2	3	4	5	6	7	8	9
								-
985	624360.18	75865.51	-	624360.18	75865.51	-	-	0.1
986	624355.51	75867.88	-	624355.51	75867.88	-	-	0.1
987	624352.21	75861.33	-	624352.21	75861.33	-	-	0.1
988	624356.88	75858.97	-	624356.88	75858.97	-	-	0.1
985	624360.18	75865.51	-	624360.18	75865.51	-	-	0.1

2. Иные сведения об объекте недвижимости с кадастровым номером: 24:46:2101004:212 :

1.

3. Пояснения к сведениям об объекте недвижимости с кадастровым номером 24:46:2101004:212 :

1.

-

Сведения о зданиях, сооружениях, объектах незавершенного строительства, необходимые для исправления реестровых ошибок в сведениях об описании их местоположения

1. Сведения о характерных точках контура

здание

вид объекта недвижимости (здание, сооружение, объект незавершенного строительства)

с кадастровым номером 24:46:2101004:213 :

Система координат МСК 167, зона 4

Зона № 4

Обозначение характерных точек контура	Содержатся в Едином государственном реестре недвижимости			Определены в ходе выполнения комплексных кадастровых работ			Метод определения координат	Формулы, примененные для расчета средней квадратической погрешности определения координат характерных точек (Mt), м, с подставленными в такие формулы значениями и итоговые (вычисленные) значения Mt, м
	Координаты, м		Радиус, м	Координаты, м		Радиус, м		
	X	Y	R	X	Y	R		
1	2	3	4	5	6	7	8	9
								-
989	624376.08	75810.44	-	624376.08	75810.44	-	-	0.1
990	624372.19	75811.94	-	624372.19	75811.94	-	-	0.1
991	624371.17	75809.33	-	624371.17	75809.33	-	-	0.1
992	624375.06	75807.81	-	624375.06	75807.81	-	-	0.1
989	624376.08	75810.44	-	624376.08	75810.44	-	-	0.1

2. Иные сведения об объекте недвижимости с кадастровым номером: 24:46:2101004:213 :

1.

3. Пояснения к сведениям об объекте недвижимости с кадастровым номером 24:46:2101004:213 :

1.

-

Сведения о зданиях, сооружениях, объектах незавершенного строительства, необходимые для исправления реестровых ошибок в сведениях об описании их местоположения

1. Сведения о характерных точках контура

здание

вид объекта недвижимости (здание, сооружение, объект незавершенного строительства)

с кадастровым номером 24:46:2101004:214 :

Система координат МСК 167, зона 4

Зона № 4

Обозначение характерных точек контура	Содержатся в Едином государственном реестре недвижимости			Определены в ходе выполнения комплексных кадастровых работ			Метод определения координат	Формулы, примененные для расчета средней квадратической погрешности определения координат характерных точек (Mt), м, с подставленными в такие формулы значениями и итоговые (вычисленные) значения Mt, м
	Координаты, м		Радиус, м	Координаты, м		Радиус, м		
	X	Y	R	X	Y	R		
1	2	3	4	5	6	7	8	9
								-
993	624369.80	75815.80	-	624369.80	75815.80	-	-	0.1
994	624372.18	75821.56	-	624372.18	75821.56	-	-	0.1
995	624366.23	75824.03	-	624366.23	75824.03	-	-	0.1
996	624363.84	75818.27	-	624363.84	75818.27	-	-	0.1
993	624369.80	75815.80	-	624369.80	75815.80	-	-	0.1

2. Иные сведения об объекте недвижимости с кадастровым номером: 24:46:2101004:214 :

1.

3. Пояснения к сведениям об объекте недвижимости с кадастровым номером 24:46:2101004:214 :

1.

-

Сведения о зданиях, сооружениях, объектах незавершенного строительства, необходимые для исправления реестровых ошибок в сведениях об описании их местоположения

1. Сведения о характерных точках контура

здание

вид объекта недвижимости (здание, сооружение, объект незавершенного строительства)

с кадастровым номером 24:46:2101004:215 :

Система координат МСК 167, зона 4

Зона № 4

Обозначение характерных точек контура	Содержатся в Едином государственном реестре недвижимости			Определены в ходе выполнения комплексных кадастровых работ			Метод определения координат	Формулы, примененные для расчета средней квадратической погрешности определения координат характерных точек (Mt), м, с подставленными в такие формулы значениями и итоговые (вычисленные) значения Mt, м
	Координаты, м		Радиус, м	Координаты, м		Радиус, м		
	X	Y	R	X	Y	R		
1	2	3	4	5	6	7	8	9
								-
997	624382.41	75833.58	-	624382.41	75833.58	-	-	0.1
998	624383.68	75837.21	-	624383.68	75837.21	-	-	0.1
999	624380.97	75838.16	-	624380.97	75838.16	-	-	0.1
1000	624379.70	75834.53	-	624379.70	75834.53	-	-	0.1
997	624382.41	75833.58	-	624382.41	75833.58	-	-	0.1

2. Иные сведения об объекте недвижимости с кадастровым номером: 24:46:2101004:215 :

1.

3. Пояснения к сведениям об объекте недвижимости с кадастровым номером 24:46:2101004:215 :

1.

-

Сведения о зданиях, сооружениях, объектах незавершенного строительства, необходимые для исправления реестровых ошибок в сведениях об описании их местоположения

1. Сведения о характерных точках контура

здание

вид объекта недвижимости (здание, сооружение, объект незавершенного строительства)

с кадастровым номером 24:46:2101004:216 :

Система координат МСК 167, зона 4

Зона № 4

Обозначение характерных точек контура	Содержатся в Едином государственном реестре недвижимости			Определены в ходе выполнения комплексных кадастровых работ			Метод определения координат	Формулы, примененные для расчета средней квадратической погрешности определения координат характерных точек (Mt), м, с подставленными в такие формулы значениями и итоговые (вычисленные) значения Mt, м
	Координаты, м		Радиус, м	Координаты, м		Радиус, м		
	X	Y	R	X	Y	R		
1	2	3	4	5	6	7	8	9
								-
1001	624374.04	75841.87	-	624374.04	75841.87	-	-	0.1
1002	624379.00	75839.79	-	624379.00	75839.79	-	-	0.1
1003	624382.00	75846.87	-	624382.00	75846.87	-	-	0.1
1004	624377.04	75848.96	-	624377.04	75848.96	-	-	0.1
1001	624374.04	75841.87	-	624374.04	75841.87	-	-	0.1

2. Иные сведения об объекте недвижимости с кадастровым номером: 24:46:2101004:216 :

1.

3. Пояснения к сведениям об объекте недвижимости с кадастровым номером 24:46:2101004:216 :

1.

-

Сведения о зданиях, сооружениях, объектах незавершенного строительства, необходимые для исправления реестровых ошибок в сведениях об описании их местоположения

1. Сведения о характерных точках контура

здание

вид объекта недвижимости (здание, сооружение, объект незавершенного строительства)

с кадастровым номером **24:46:2101004:218** :

Система координат МСК 167, зона 4

Зона № 4

Обозначение характерных точек контура	Содержатся в Едином государственном реестре недвижимости			Определены в ходе выполнения комплексных кадастровых работ			Метод определения координат	Формулы, примененные для расчета средней квадратической погрешности определения координат характерных точек (Mt), м, с подставленными в такие формулы значениями и итоговые (вычисленные) значения Mt, м
	Координаты, м		Радиус, м	Координаты, м		Радиус, м		
	X	Y	R	X	Y	R		
1	2	3	4	5	6	7	8	9
								-
1005	624419.31	75577.57	-	624419.31	75577.57	-	-	0.1
1006	624422.57	75583.97	-	624422.57	75583.97	-	-	0.1
1007	624416.61	75587.01	-	624416.61	75587.01	-	-	0.1
1008	624413.34	75580.61	-	624413.34	75580.61	-	-	0.1
1005	624419.31	75577.57	-	624419.31	75577.57	-	-	0.1

2. Иные сведения об объекте недвижимости с кадастровым номером: 24:46:2101004:218 :

1.

3. Пояснения к сведениям об объекте недвижимости с кадастровым номером 24:46:2101004:218 :

1.

-

Сведения о зданиях, сооружениях, объектах незавершенного строительства, необходимые для исправления реестровых ошибок в сведениях об описании их местоположения

1. Сведения о характерных точках контура

здание

вид объекта недвижимости (здание, сооружение, объект незавершенного строительства)

с кадастровым номером 24:46:2101004:219 :

Система координат МСК 167, зона 4

Зона № 4

Обозначение характерных точек контура	Содержатся в Едином государственном реестре недвижимости			Определены в ходе выполнения комплексных кадастровых работ			Метод определения координат	Формулы, примененные для расчета средней квадратической погрешности определения координат характерных точек (Mt), м, с подставленными в такие формулы значениями и итоговые (вычисленные) значения Mt, м
	Координаты, м		Радиус, м	Координаты, м		Радиус, м		
	X	Y	R	X	Y	R		
1	2	3	4	5	6	7	8	9
								-
1009	624304.02	75551.88	-	624304.02	75551.88	-	-	0.1
1010	624306.48	75556.34	-	624306.48	75556.34	-	-	0.1
1011	624300.88	75559.38	-	624300.88	75559.38	-	-	0.1
1012	624298.42	75554.92	-	624298.42	75554.92	-	-	0.1
1009	624304.02	75551.88	-	624304.02	75551.88	-	-	0.1

2. Иные сведения об объекте недвижимости с кадастровым номером: 24:46:2101004:219 :

1.

3. Пояснения к сведениям об объекте недвижимости с кадастровым номером 24:46:2101004:219 :

1.

-

Сведения о зданиях, сооружениях, объектах незавершенного строительства, необходимые для исправления реестровых ошибок в сведениях об описании их местоположения

1. Сведения о характерных точках контура

здание

вид объекта недвижимости (здание, сооружение, объект незавершенного строительства)

с кадастровым номером 24:46:2101004:220 :

Система координат МСК 167, зона 4

Зона № 4

Обозначение характерных точек контура	Содержатся в Едином государственном реестре недвижимости			Определены в ходе выполнения комплексных кадастровых работ			Метод определения координат	Формулы, примененные для расчета средней квадратической погрешности определения координат характерных точек (Mt), м, с подставленными в такие формулы значениями и итоговые (вычисленные) значения Mt, м
	Координаты, м		Радиус, м	Координаты, м		Радиус, м		
	X	Y	R	X	Y	R		
1	2	3	4	5	6	7	8	9
								-
1013	624616.44	76047.51	-	624616.44	76047.51	-	-	0.1
1014	624618.84	76052.73	-	624618.84	76052.73	-	-	0.1
1015	624612.43	76055.67	-	624612.43	76055.67	-	-	0.1
1016	624610.04	76050.45	-	624610.04	76050.45	-	-	0.1
1013	624616.44	76047.51	-	624616.44	76047.51	-	-	0.1

2. Иные сведения об объекте недвижимости с кадастровым номером: 24:46:2101004:220 :

1.

3. Пояснения к сведениям об объекте недвижимости с кадастровым номером 24:46:2101004:220 :

1.

-

Сведения о зданиях, сооружениях, объектах незавершенного строительства, необходимые для исправления реестровых ошибок в сведениях об описании их местоположения

1. Сведения о характерных точках контура

здание

вид объекта недвижимости (здание, сооружение, объект незавершенного строительства)

с кадастровым номером 24:46:2101004:221 :

Система координат МСК 167, зона 4

Зона № 4

Обозначение характерных точек контура	Содержатся в Едином государственном реестре недвижимости			Определены в ходе выполнения комплексных кадастровых работ			Метод определения координат	Формулы, примененные для расчета средней квадратической погрешности определения координат характерных точек (Mt), м, с подставленными в такие формулы значениями и итоговые (вычисленные) значения Mt, м
	Координаты, м		Радиус, м	Координаты, м		Радиус, м		
	X	Y	R	X	Y	R		
1	2	3	4	5	6	7	8	9
								-
1017	624627.66	76044.35	-	624627.66	76044.35	-	-	0.1
1018	624630.18	76043.31	-	624630.18	76043.31	-	-	0.1
1019	624632.39	76048.46	-	624632.39	76048.46	-	-	0.1
1020	624629.83	76049.54	-	624629.83	76049.54	-	-	0.1
1017	624627.66	76044.35	-	624627.66	76044.35	-	-	0.1

2. Иные сведения об объекте недвижимости с кадастровым номером: 24:46:2101004:221 :

1.

3. Пояснения к сведениям об объекте недвижимости с кадастровым номером 24:46:2101004:221 :

1.

-

Сведения о зданиях, сооружениях, объектах незавершенного строительства, необходимые для исправления реестровых ошибок в сведениях об описании их местоположения

1. Сведения о характерных точках контура

здание

вид объекта недвижимости (здание, сооружение, объект незавершенного строительства)

с кадастровым номером 24:46:2101004:222 :

Система координат МСК 167, зона 4

Зона № 4

Обозначение характерных точек контура	Содержатся в Едином государственном реестре недвижимости			Определены в ходе выполнения комплексных кадастровых работ			Метод определения координат	Формулы, примененные для расчета средней квадратической погрешности определения координат характерных точек (Mt), м, с подставленными в такие формулы значениями и итоговые (вычисленные) значения Mt, м
	Координаты, м		Радиус, м	Координаты, м		Радиус, м		
	X	Y	R	X	Y	R		
1	2	3	4	5	6	7	8	9
								-
1021	624548.93	75931.64	-	624548.93	75931.64	-	-	0.1
1022	624550.16	75934.49	-	624550.16	75934.49	-	-	0.1
1023	624545.53	75936.51	-	624545.53	75936.51	-	-	0.1
1024	624544.29	75933.66	-	624544.29	75933.66	-	-	0.1
1025	624545.03	75933.35	-	624545.03	75933.35	-	-	0.1
1026	624543.16	75929.09	-	624543.16	75929.09	-	-	0.1
1027	624546.42	75927.67	-	624546.42	75927.67	-	-	0.1
1028	624548.28	75931.93	-	624548.28	75931.93	-	-	0.1
1021	624548.93	75931.64	-	624548.93	75931.64	-	-	0.1

2. Иные сведения об объекте недвижимости с кадастровым номером: 24:46:2101004:222 :

1.

3. Пояснения к сведениям об объекте недвижимости с кадастровым номером 24:46:2101004:222 :

1. | -

Сведения о зданиях, сооружениях, объектах незавершенного строительства, необходимые для исправления реестровых ошибок в сведениях об описании их местоположения

1. Сведения о характерных точках контура

здание

вид объекта недвижимости (здание, сооружение, объект незавершенного строительства)

с кадастровым номером 24:46:2101004:223 :

Система координат МСК 167, зона 4

Зона № 4

Обозначение характерных точек контура	Содержатся в Едином государственном реестре недвижимости			Определены в ходе выполнения комплексных кадастровых работ			Метод определения координат	Формулы, примененные для расчета средней квадратической погрешности определения координат характерных точек (Mt), м, с подставленными в такие формулы значениями и итоговые (вычисленные) значения Mt, м
	Координаты, м		Радиус, м	Координаты, м		Радиус, м		
	X	Y	R	X	Y	R		
1	2	3	4	5	6	7	8	9
								-
1029	624535.62	75934.14	-	624535.62	75934.14	-	-	0.1
1030	624536.71	75936.65	-	624536.71	75936.65	-	-	0.1
1031	624532.07	75938.67	-	624532.07	75938.67	-	-	0.1
1032	624530.98	75936.16	-	624530.98	75936.16	-	-	0.1
1029	624535.62	75934.14	-	624535.62	75934.14	-	-	0.1

2. Иные сведения об объекте недвижимости с кадастровым номером: 24:46:2101004:223 :

1.

3. Пояснения к сведениям об объекте недвижимости с кадастровым номером 24:46:2101004:223 :

1.

-

Сведения о зданиях, сооружениях, объектах незавершенного строительства, необходимые для исправления реестровых ошибок в сведениях об описании их местоположения

1. Сведения о характерных точках контура

здание

вид объекта недвижимости (здание, сооружение, объект незавершенного строительства)

с кадастровым номером 24:46:2101004:224 :

Система координат МСК 167, зона 4

Зона № 4

Обозначение характерных точек контура	Содержатся в Едином государственном реестре недвижимости			Определены в ходе выполнения комплексных кадастровых работ			Метод определения координат	Формулы, примененные для расчета средней квадратической погрешности определения координат характерных точек (Mt), м, с подставленными в такие формулы значениями и итоговые (вычисленные) значения Mt, м
	Координаты, м		Радиус, м	Координаты, м		Радиус, м		
	X	Y	R	X	Y	R		
1	2	3	4	5	6	7	8	9
								-
1033	624520.75	75869.20	-	624520.75	75869.20	-	-	0.1
1034	624515.93	75871.84	-	624515.93	75871.84	-	-	0.1
1035	624513.44	75867.29	-	624513.44	75867.29	-	-	0.1
1036	624518.26	75864.64	-	624518.26	75864.64	-	-	0.1
1033	624520.75	75869.20	-	624520.75	75869.20	-	-	0.1

2. Иные сведения об объекте недвижимости с кадастровым номером: 24:46:2101004:224 :

1.

3. Пояснения к сведениям об объекте недвижимости с кадастровым номером 24:46:2101004:224 :

1.

-

Сведения о зданиях, сооружениях, объектах незавершенного строительства, необходимые для исправления реестровых ошибок в сведениях об описании их местоположения

1. Сведения о характерных точках контура

здание

вид объекта недвижимости (здание, сооружение, объект незавершенного строительства)

с кадастровым номером 24:46:2101004:225 :

Система координат МСК 167, зона 4

Зона № 4

Обозначение характерных точек контура	Содержатся в Едином государственном реестре недвижимости			Определены в ходе выполнения комплексных кадастровых работ			Метод определения координат	Формулы, примененные для расчета средней квадратической погрешности определения координат характерных точек (Mt), м, с подставленными в такие формулы значениями и итоговые (вычисленные) значения Mt, м
	Координаты, м		Радиус, м	Координаты, м		Радиус, м		
	X	Y	R	X	Y	R		
1	2	3	4	5	6	7	8	9
24:46:2101004:225 (1/2)								-
1037	624528.39	76023.25	-	624528.39	76023.25	-	-	0.2
1038	624530.74	76028.67	-	624530.74	76028.67	-	-	0.2
1039	624532.20	76028.04	-	624532.20	76028.04	-	-	0.2
1040	624532.66	76029.09	-	624532.66	76029.09	-	-	0.2
1041	624526.95	76031.57	-	624526.95	76031.57	-	-	0.2
1042	624526.45	76030.41	-	624526.45	76030.41	-	-	0.2
1043	624523.30	76031.78	-	624523.30	76031.78	-	-	0.2
1044	624520.99	76026.46	-	624520.99	76026.46	-	-	0.2
1037	624528.39	76023.25	-	624528.39	76023.25	-	-	0.2
24:46:2101004:225 (2/2)								-
1045	624529.00	76024.64	-	624529.00	76024.64	-	-	0.2
1046	624530.08	76027.17	-	624530.08	76027.17	-	-	0.2
1047	624522.69	76030.38	-	624522.69	76030.38	-	-	0.2
1048	624521.60	76027.86	-	624521.60	76027.86	-	-	0.2
1045	624529.00	76024.64	-	624529.00	76024.64	-	-	0.2

2. Иные сведения об объекте недвижимости с кадастровым номером: 24:46:2101004:225 :

1.

3. Пояснения к сведениям об объекте недвижимости с кадастровым номером 24:46:2101004:225 :

1. -

Сведения о зданиях, сооружениях, объектах незавершенного строительства, необходимые для исправления реестровых ошибок в сведениях об описании их местоположения

1. Сведения о характерных точках контура

здание

вид объекта недвижимости (здание, сооружение, объект незавершенного строительства)

с кадастровым номером 24:46:2101004:226 :

Система координат МСК 167, зона 4

Зона № 4

Обозначение характерных точек контура	Содержатся в Едином государственном реестре недвижимости			Определены в ходе выполнения комплексных кадастровых работ			Метод определения координат	Формулы, примененные для расчета средней квадратической погрешности определения координат характерных точек (Mt), м, с подставленными в такие формулы значениями и итоговые (вычисленные) значения Mt, м
	Координаты, м		Радиус, м	Координаты, м		Радиус, м		
	X	Y	R	X	Y	R		
1	2	3	4	5	6	7	8	9
								-
1049	624562.51	75967.62	-	624562.51	75967.62	-	-	0.1
1050	624565.04	75973.69	-	624565.04	75973.69	-	-	0.1
1051	624558.71	75976.32	-	624558.71	75976.32	-	-	0.1
1052	624556.19	75970.25	-	624556.19	75970.25	-	-	0.1
1049	624562.51	75967.62	-	624562.51	75967.62	-	-	0.1

2. Иные сведения об объекте недвижимости с кадастровым номером: 24:46:2101004:226 :

1.

3. Пояснения к сведениям об объекте недвижимости с кадастровым номером 24:46:2101004:226 :

1.

-

Сведения о зданиях, сооружениях, объектах незавершенного строительства, необходимые для исправления реестровых ошибок в сведениях об описании их местоположения

1. Сведения о характерных точках контура

здание

вид объекта недвижимости (здание, сооружение, объект незавершенного строительства)

с кадастровым номером 24:46:2101004:227 :

Система координат МСК 167, зона 4

Зона № 4

Обозначение характерных точек контура	Содержатся в Едином государственном реестре недвижимости			Определены в ходе выполнения комплексных кадастровых работ			Метод определения координат	Формулы, примененные для расчета средней квадратической погрешности определения координат характерных точек (Mt), м, с подставленными в такие формулы значениями и итоговые (вычисленные) значения Mt, м
	Координаты, м		Радиус, м	Координаты, м		Радиус, м		
	X	Y	R	X	Y	R		
1	2	3	4	5	6	7	8	9
								-
1053	624558.80	75963.43	-	624558.80	75963.43	-	-	0.1
1054	624553.57	75965.75	-	624553.57	75965.75	-	-	0.1
1055	624552.49	75963.28	-	624552.49	75963.28	-	-	0.1
1056	624557.69	75960.97	-	624557.69	75960.97	-	-	0.1
1053	624558.80	75963.43	-	624558.80	75963.43	-	-	0.1

2. Иные сведения об объекте недвижимости с кадастровым номером: 24:46:2101004:227 :

1.

3. Пояснения к сведениям об объекте недвижимости с кадастровым номером 24:46:2101004:227 :

1.

-

Сведения о зданиях, сооружениях, объектах незавершенного строительства, необходимые для исправления реестровых ошибок в сведениях об описании их местоположения

1. Сведения о характерных точках контура

здание

вид объекта недвижимости (здание, сооружение, объект незавершенного строительства)

с кадастровым номером **24:46:2101004:228** :

Система координат МСК 167, зона 4

Зона № 4

Обозначение характерных точек контура	Содержатся в Едином государственном реестре недвижимости			Определены в ходе выполнения комплексных кадастровых работ			Метод определения координат	Формулы, примененные для расчета средней квадратической погрешности определения координат характерных точек (Mt), м, с подставленными в такие формулы значениями и итоговые (вычисленные) значения Mt, м
	Координаты, м		Радиус, м	Координаты, м		Радиус, м		
	X	Y	R	X	Y	R		
1	2	3	4	5	6	7	8	9
								-
1057	624406.84	75957.43	-	624406.84	75957.43	-	-	0.1
1058	624408.89	75962.47	-	624408.89	75962.47	-	-	0.1
1059	624407.44	75963.05	-	624407.44	75963.05	-	-	0.1
1060	624408.31	75965.00	-	624408.31	75965.00	-	-	0.1
1061	624404.05	75966.88	-	624404.05	75966.88	-	-	0.1
1062	624401.02	75959.99	-	624401.02	75959.99	-	-	0.1
1057	624406.84	75957.43	-	624406.84	75957.43	-	-	0.1

2. Иные сведения об объекте недвижимости с кадастровым номером: 24:46:2101004:228 :

1.

3. Пояснения к сведениям об объекте недвижимости с кадастровым номером 24:46:2101004:228 :

1. -

Сведения о зданиях, сооружениях, объектах незавершенного строительства, необходимые для исправления реестровых ошибок в сведениях об описании их местоположения

1. Сведения о характерных точках контура

здание

вид объекта недвижимости (здание, сооружение, объект незавершенного строительства)

с кадастровым номером 24:46:2101004:229 :

Система координат МСК 167, зона 4

Зона № 4

Обозначение характерных точек контура	Содержатся в Едином государственном реестре недвижимости			Определены в ходе выполнения комплексных кадастровых работ			Метод определения координат	Формулы, примененные для расчета средней квадратической погрешности определения координат характерных точек (Mt), м, с подставленными в такие формулы значениями и итоговые (вычисленные) значения Mt, м
	Координаты, м		Радиус, м	Координаты, м		Радиус, м		
	X	Y	R	X	Y	R		
1	2	3	4	5	6	7	8	9
								-
1063	624398.60	75956.47	-	624398.60	75956.47	-	-	0.1
1064	624400.48	75960.50	-	624400.48	75960.50	-	-	0.1
1065	624395.04	75963.04	-	624395.04	75963.04	-	-	0.1
1066	624393.16	75959.01	-	624393.16	75959.01	-	-	0.1
1063	624398.60	75956.47	-	624398.60	75956.47	-	-	0.1

2. Иные сведения об объекте недвижимости с кадастровым номером: 24:46:2101004:229 :

1.

3. Пояснения к сведениям об объекте недвижимости с кадастровым номером 24:46:2101004:229 :

1.

-

Сведения о зданиях, сооружениях, объектах незавершенного строительства, необходимые для исправления реестровых ошибок в сведениях об описании их местоположения

1. Сведения о характерных точках контура

здание

вид объекта недвижимости (здание, сооружение, объект незавершенного строительства)

с кадастровым номером 24:46:2101004:230 :

Система координат МСК 167, зона 4

Зона № 4

Обозначение характерных точек контура	Содержатся в Едином государственном реестре недвижимости			Определены в ходе выполнения комплексных кадастровых работ			Метод определения координат	Формулы, примененные для расчета средней квадратической погрешности определения координат характерных точек (Mt), м, с подставленными в такие формулы значениями и итоговые (вычисленные) значения Mt, м
	Координаты, м		Радиус, м	Координаты, м		Радиус, м		
	X	Y	R	X	Y	R		
1	2	3	4	5	6	7	8	9
								-
1067	624458.04	75877.60	-	624458.04	75877.60	-	-	0.1
1068	624461.10	75883.99	-	624461.10	75883.99	-	-	0.1
1069	624456.49	75886.22	-	624456.49	75886.22	-	-	0.1
1070	624453.47	75879.89	-	624453.47	75879.89	-	-	0.1
1067	624458.04	75877.60	-	624458.04	75877.60	-	-	0.1

2. Иные сведения об объекте недвижимости с кадастровым номером: 24:46:2101004:230 :

1.

3. Пояснения к сведениям об объекте недвижимости с кадастровым номером 24:46:2101004:230 :

1.

-

Сведения о зданиях, сооружениях, объектах незавершенного строительства, необходимые для исправления реестровых ошибок в сведениях об описании их местоположения

1. Сведения о характерных точках контура

здание

вид объекта недвижимости (здание, сооружение, объект незавершенного строительства)

с кадастровым номером 24:46:2101004:231 :

Система координат МСК 167, зона 4

Зона № 4

Обозначение характерных точек контура	Содержатся в Едином государственном реестре недвижимости			Определены в ходе выполнения комплексных кадастровых работ			Метод определения координат	Формулы, примененные для расчета средней квадратической погрешности определения координат характерных точек (Mt), м, с подставленными в такие формулы значениями и итоговые (вычисленные) значения Mt, м
	Координаты, м		Радиус, м	Координаты, м		Радиус, м		
	X	Y	R	X	Y	R		
1	2	3	4	5	6	7	8	9
								-
1071	624646.29	76118.74	-	624646.29	76118.74	-	-	0.1
1072	624648.75	76124.49	-	624648.75	76124.49	-	-	0.1
1073	624643.00	76126.94	-	624643.00	76126.94	-	-	0.1
1074	624640.54	76121.18	-	624640.54	76121.18	-	-	0.1
1071	624646.29	76118.74	-	624646.29	76118.74	-	-	0.1

2. Иные сведения об объекте недвижимости с кадастровым номером: 24:46:2101004:231 :

1.

3. Пояснения к сведениям об объекте недвижимости с кадастровым номером 24:46:2101004:231 :

1.

-

Сведения о зданиях, сооружениях, объектах незавершенного строительства, необходимые для исправления реестровых ошибок в сведениях об описании их местоположения

1. Сведения о характерных точках контура

здание

вид объекта недвижимости (здание, сооружение, объект незавершенного строительства)

с кадастровым номером 24:46:2101004:232 :

Система координат МСК 167, зона 4

Зона № 4

Обозначение характерных точек контура	Содержатся в Едином государственном реестре недвижимости			Определены в ходе выполнения комплексных кадастровых работ			Метод определения координат	Формулы, примененные для расчета средней квадратической погрешности определения координат характерных точек (Mt), м, с подставленными в такие формулы значениями и итоговые (вычисленные) значения Mt, м
	Координаты, м		Радиус, м	Координаты, м		Радиус, м		
	X	Y	R	X	Y	R		
1	2	3	4	5	6	7	8	9
								-
1075	624641.45	76118.27	-	624641.45	76118.27	-	-	0.1
1076	624638.65	76119.55	-	624638.65	76119.55	-	-	0.1
1077	624636.22	76114.24	-	624636.22	76114.24	-	-	0.1
1078	624639.02	76112.96	-	624639.02	76112.96	-	-	0.1
1075	624641.45	76118.27	-	624641.45	76118.27	-	-	0.1

2. Иные сведения об объекте недвижимости с кадастровым номером: 24:46:2101004:232 :

1.

3. Пояснения к сведениям об объекте недвижимости с кадастровым номером 24:46:2101004:232 :

1.

-

Сведения о зданиях, сооружениях, объектах незавершенного строительства, необходимые для исправления реестровых ошибок в сведениях об описании их местоположения

1. Сведения о характерных точках контура

здание

вид объекта недвижимости (здание, сооружение, объект незавершенного строительства)

с кадастровым номером 24:46:2101004:235 :

Система координат МСК 167, зона 4

Зона № 4

Обозначение характерных точек контура	Содержатся в Едином государственном реестре недвижимости			Определены в ходе выполнения комплексных кадастровых работ			Метод определения координат	Формулы, примененные для расчета средней квадратической погрешности определения координат характерных точек (Mt), м, с подставленными в такие формулы значениями и итоговые (вычисленные) значения Mt, м
	Координаты, м		Радиус, м	Координаты, м		Радиус, м		
	X	Y	R	X	Y	R		
1	2	3	4	5	6	7	8	9
								-
1079	624619.44	76293.99	-	624619.44	76293.99	-	-	0.1
1080	624620.34	76299.81	-	624620.34	76299.81	-	-	0.1
1081	624614.00	76300.79	-	624614.00	76300.79	-	-	0.1
1082	624613.10	76294.97	-	624613.10	76294.97	-	-	0.1
1079	624619.44	76293.99	-	624619.44	76293.99	-	-	0.1

2. Иные сведения об объекте недвижимости с кадастровым номером: 24:46:2101004:235 :

1.

3. Пояснения к сведениям об объекте недвижимости с кадастровым номером 24:46:2101004:235 :

1.

-

Схема геодезических построений

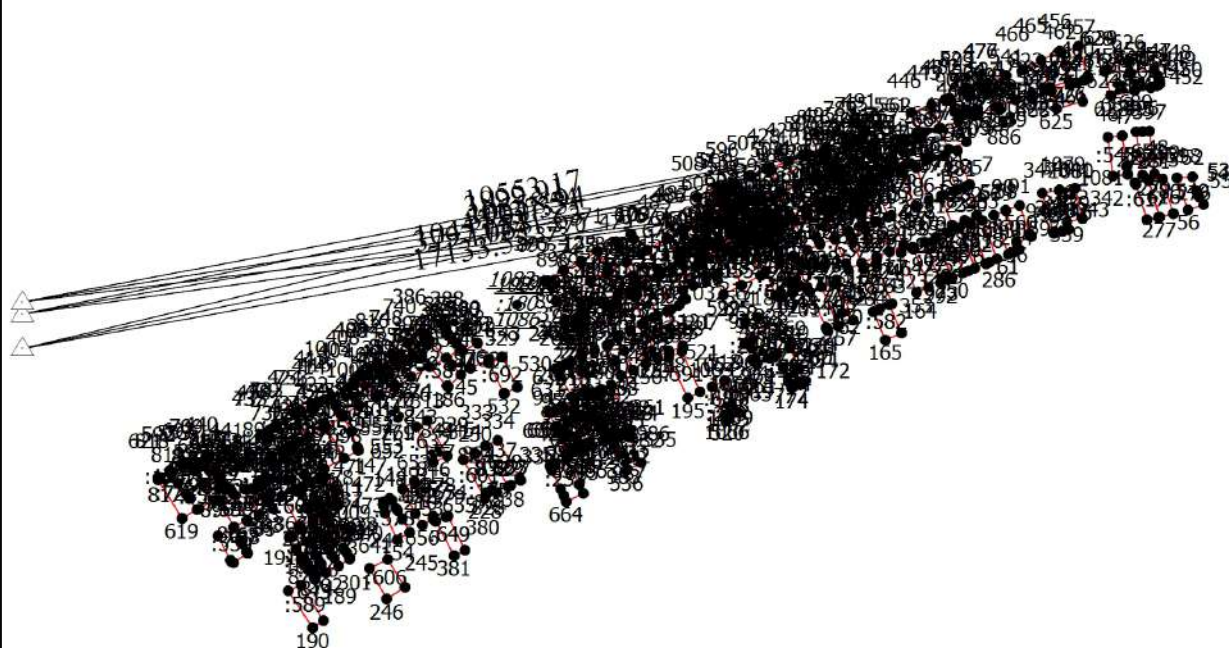

Масштаб 1:7500

Условные обозначения

— - Часть границы, местоположение которой определено при выполнении кадастровых работ

Схема геодезических построений

- - Характерная точка границы земельного участка, сведения ЕГРН о которой соответствуют требованиям, установленным в соответствии с частью 13 статьи 22 Федерального закона от 13 июля 2015 г. N 218-ФЗ "О государственной регистрации недвижимости"
- - Характерная точка контура здания, сооружения, объекта незавершенного строительства
- - Характерная точка границы, сведения о которой позволяют однозначно определить ее положение на местности
- 1 - Обозначение характерной точки, местоположение которой не изменилось или было уточнено

1083

- Обозначение ликвидируемой характерной точки

:180

-

————— - Часть границы, сведения ЕГРН о которой позволяют однозначно определить ее положение на местности

————— - Граница земельного участка

————— - Часть контура, образованного проекцией существующего в ЕГРН наземного конструктивного элемента здания, сооружения, объекта незавершенного строительства

————— - Часть контура, образованного проекцией вновь образованного наземного конструктивного элемента здания, сооружения, объекта незавершенного строительства

△

- Пункт государственной геодезической сети

—————▶ - Направления геодезических построений при определении координат характерных точек границ земельного участка



Масштаб 1:1500

Условные обозначения

- - Часть границы, местоположение которой определено при выполнении кадастровых работ
- - Характерная точка границы земельного участка, сведения ЕГРН о которой соответствуют требованиям, установленным в соответствии с частью 13 статьи 22 Федерального закона от 13 июля 2015 г. N 218-ФЗ "О государственной регистрации недвижимости"
- - Характерная точка контура здания, сооружения, объекта незавершенного строительства
- - Характерная точка границы, сведения о которой позволяют однозначно определить ее положение на местности
- 1 - Обозначение характерной точки, местоположение которой не изменилось или было уточнено
- 1982 - Обозначение ликвидированной характерной точки
- :10E - Кадастровый номер земельного участка
- :30 - Кадастровый номер здания
- :180 - Кадастровый номер сооружения
- :182 -
- :197 (1) - Обозначение контура здания
- Часть границы, сведения ЕГРН о которой позволяют однозначно определить ее положение на местности
- Граница земельного участка
- Граница контура, образованного проекцией существующего в ЕГРН наземного конструктивного элемента здания, сооружения, объекта незавершенного строительства
- Часть контура, образованного проекцией вновь образованного наземного конструктивного элемента здания, сооружения, объекта незавершенного строительства
- Граница муниципального образования