

Гимн города Дивногорска

Слова Н. Бирюк
Музыка Е. Филатовой

Maestoso

Piano

Голос

9 *mf*

Бьёт вол - ной Е-ни - сей у при - ча - ла, слов-но ле - то-пись в пес-нях ве-

Pno.

9 *mf*

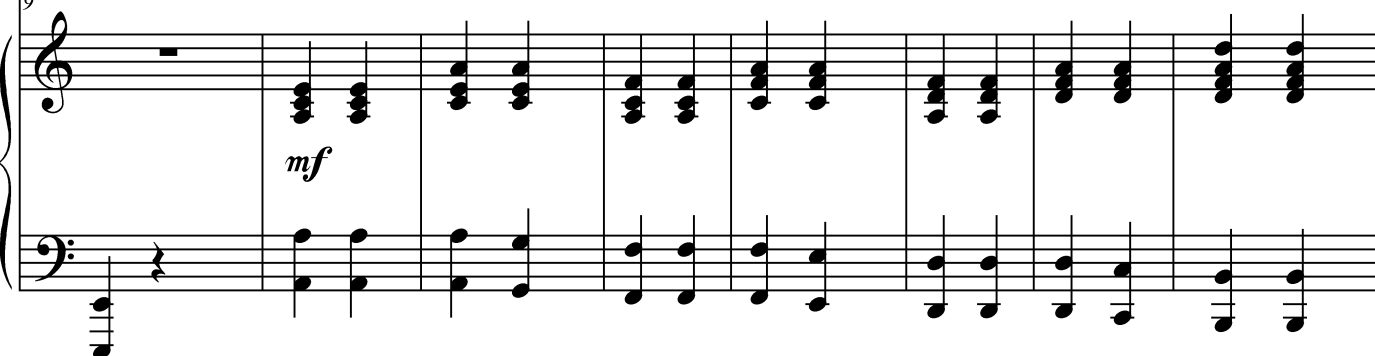

17

дёт с тех да - лё-ких вре - мён, где на - ча - ло Див-но - горск наш лю - би-мый бе-

Pno.

17

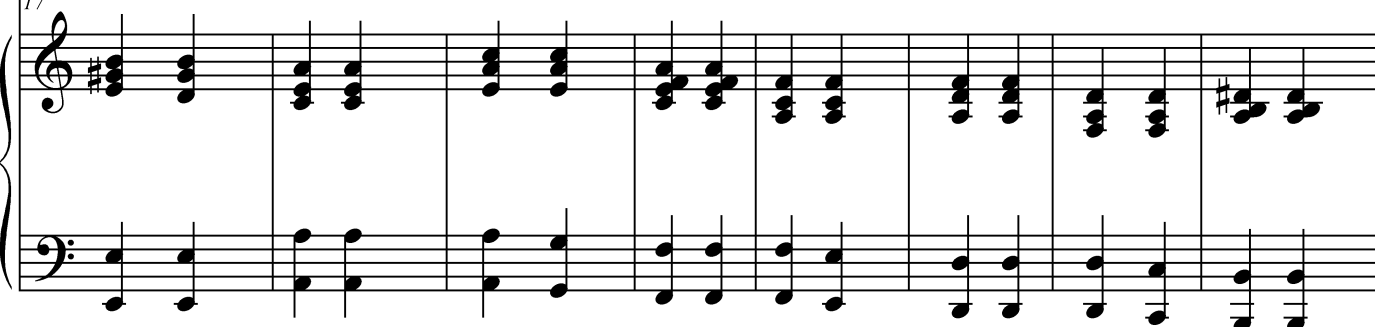

25

рёт. Пусть рас - ска - жут мо - гу - чи-е сос-ны, как от ста - рых на -

25

Pno.

32

мо - лен-ных стен вырос го - род кра - си - вый под солн-цем, го-род пла -

32

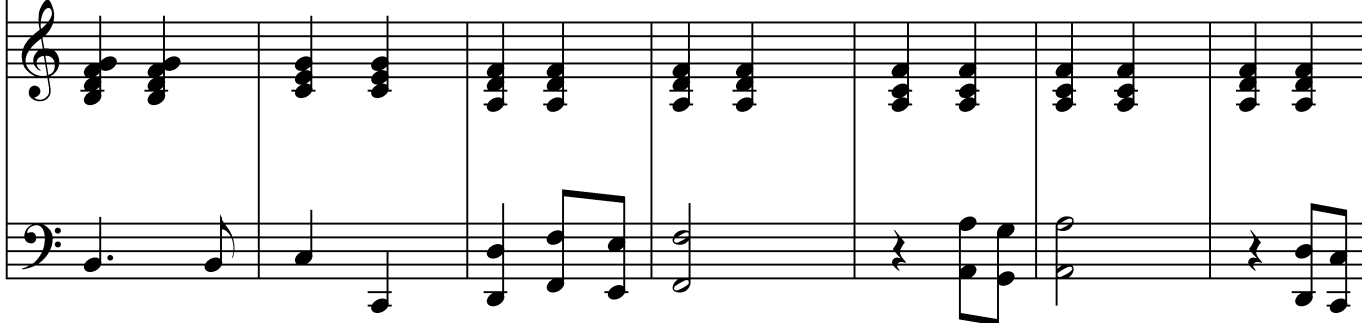

Pno.

39

нов, на - дежд, пе-ре - мен. Див-но - горск, под-ни - май выше зна-мя,

39

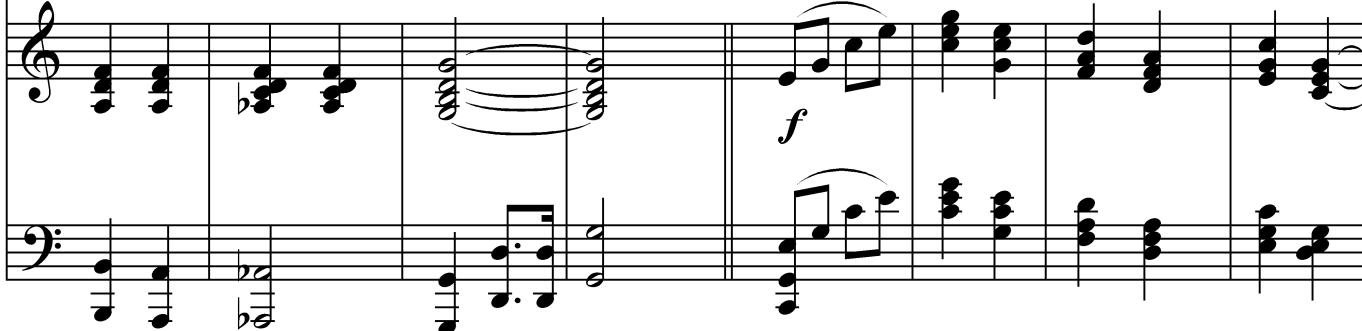

Pno.

47

Measure 47: Bass clef. The staff contains a sequence of notes and rests. It begins with a quarter rest, followed by a dotted quarter note (G2), an eighth note (F2), and a quarter note (E2). This is followed by a quarter rest, then a quarter note (D2), an eighth note (C2), and a quarter note (B1). The measure concludes with a quarter rest, a dotted quarter note (A1), an eighth note (G1), and a quarter note (F1).

зна-мя но - вых и слав-ных по - бед! Ты ста - но - вишь-ся

47

55

креп-че с го - да-ми не-по - го - дам су - ро-вым в от - вет. Си-лой ду -

55

55

[illegible]

ха по - стро - ен-ный го-род, си - лой во - ли ра - бо - чих лю - дей,

63

71

да хра-нят те-бя Див-ные го-ры, да хра-нит те-бя наш Е-ни-

71

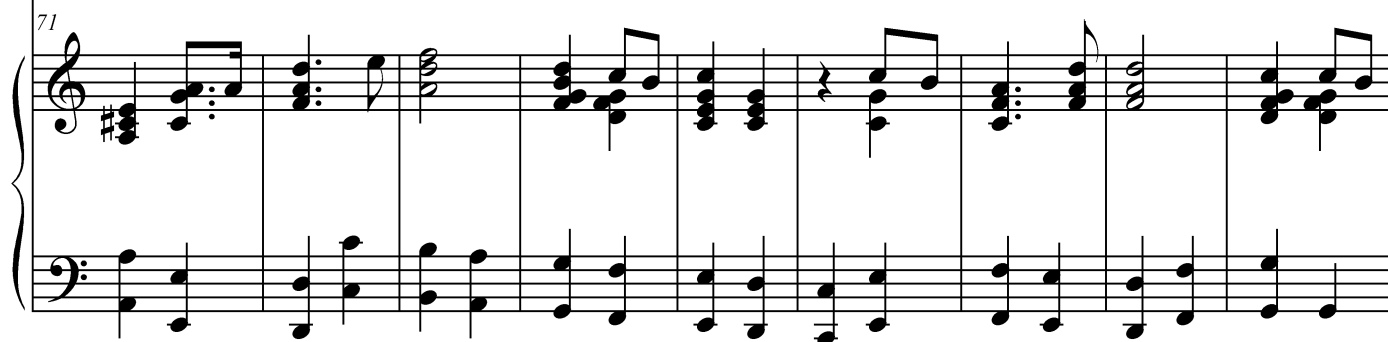

Pno.

80

mf

Хор

Дни бе-гут э-лект-ри-чес-ким

mf

Голос

сей!

Дни бе-гут э-лект-ри-чес-ким

80

Pno.

mf

88

то - ком и под му - зы - ку но - вых вет - ров сохра - ня - ем для

то - ком и под му - зы - ку но - вых вет - ров сохра - ня - ем для

88

Pno.

95

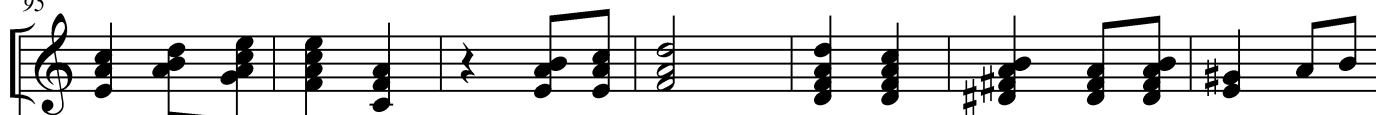

на - ших по - том - ков мы нас - ле - ди - е прош - лых ве - ков и ша -

на - ших по - том - ков мы нас - ле - ди - е прош - лых ве - ков и ша -

95

Pno.

102 А

-га - ет у - ве - рен-ным мар-шем го-род - тру - жен-ник, го - род-бо-

га - ет у - ве - рен-ным мар-шем го-род - тру - жен-ник, го - род-бо-

102

Pno.

сог-ре - ва - е-мый гор-достью на-шей и э - нер-ги-ей

109

-рец, сог-ре - ва - е-мый гор - достью на - шей и э - нер - ги - ей

рец, сог-ре - ва - е-мый гор - достью на - шей и э - нер - ги - ей

109

Pno.

на - ших сер - дец.

f

116

- на - ших сер - дец.

Див-но - горск,

под-ни - май вы-ше зна-мя,

f

116

на - ших сер - дец.

Див-но - горск,

под-ни - май вы-ше зна-мя,

116

Pno.

зна-мя но - вых и слав-ных по - бед!

Ты ста - но - вишь-ся

123

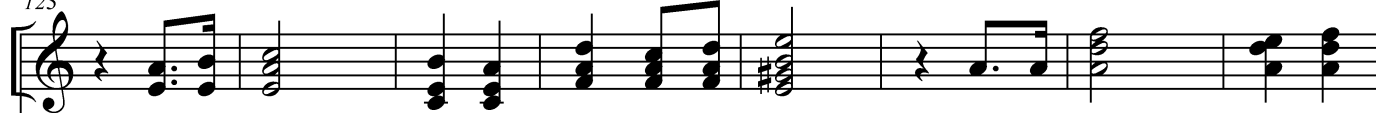

зна-мя но - вых и слав-ных по - бед!

Ты ста - но - вишь-ся

123

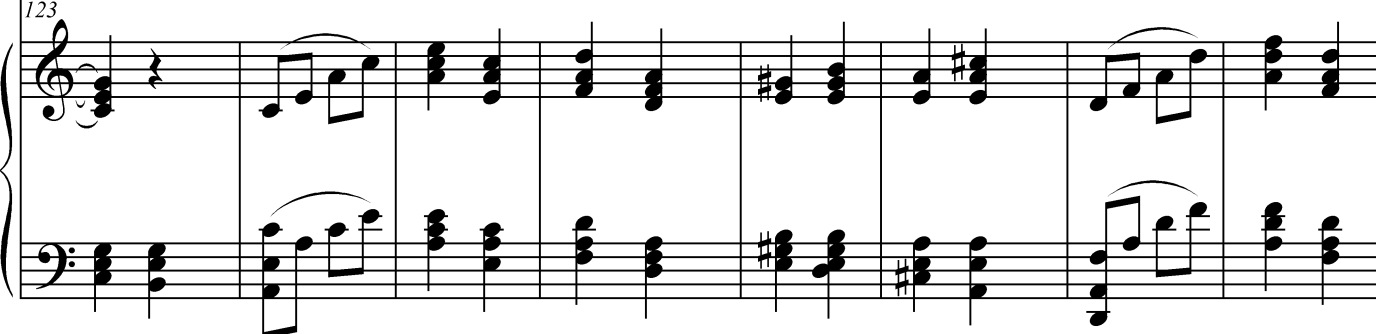

Pno.

131

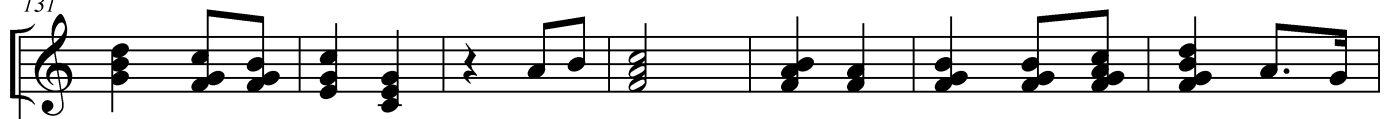

креп - че с го - да - ми не-по - го - дам су - ро - вым в от - вет. Си - лой

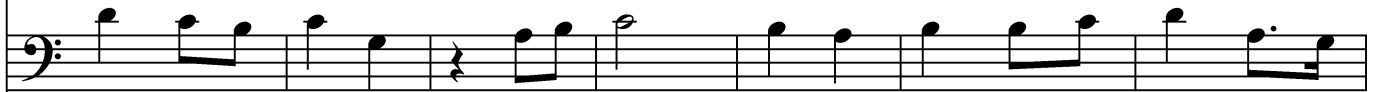

креп - че с го - да - ми не-по - го - дам су - ро - вым в от - вет. Си - лой

131

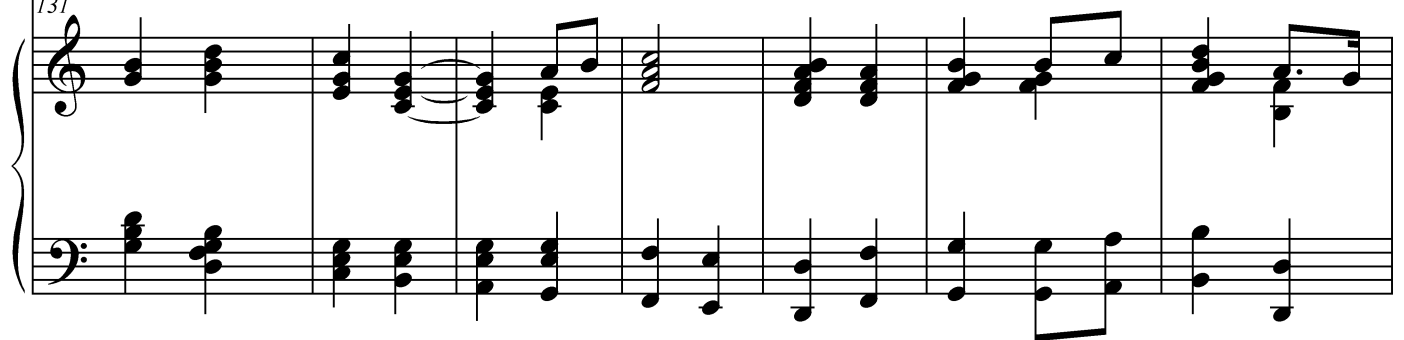

138

ду - ха по - стро - ен-ный го-род, си-лой во - ли ра - бо-чих лю-

ду - ха по - стро - ен-ный го-род, си-лой во - ли ра - бо-чих лю-

138

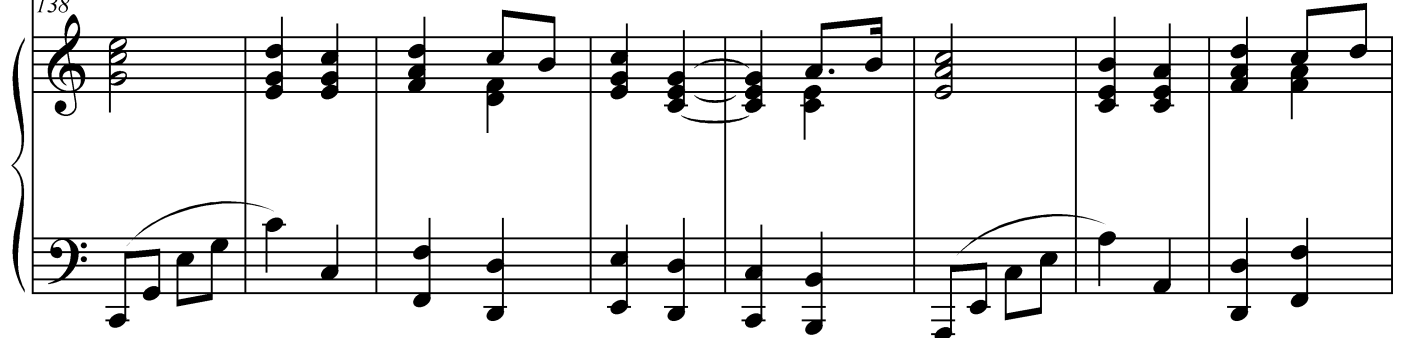

146

дей, да хра-нят те-бя Див-ны-е го-ры, да хра-нит те-

дей, да хра-нят те-бя Див-ны-е го-ры, да хра-нит те-

146

Pno.

154

бя наш Е-ни-сей! да хра-нят те-бя Див-ны-е го-ры,

бя наш Е-ни-сей! да хра-нят те-бя Див-ны-е го-ры,

154

Pno.

162

да хра - нит те - бя наш Е - ни - сей!

да хра - нит те - бя наш Е - ни - сей!

162

Pno.